

PLANO DE DISTRIBUCIÓN PRIMER NIVEL-ZONA DE INSERCIÓN LABORAL  
ESC: 1/50

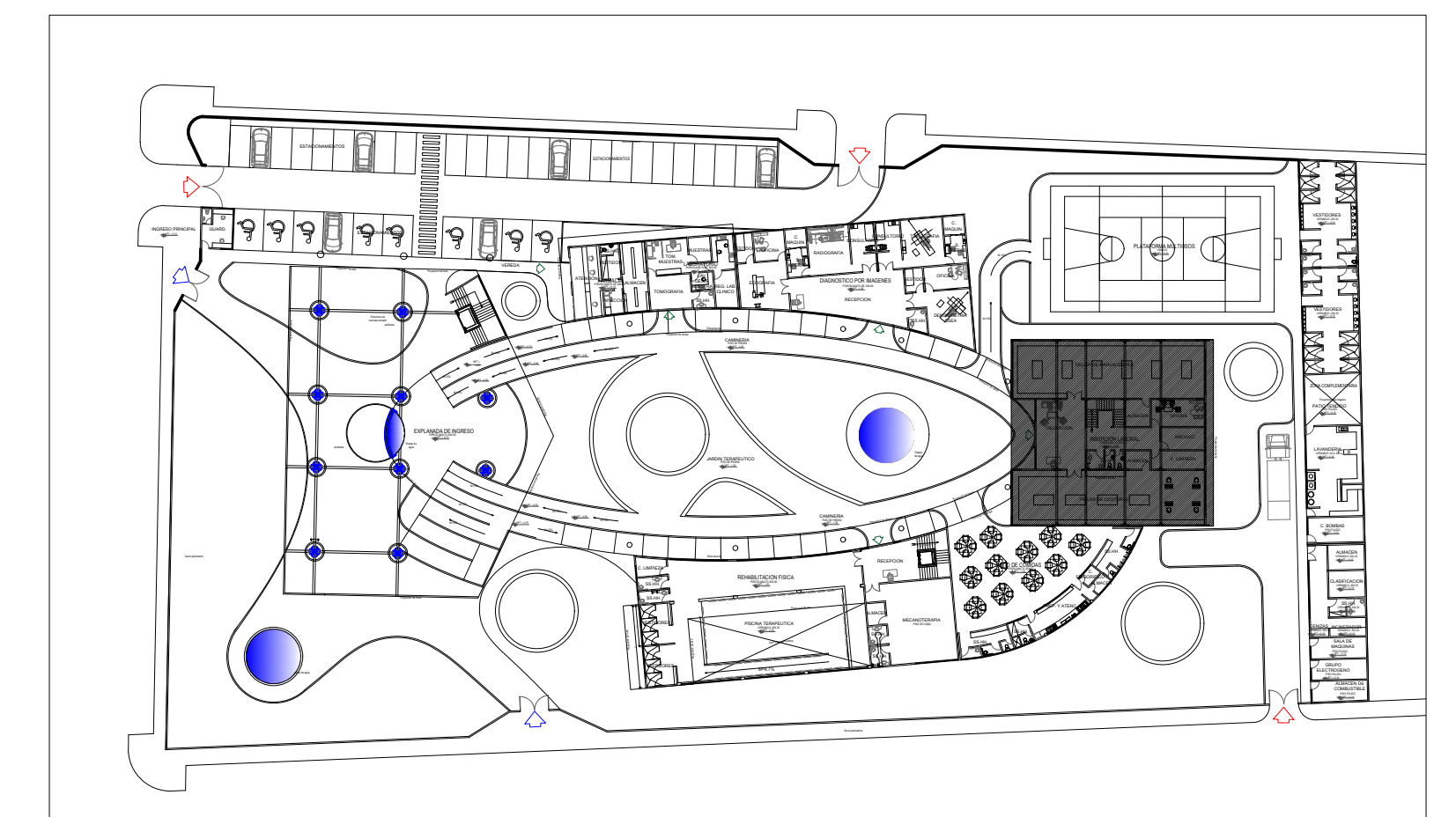

PLANO CLAVE  
ZONA DE INSERCIÓN LABORAL

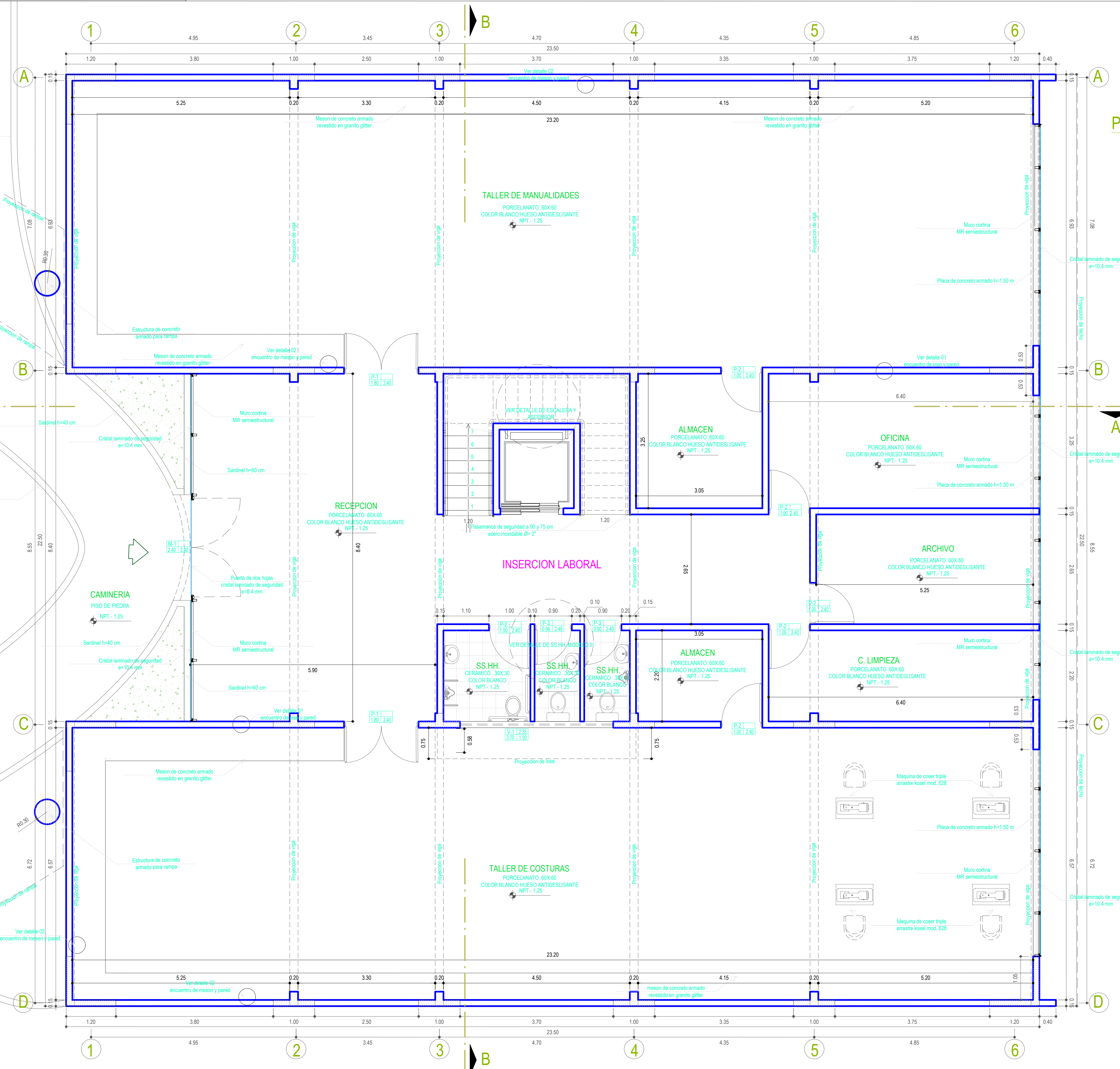

	<b>UNIVERSIDAD PRIVADA DE TACNA</b> FACULTAD DE ARQUITECTURA Y URBANISMO	
	PROYECTO: CENTRO DE ATENCIÓN INTEGRAL PARA CONTRIBUIR A LA INSERCIÓN DE LAS PERSONAS CON DISCAPACIDAD FÍSICA EN EL DEPARTAMENTO DE TACNA-2017	
	V TALLER TUTORIAL DE TESIS PROYECTO ARQ.-INSERCIÓN LABORAL-PRIMER NIVEL	
	PLANO: ARQ. EDGAR MIGUEL HINOJOSA VEGA ESCALA: 1/50	TESISISTA: BACH.ARQ. MICHEL CASTILLO MARIN FECHA: MARZO 2018

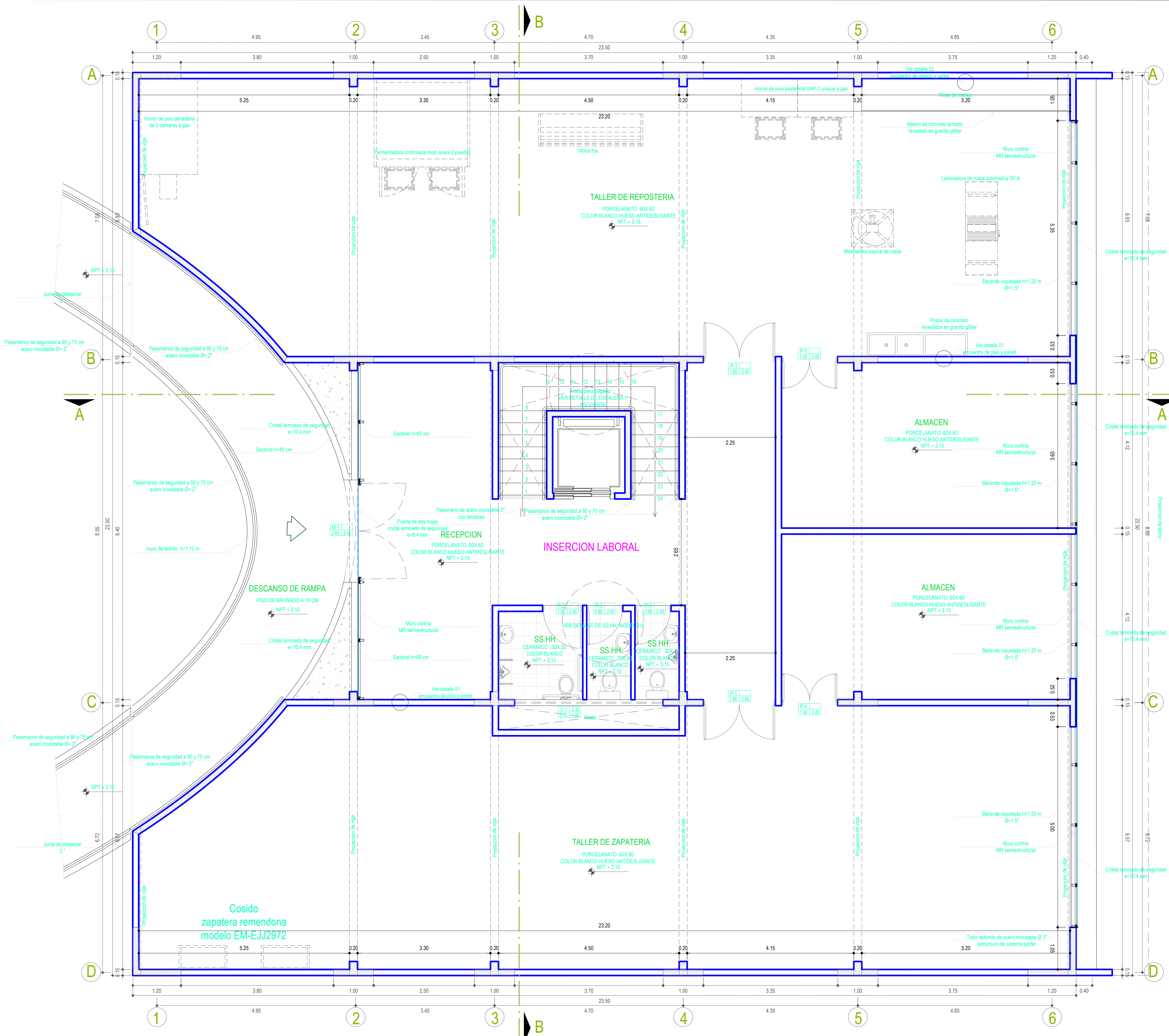
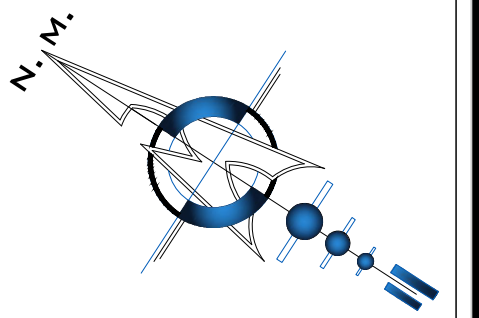

PLANO DE DISTRIBUCIÓN SEGUNDO NIVEL-ZONA DE INSERCIÓN LABORAL  
ESC: 1/50

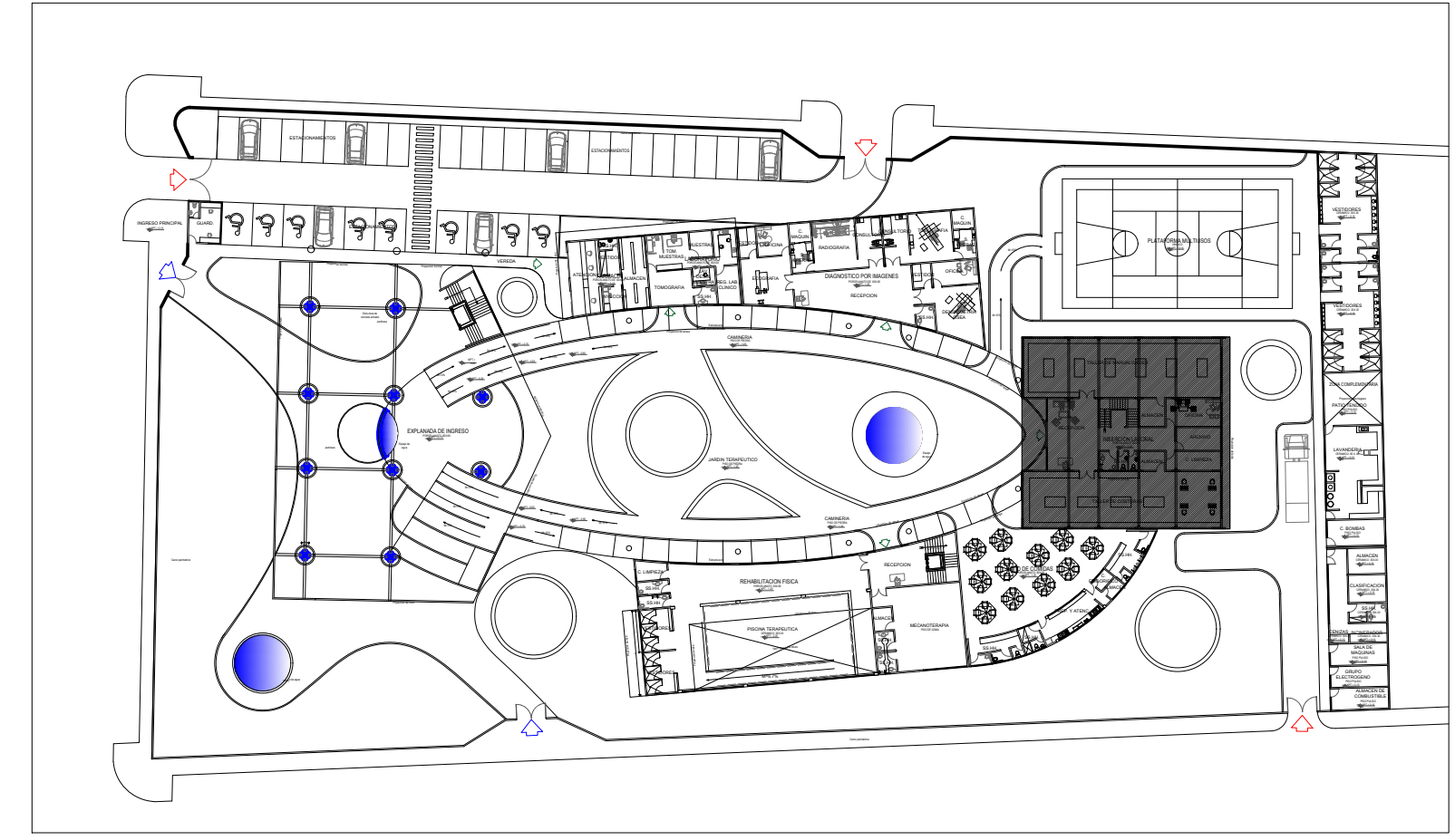

PLANO CLAVE  
ZONA DE INSERCIÓN LABORAL



<b>UNIVERSIDAD PRIVADA DE TACNA</b> FACULTAD DE ARQUITECTURA Y URBANISMO	
PROYECTO: CENTRO DE ATENCIÓN INTEGRAL PARA CONTRIBUIR A LA INSERCIÓN DE LAS PERSONAS CON DISCAPACIDAD FÍSICA EN EL DEPARTAMENTO DE TACNA-2017	
V TALLER TUTORIAL DE TESIS	
PROYECTO ARQ.-INSERCIÓN LABORAL-SEGUNDO NIVEL	
ASESOR: ARQ. EDGAR MIGUEL HINOJOSA VEGA	TESISTA: BACH.ARQ.MICHEL CASTILLO MARIN
ESCALA: 1/50	FECHA: MARZO 2018
Nº DE LÁMINA: <b>A-02</b>	

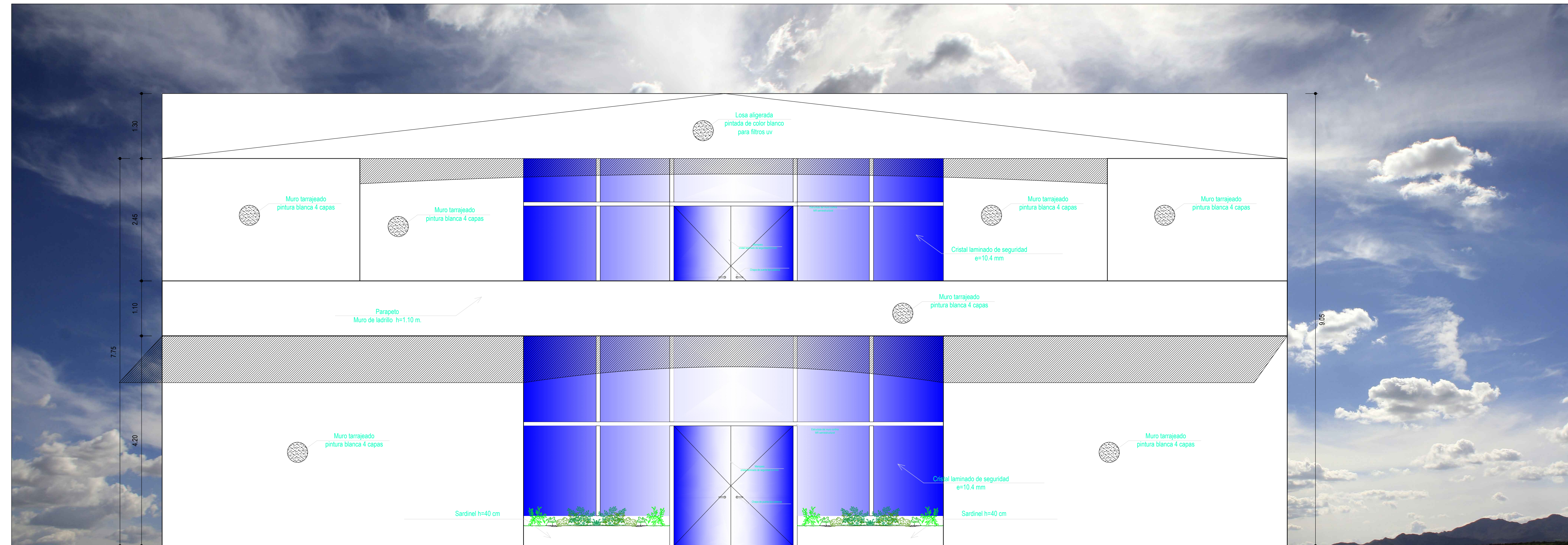

ELEVACION FRONTAL-ZONA DE INSERCIÓN LABORAL  
ESC: 1/50

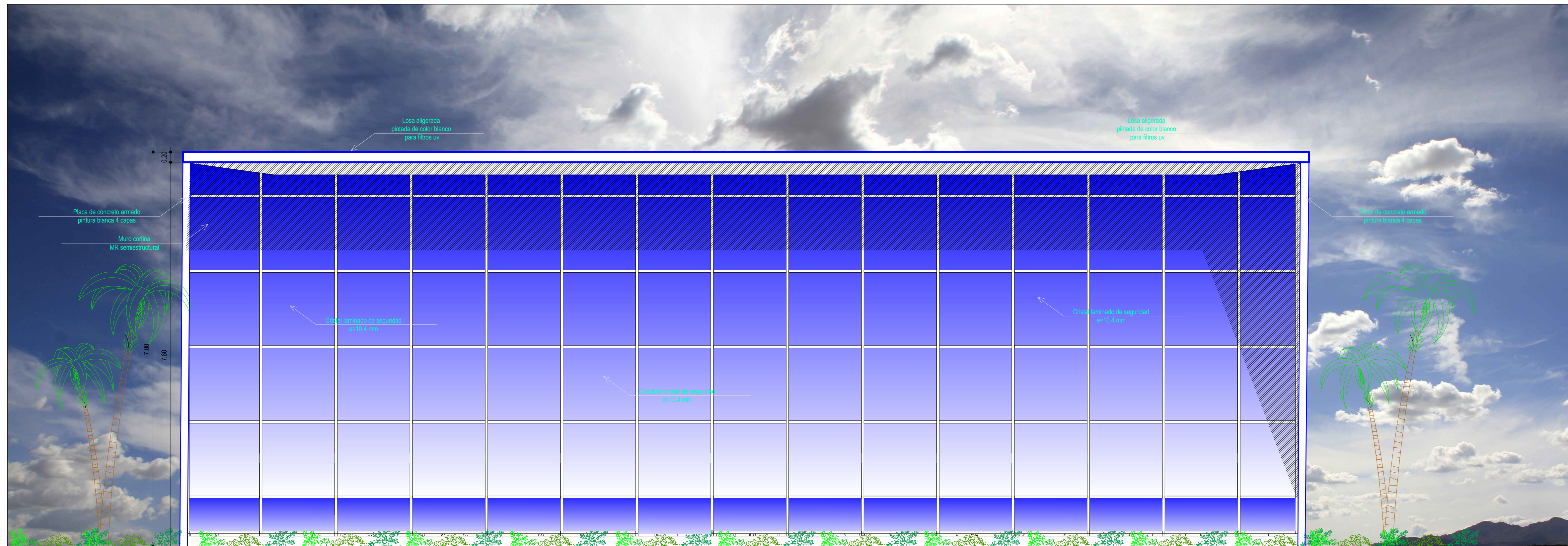

ELEVACION POSTERIOS-ZONA DE INSERCIÓN LABORAL  
ESC: 1/50

	<b>UNIVERSIDAD PRIVADA DE TACNA</b> FACULTAD DE ARQUITECTURA Y URBANISMO		
	PROYECTO: CENTRO DE ATENCIÓN INTEGRAL PARA CONTRIBUIR A LA INSERCIÓN DE LAS PERSONAS CON DISCAPACIDAD FÍSICA EN EL DEPARTAMENTO DE TACNA-2017		
	V TALLER TUTORIAL DE TESIS		
	PROYECTO ARQ.-INSERCIÓN LABORAL-ELEVACIONES		
	ASESOR: ARQ. EDGAR MIGUEL HINOJOSA VEGA	TESISTA: BACH.ARQ.MICHEL CASTILLO MARIN	Nº de LAMINA: <b>A-03</b>
ESCALA: 1/50	FECHA: MARZO 2018		

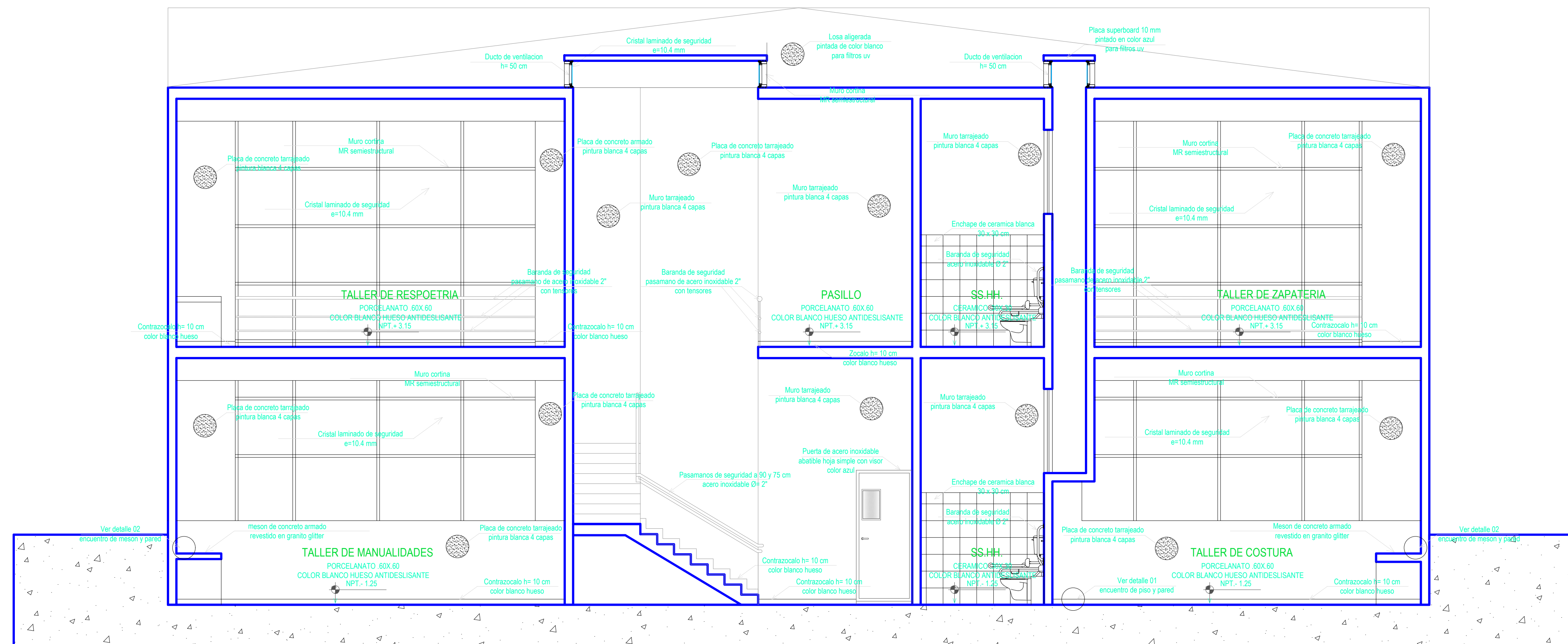
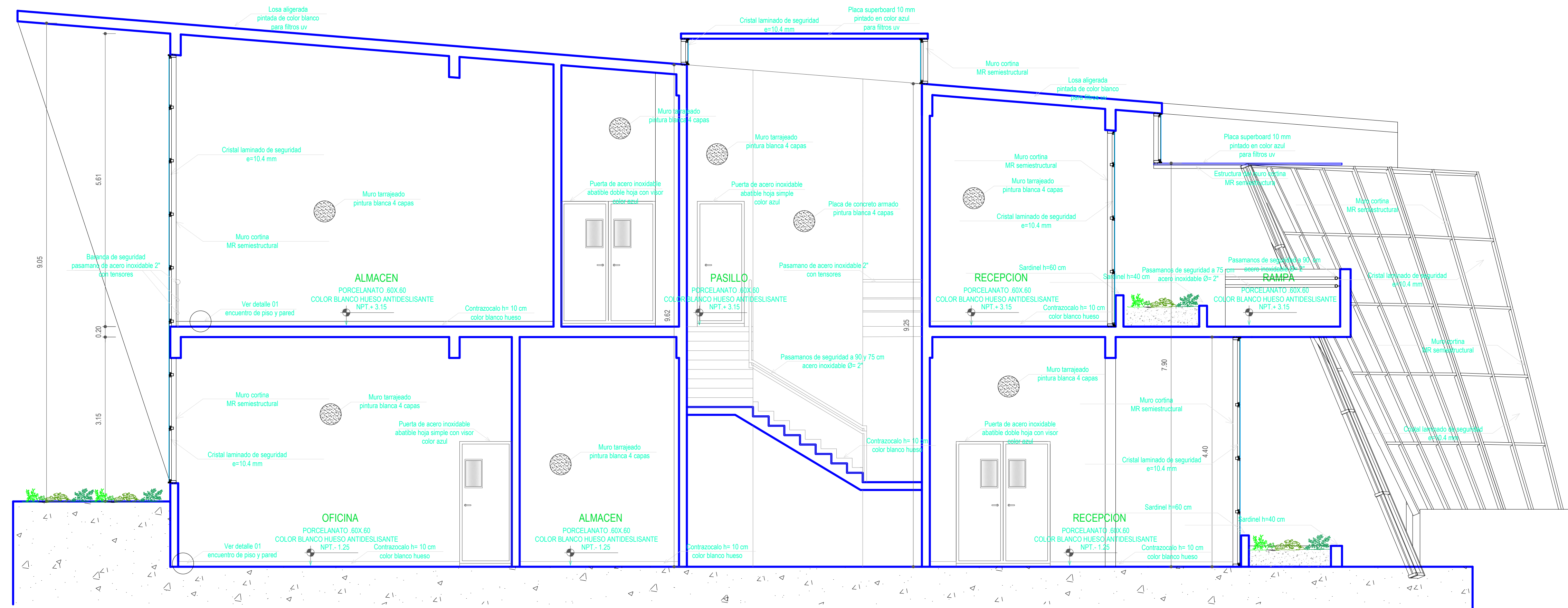

<b>UNIVERSIDAD PRIVADA DE TACNA</b> FACULTAD DE ARQUITECTURA Y URBANISMO		
PROYECTO: CENTRO DE ATENCIÓN INTEGRAL PARA CONTRIBUIR A LA INSERCIÓN DE LAS PERSONAS CON DISCAPACIDAD FÍSICA EN EL DEPARTAMENTO DE TACNA-2017		
V TALLER TUTORIAL DE TESIS		
PLANO: PROYECTO ARQ.-INSERCIÓN LABORAL-CORTES		
ASESOR: ARQ. EDGAR MIGUEL HINOJOSA VEGA	TESISTA: BACH.ARQ. MICHEL CASTILLO MARIN	Nº de LÁMINA: <b>A-04</b>
ESCALA: 1/50	FECHA: MARZO 2018	

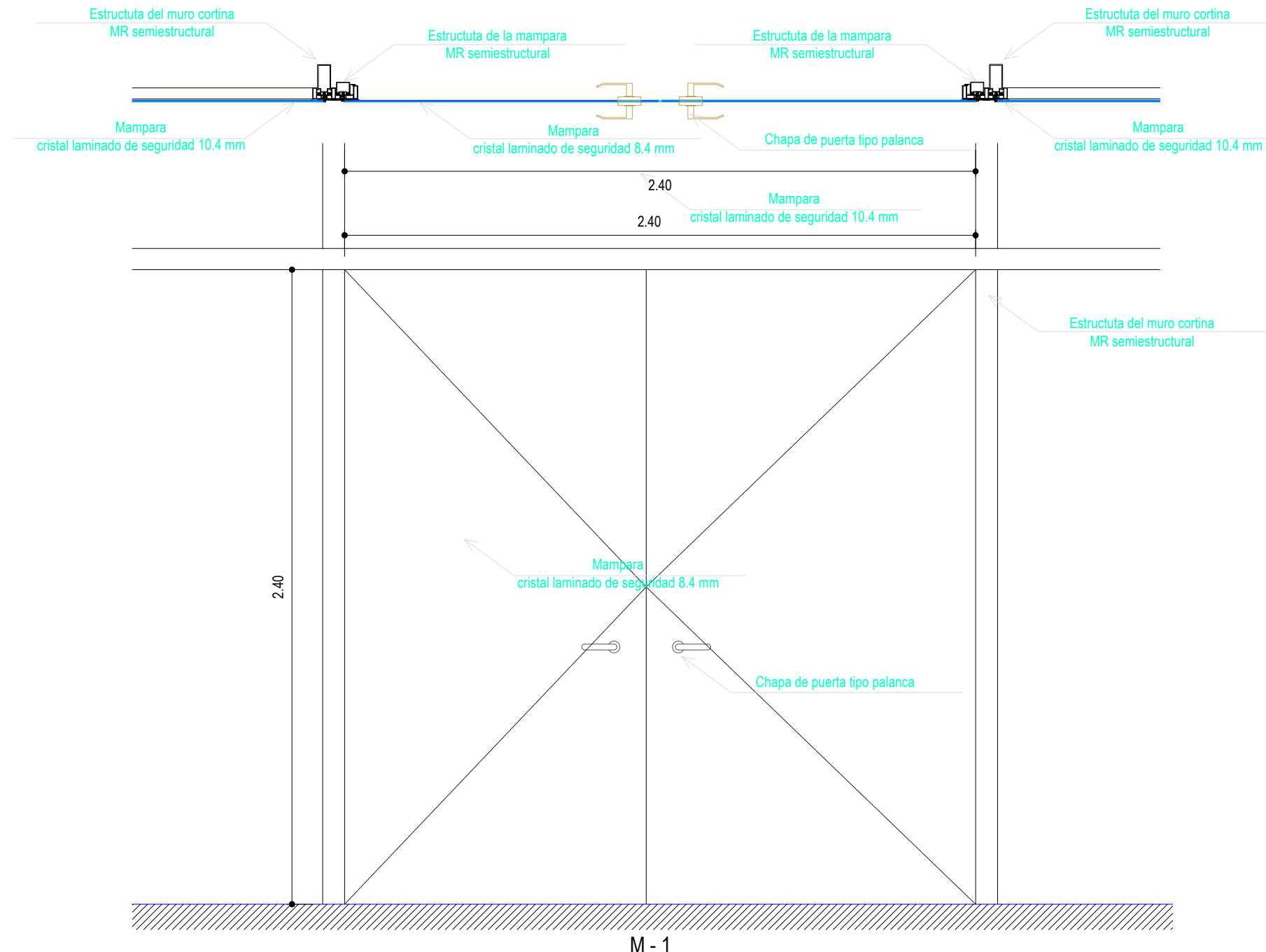

DETALLE DE MAMPARA  
ESC: 1/20

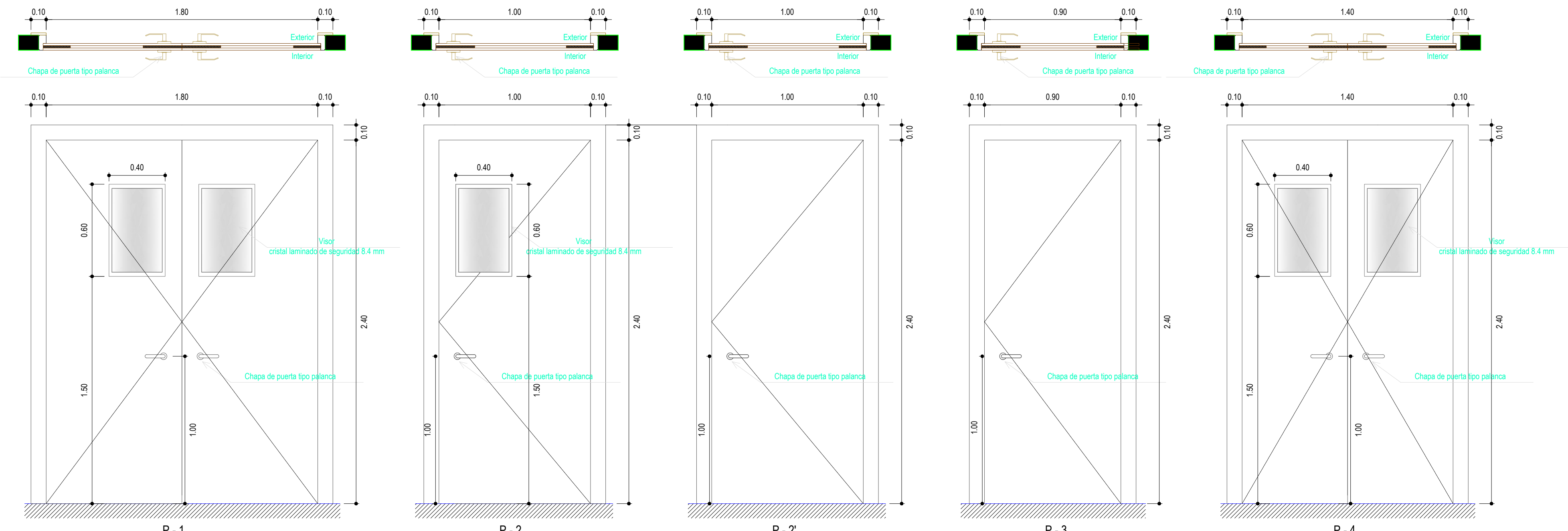

DETALLE DE PUERTAS  
ESC: 1/20

CUADRO DE VANOS						
PUERTAS	ANCHO	ALTURA	ALFEIZER	MATERIAL	CANTIDAD	UBICACION
P-1	1.80	2.40	-	ACERO INOXIDABLE	4.00	PUERTA DE DOS HOJAS BATIENTE CON VISOR Y DE COLOR AZUL. INGRESO A TODOS LOS TALLERES
P-2	1.00	2.4000	-	ACERO INOXIDABLE	5.00	PUERTA DE UNA HOJA CON VISOR Y DE COLOR AZUL. INGRESO A OFICINA, ARCHIVO, CUARTO DE LIMPIEZA Y ALMACENES PRIMER PISO
P-2'	1.00	2.4000	-	ACERO INOXIDABLE	2.00	PUERTA DE UNA HOJA DE COLOR AZUL. INGRESO A SS.HH. MINUSVALIDOS TODOS LOS PISOS.
P-3	0.90	2.40	-	ACERO INOXIDABLE	4.00	PUERTA DE UNA HOJA BATIENTE Y DE COLOR AZUL. INGRESO A SS.HH. TODOS LOS PISO
P-4	1.40	2.40	-	ACERO INOXIDABLE	2.00	PUERTA DE DOS HOJAS BATIENTE CON VISOR Y DE COLOR AZUL. INGRESO A ALMACENES SEGUNDO PISO

CUADRO DE VANOS						
VENTANAS Y MAMPARAS	ANCHO	ALTURA	ALFEIZER	MATERIAL	CANTIDAD	UBICACION
V-1	3.70	1.50	2.35	PVC	1.00	VENTANA ABATIBLE DE PVC. SS. HH. TODOS LOS NIVELES
M-1	2.40	2.40	-	ACERO INOXIDABLE	2.00	MAMPARA DE DOS HOJAS BATIENTE. INGRESO A LA ZONA DE INSERCIÓN LABORAL

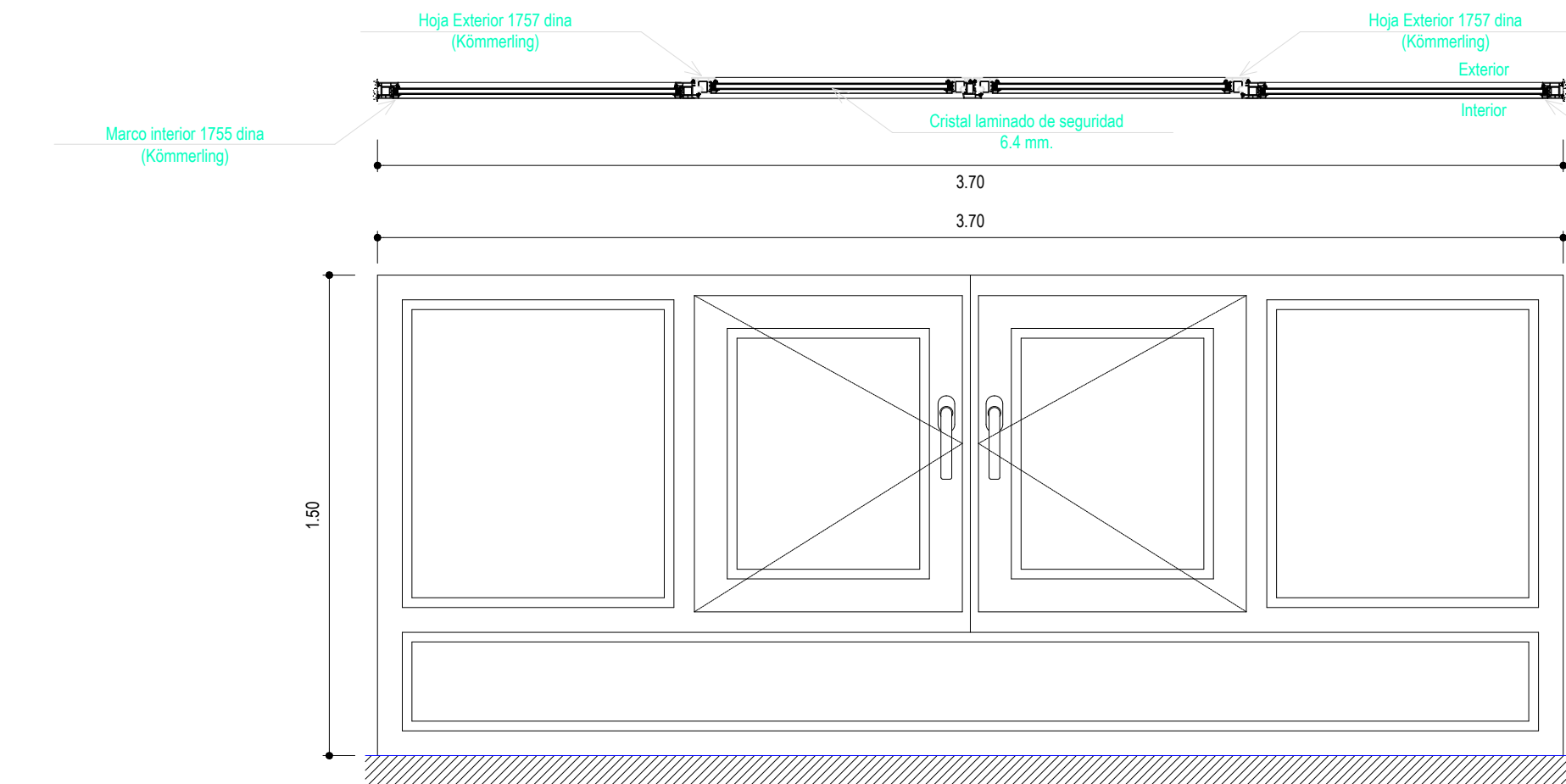

DETALLE DE VENTANA  
ESC: 1/20

ACABADOS	CUADRO DE ACABADOS																										
	REVOQUE	ZOCALOS Y CONTRAZOCALOS		PISOS		PINTURA										SANITARIOS Y ACCESORIOS					CERRADURAS		VIDRIOS				
		TARRAJEO	CONTRAZOCALO DE PORCELANATO	ZOCALO DE CERAMICO	PORCELANATO 60 X 60 ALTO TRANSITO	CERAMICO 30 X 30 ALTO TRANSITO	ACERO INOXIDABLE COLOR AZUL	PVC	LATEX EN INTERIORES COLOR BLANCO	AL TEMPLEX EN EXTERIORES COLOR BLANCO	LATEX EN INTERIORES COLOR BLANCO	AL TEMPLEX EN EXTERIORES COLOR BLANCO	LATEX EN INTERIORES COLOR BLANCO	AL TEMPLEX EN EXTERIORES COLOR BLANCO	LATEX EN INTERIORES COLOR BLANCO	AL TEMPLEX EN EXTERIORES COLOR BLANCO	AL TEMPLEX EN EXTERIORES COLOR BLANCO	ONE PIECE MEDITERRANEO CON ASIENTO BONE	LAVATORIO CANCUN BLANCO	URINARIO ENTRADA SUPERIOR CHIC ROCA	PAPELERO CON PEDAL 10 L	TOALLERO BARRA 46 CM NIZA	DUCHA ESPAÑOLA 8" CROMOS	CERRADURAS MANUAS ACERO 140 X 60 MM	VIDRIOS LAMINADOS DE SEGURIDAD 10.4 MM	VIDRIOS LAMINADOS DE SEGURIDAD 8.4 MM	VIDRIOS LAMINADOS DE SEGURIDAD 6.4 MM
RECEPCION	●	●	●	●	●	●	●	●	●	●	●	●	●	●	●	●	●	●	●	●	●	●	●	●	●	●	●
TALLER DE MANUALES	●	●	●	●	●	●	●	●	●	●	●	●	●	●	●	●	●	●	●	●	●	●	●	●	●	●	●
TALLER DE COSTURA	●	●	●	●	●	●	●	●	●	●	●	●	●	●	●	●	●	●	●	●	●	●	●	●	●	●	●
TALLER DE REPOSTERIA	●	●	●	●	●	●	●	●	●	●	●	●	●	●	●	●	●	●	●	●	●	●	●	●	●	●	●
TALLER DE ZAPATERIA	●	●	●	●	●	●	●	●	●	●	●	●	●	●	●	●	●	●	●	●	●	●	●	●	●	●	●
OFICINA	●	●	●	●	●	●	●	●	●	●	●	●	●	●	●	●	●	●	●	●	●	●	●	●	●	●	●
ARCHIVO	●	●	●	●	●	●	●	●	●	●	●	●	●	●	●	●	●	●	●	●	●	●	●	●	●	●	●
CUARTO DE LIMPIEZA	●	●	●	●	●	●	●	●	●	●	●	●	●	●	●	●	●	●	●	●	●	●	●	●	●	●	●
ALMACEN	●	●	●	●	●	●	●	●	●	●	●	●	●	●	●	●	●	●	●	●	●	●	●	●	●	●	●
SS.HH.	●	●	●	●	●	●	●	●	●	●	●	●	●	●	●	●	●	●	●	●	●	●	●	●	●	●	●



**UNIVERSIDAD PRIVADA DE TACNA**  
FACULTAD DE ARQUITECTURA Y URBANISMO

PROYECTO: CENTRO DE ATENCIÓN INTEGRAL PARA CONTRIBUIR A LA INSERCIÓN DE LAS PERSONAS CON DISCAPACIDAD FÍSICA EN EL DEPARTAMENTO DE TACNA-2017

V TALLER TUTORIAL DE TESIS

PLANO: PROYECTO ARQ.-INSERCIÓN LABORAL-CUADRO DE ACABADOS Y VANOS

ASESOR: ARQ. EDGAR MIGUEL HINOJOSA VEGA  
TESISTA: BACH.ARQ. MICHEL CASTILLO MARIN  
Nº de LAMINA: A-05

ESCALA: 1/50  
FECHA: MARZO 2018

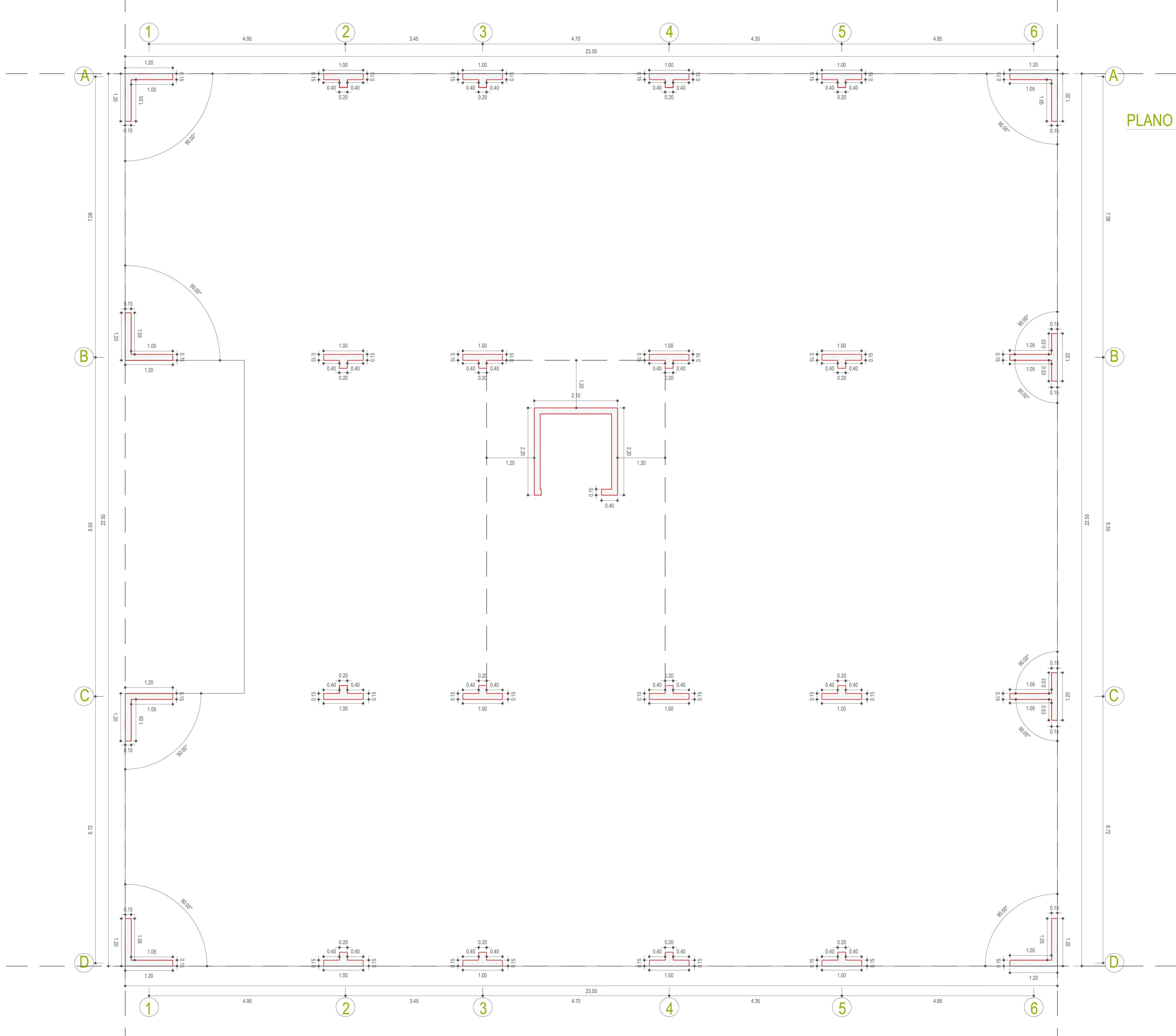
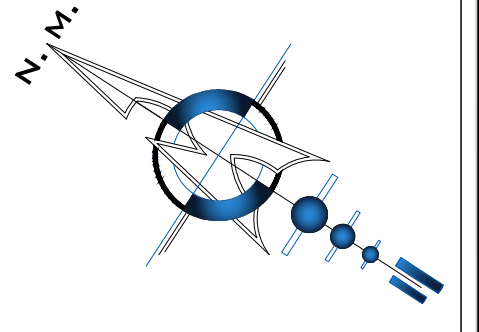

PLANO DE TRAZOS-ZONA DE INSERCIÓN LABORAL  
ESC: 1/50

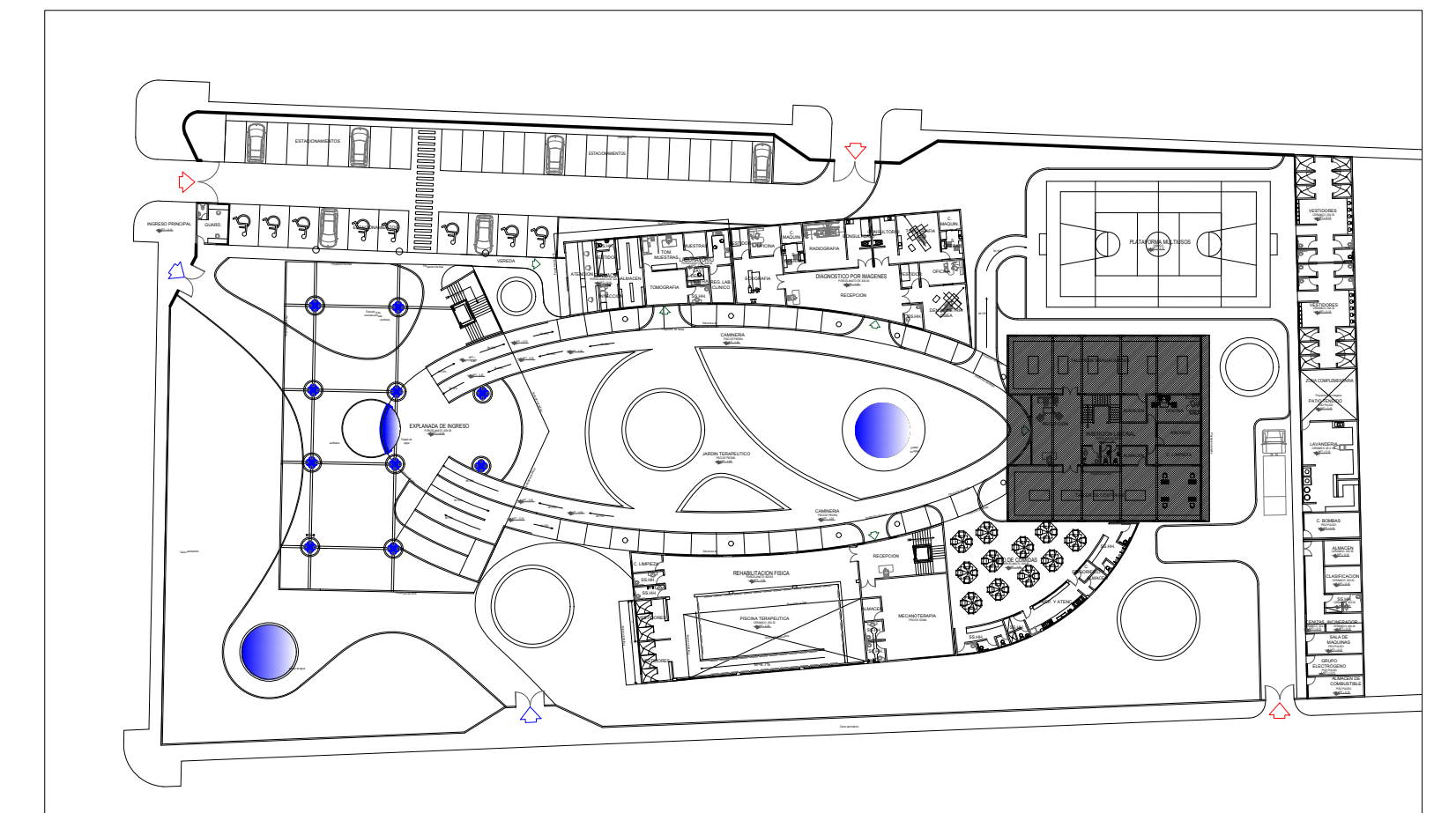

PLANO CLAVE  
ZONA DE INSERCIÓN LABORAL



<b>UNIVERSIDAD PRIVADA DE TACNA</b> FACULTAD DE ARQUITECTURA Y URBANISMO		
PROYECTO: CENTRO DE ATENCIÓN INTEGRAL PARA CONTRIBUIR A LA INSERCIÓN DE LAS PERSONAS CON DISCAPACIDAD FÍSICA EN EL DEPARTAMENTO DE TACNA-2017		
V TALLER TUTORIAL DE TESIS		
PROYECTO ARQ.-INSERCIÓN LABORAL-TRAZOS		
PLANO:		
ASESOR:	TESISTA:	Nº de LÁMINA:
ARQ. EDGAR MIGUEL HINOJOSA VEGA	BACH.ARQ.MICHEL CASTILLO MARIN	A-06
ESCALA: 1/50	FECHA: MARZO 2018	

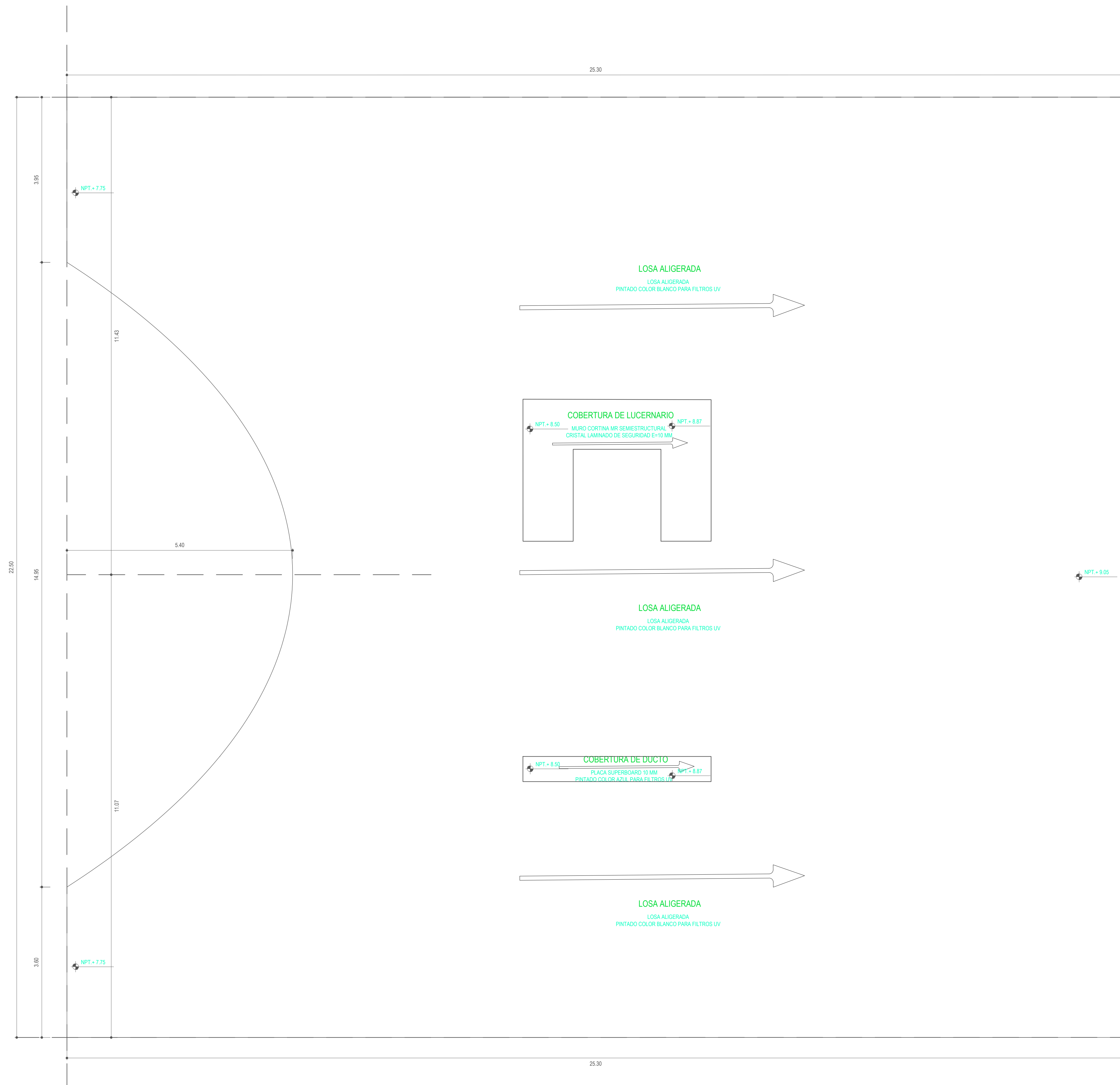
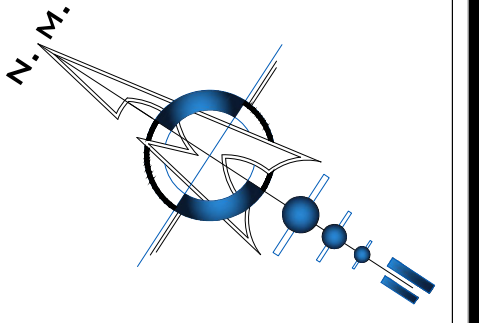

PLANO DE TECHOS-ZONA DE INSERCIÓN LABORAL  
ESC: 1/50

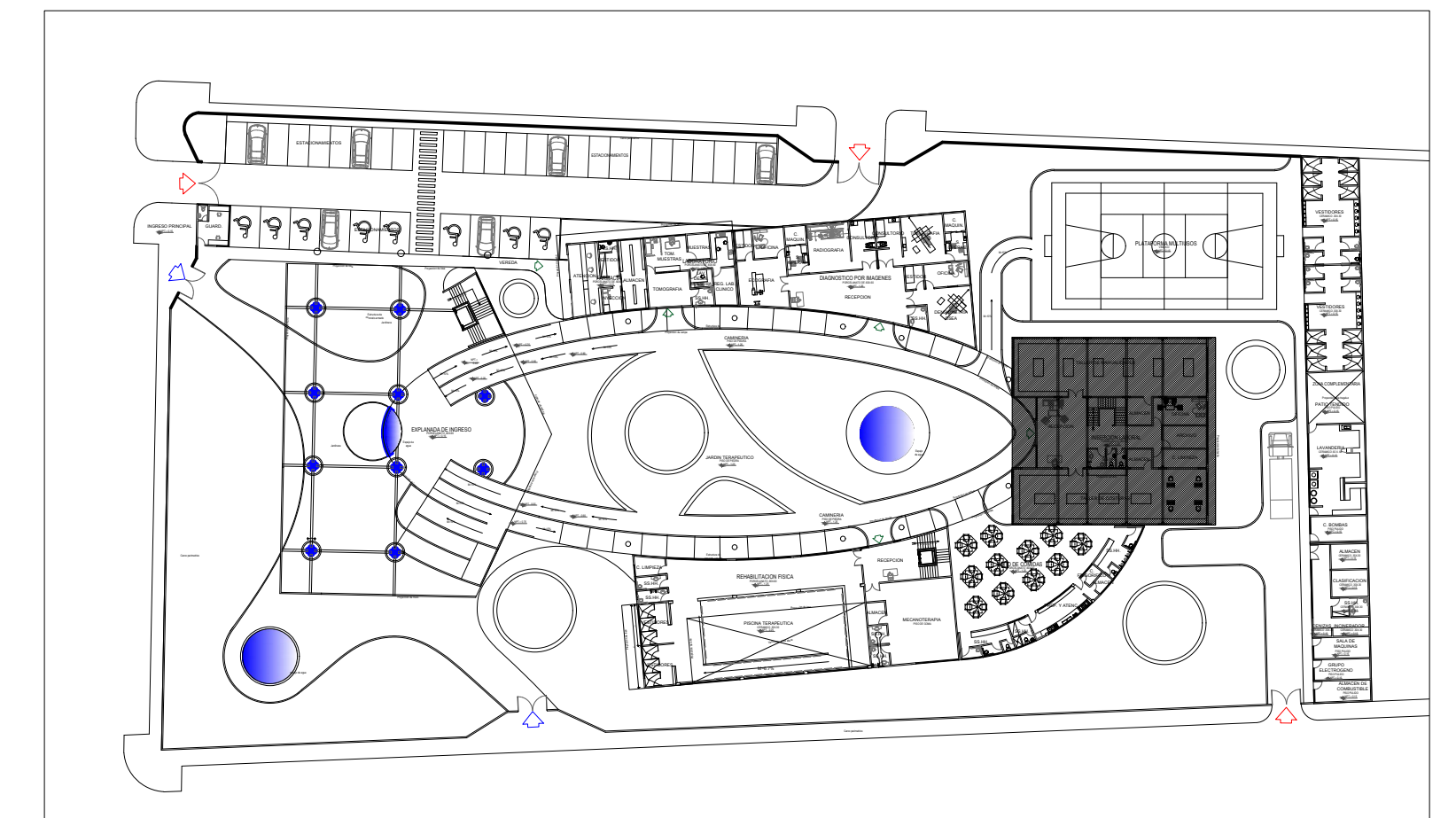

PLANO CLAVE  
ZONA DE INSERCIÓN LABORAL



<b>UNIVERSIDAD PRIVADA DE TACNA</b> FACULTAD DE ARQUITECTURA Y URBANISMO	
PROYECTO: CENTRO DE ATENCIÓN INTEGRAL PARA CONTRIBUIR A LA INSERCIÓN DE LAS PERSONAS CON DISCAPACIDAD FÍSICA EN EL DEPARTAMENTO DE TACNA-2017	
V TALLER TUTORIAL DE TESIS	
PROYECTO ARQ.-INSERCIÓN LABORAL-TECHOS	
ASESOR: ARQ. EDGAR MIGUEL HINOJOSA VEGA	TESISTA: BACH.ARQ. MICHEL CASTILLO MARIN
ESCALA: 1/50	FECHA: MARZO 2018
N° DE LÁMINA: <b>A-07</b>	