

DISEÑO URBANO:

La zona de estudio es parte de un proyecto inaugurado en el 2010, que era el mejoramiento de berma central y laterales, también en veredas de la avenida. Justamente la zona cuenta con espacios recreativos innovadores y atractivos para la Ciudad de Tacna y donde predomina la vegetación, de los cuales son:

Paseo de Aguas I

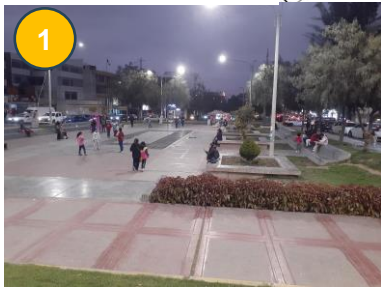

Fuente ornamental

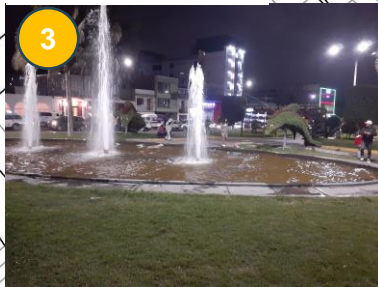

Parque De Topia ríos Animales



Fuente cibernética dinámica



Espacios con bancas



Espacios con bancas y pérgolas



Museo Vagón Pullman 1921



Paseo de Aguas II



ACCESIBILIDAD:

La zona de estudio se encuentra ubicada en la intersección de la Avenida Augusto B. Leguía y la Avenida Gustavo Pinto. Además, cuenta con otras vías alternas. Esta avenida es muy transitada por el transporte público, ya que forma parte de su ruta para llegar a otros distritos. Esto significa que hay un flujo constante de personas y vehículos en la zona.



ENTORNO URBANO

En el entorno del espacio público, podemos encontrar diferentes tipos de equipamiento que contribuyen al desarrollo de la zona y a la sociedad en general. Por ejemplo, hay instituciones educativas que brindan servicios educativos, también hay establecimientos de entretenimiento; además, hay comercios y servicios que satisfacen las necesidades de la comunidad, como tiendas, restaurantes y servicios públicos.

Feria Lima

Feria 28 de Julio



Gimnasio

I.E. Niños Héroes



Colegio Jose Rosa Ara

Velatorio Alto Lima

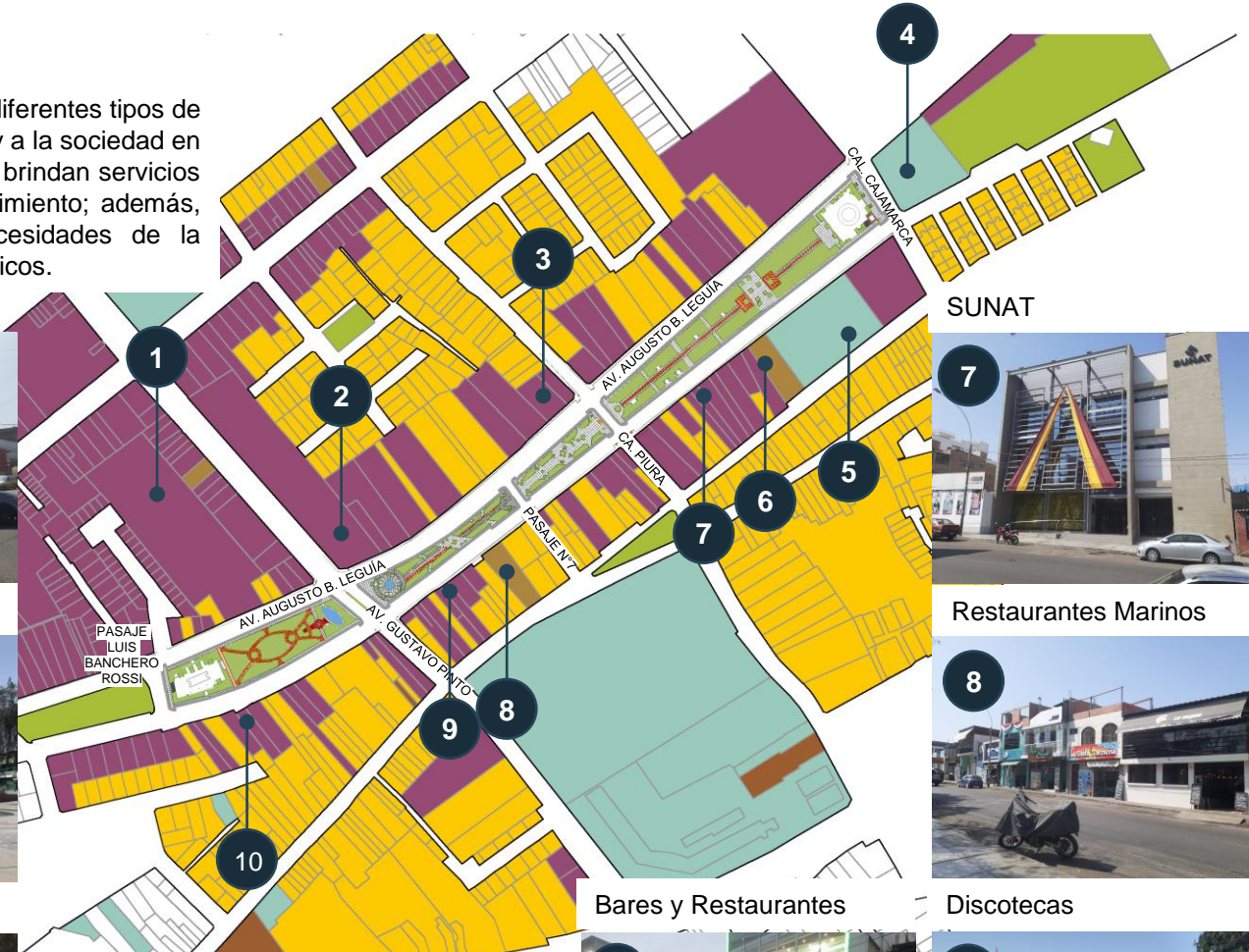

SUNAT



Restaurantes Marinos



Bares y Restaurantes

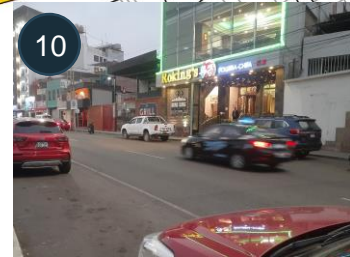

Discotecas



LEYENDA

- Comercio
- Recreación
- Vivienda
- Educación
- Equipamientos