

PLANO DE TECHO

DISEÑO DE LA INFRAESTRUCTURA DEL PROTOTIPO

ESCALA 1/100



UNIVERSIDAD PRIVADA DE TACNA FACULTAD DE ARQUITECTURA Y URBANISMO		
PROYECTO: "PROPUESTA DE INFRAESTRUCTURA ESCOLAR SOSTENIBLE PARA MEJORAR EL SERVICIO EDUCATIVO DEL NIVEL INICIAL DEL DISTRITO DE TARATA. 2023"		
II TALLER DE ASESORIA PERSONALIZADA PARA EL DESARROLLO DE TESIS DE INVESTIGACIÓN EN ARQUITECTURA - MODALIDAD PRESENCIAL		
PLANO:	PLANO DE TECHO	
ASESOR:	TESISTA:	Nº de LAMINA:
MTRO. ALDO RAÚL GAMBETTA MONTALVO	BACH. ARQ. LESLIE KAREN QUISPE VILCA	AR-03
ESCALA: 1/100	FECHA: SEPTIEMBRE 2023	

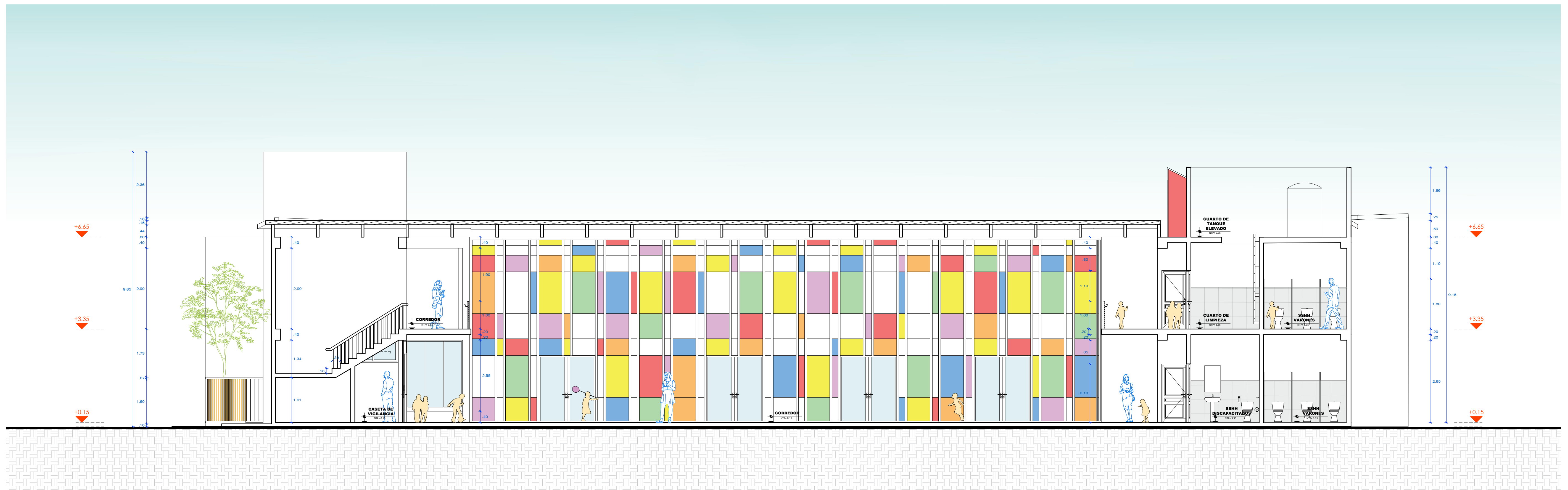

CORTE LONGITUDINAL A-A'
 PROYECTO DE TESIS escala: 1/75

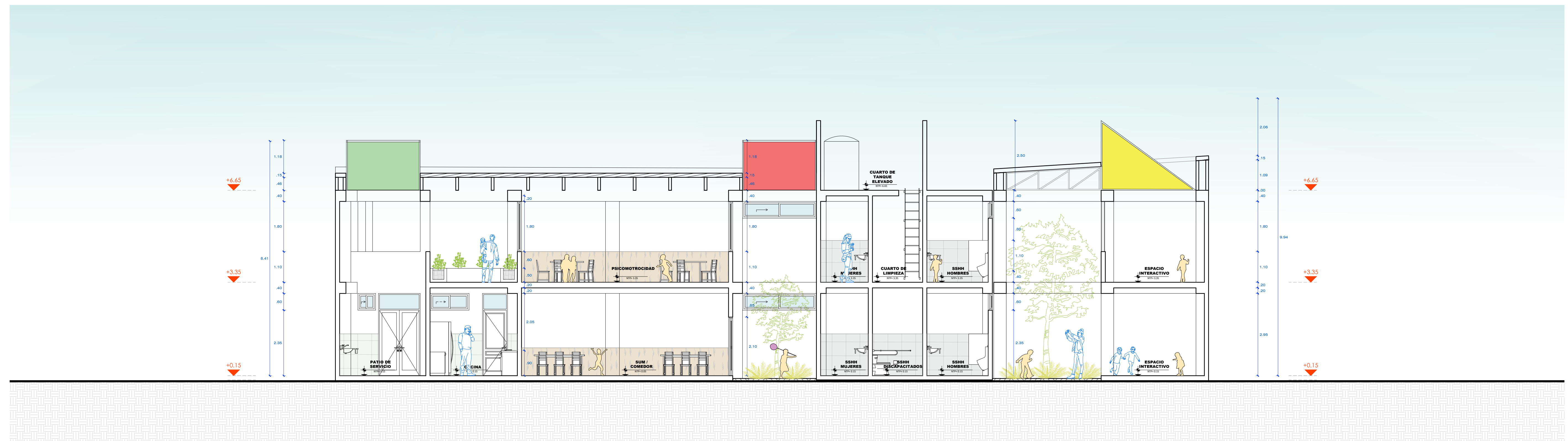

CORTE LONGITUDINAL B-B'
 PROYECTO DE TESIS escala: 1/75

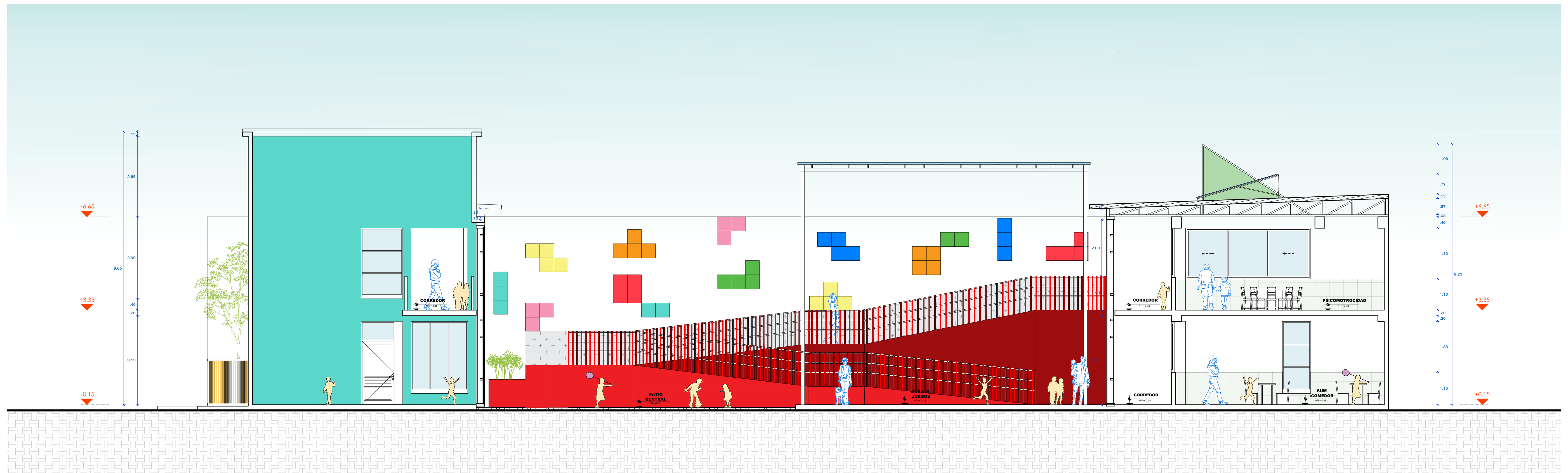

CORTE LONGITUDINAL C-C'
 PROYECTO DE TESIS escala: 1/75

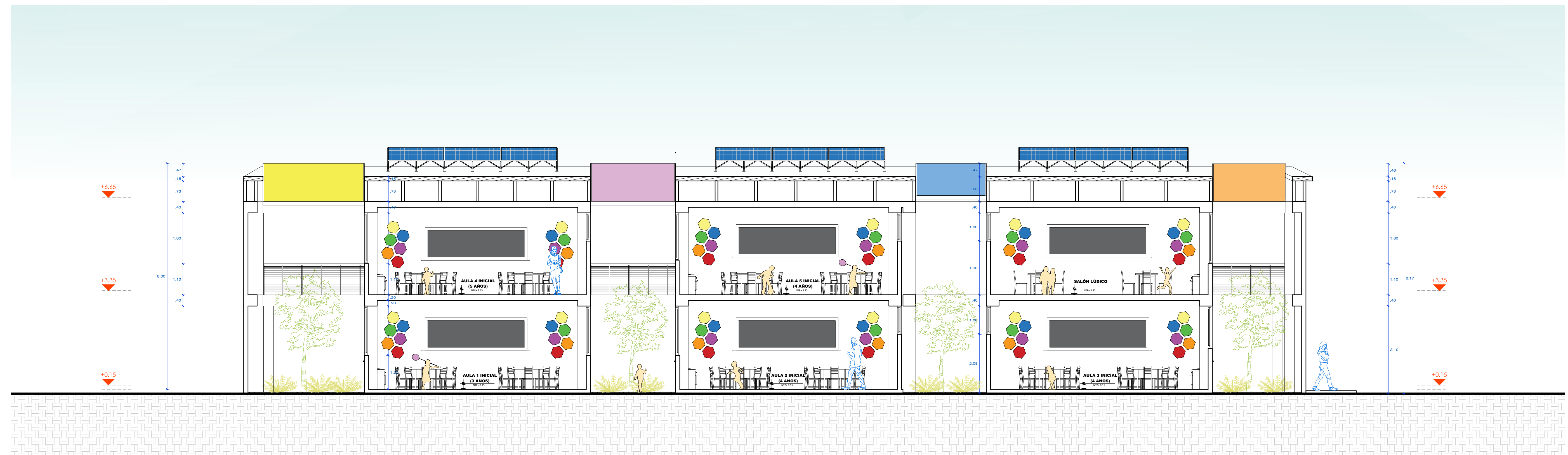

CORTE LONGITUDINAL D-D'
 PROYECTO DE TESIS escala: 1/75

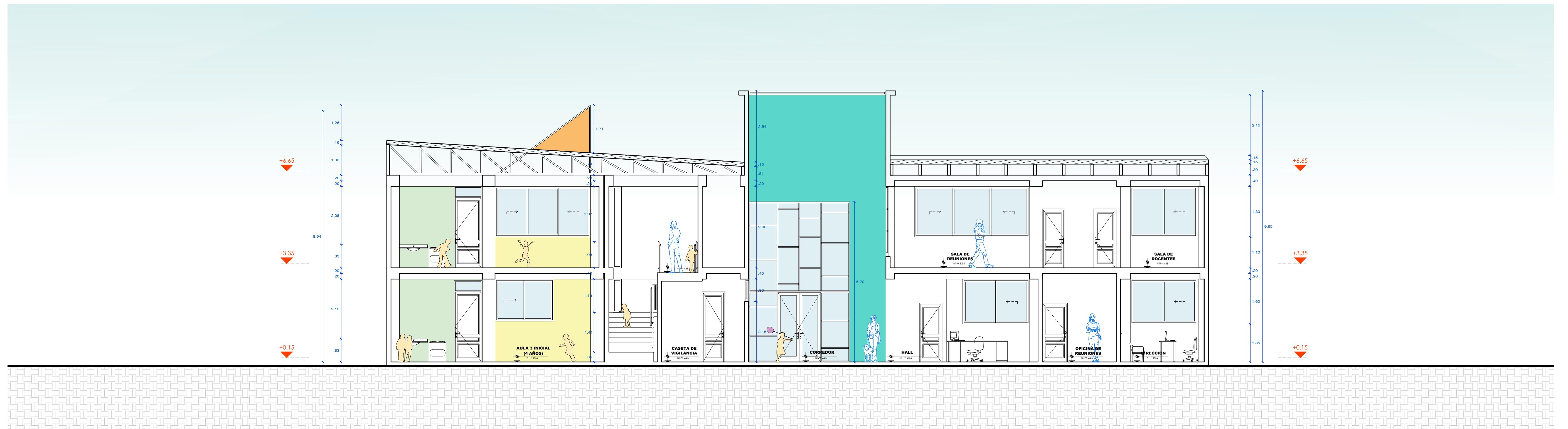

CORTE LONGITUDINAL E-E'
 PROYECTO DE TESIS escala: 1/75



ELEVACION FRONTAL
 PROYECTO DE TESIS escala: 1/75





















I.E.I. N° 299

MICAELA BASTIDAS















