

**CORTE A - A**  
ESC.1/50

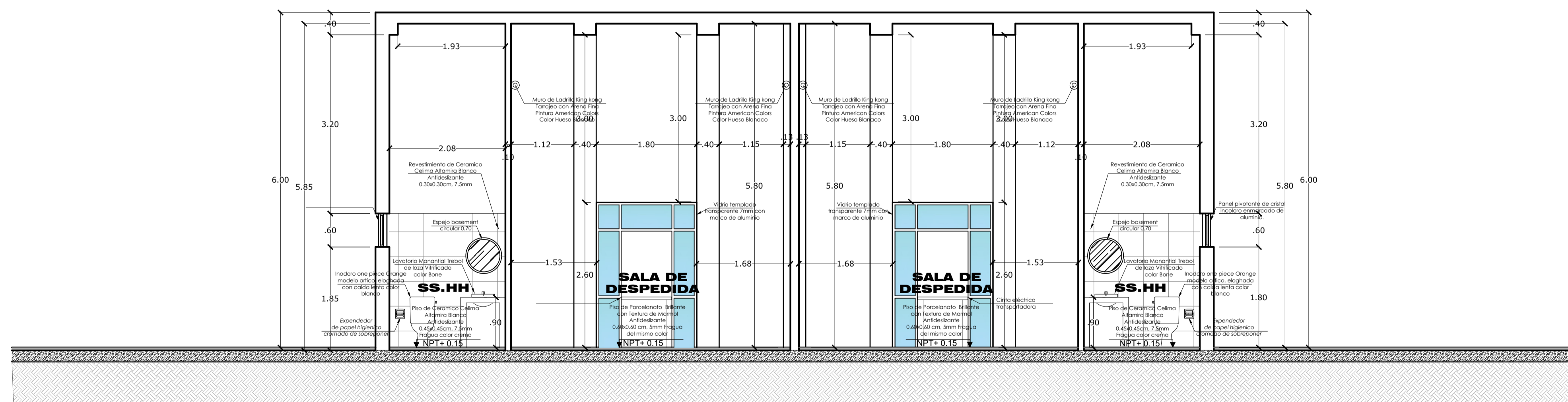

**CORTE B - B**  
ESC.1/50



**UNIVERSIDAD PRIVADA DE TACNA**  
FACULTAD DE ARQUITECTURA Y URBANISMO

PROYECTO: "DISEÑO DE UN CREMATORIO ECOLÓGICO PARA ATENDER LA PRESTACIÓN DE SERVICIOS FUNERARIOS EN TACNA 2022"

CURSO DE TESIS

PLANO: CORTES - BLOQUE

ASESOR: ARQ. NORMA ALBARRACIN REYES.

TESISTA: BACH.ARQ. RAUL NAVARRETE PACHECO

Nº de LÁMINA: A-8

ESCALA: 1/50

FECHA: OCT 2022

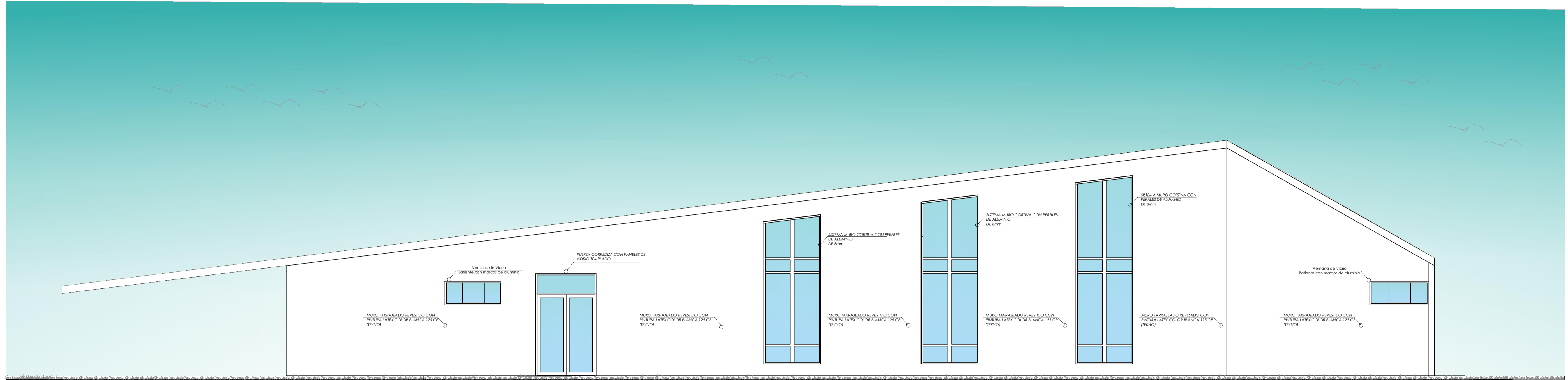

**ELEVACION LATERAL**

ESC.1/50

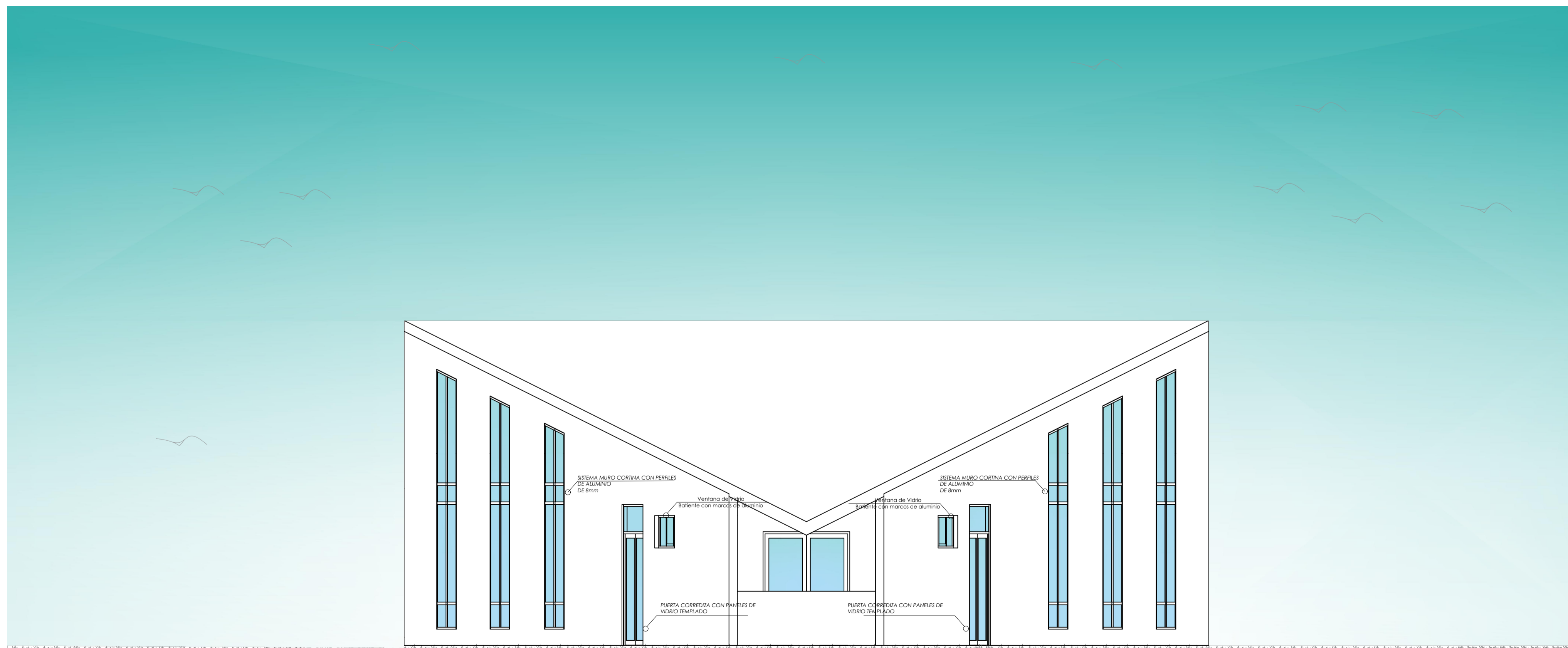

**ELEVACION POSTERIOR**

ESC.1/50



**UNIVERSIDAD PRIVADA DE TACNA**  
FACULTAD DE ARQUITECTURA Y URBANISMO

PROYECTO: "DISEÑO DE UN CREMATORIO ECOLOGICO PARA ATENDER LA PRESTACION DE SERVICIOS FUNERARIOS EN TACNA 2022"

CURSO DE TESIS

PLANO: ELEVACIONES - BLOQUE

ASESOR: ARQ. NORMA ALBARRACIN REYES.

TESISTA: BACH.ARQ. RAUL NAVARRETE PACHECO

ESCALA: 1/50

FECHA: OCT 2022

Nº de LÁMINA:

**A-9**

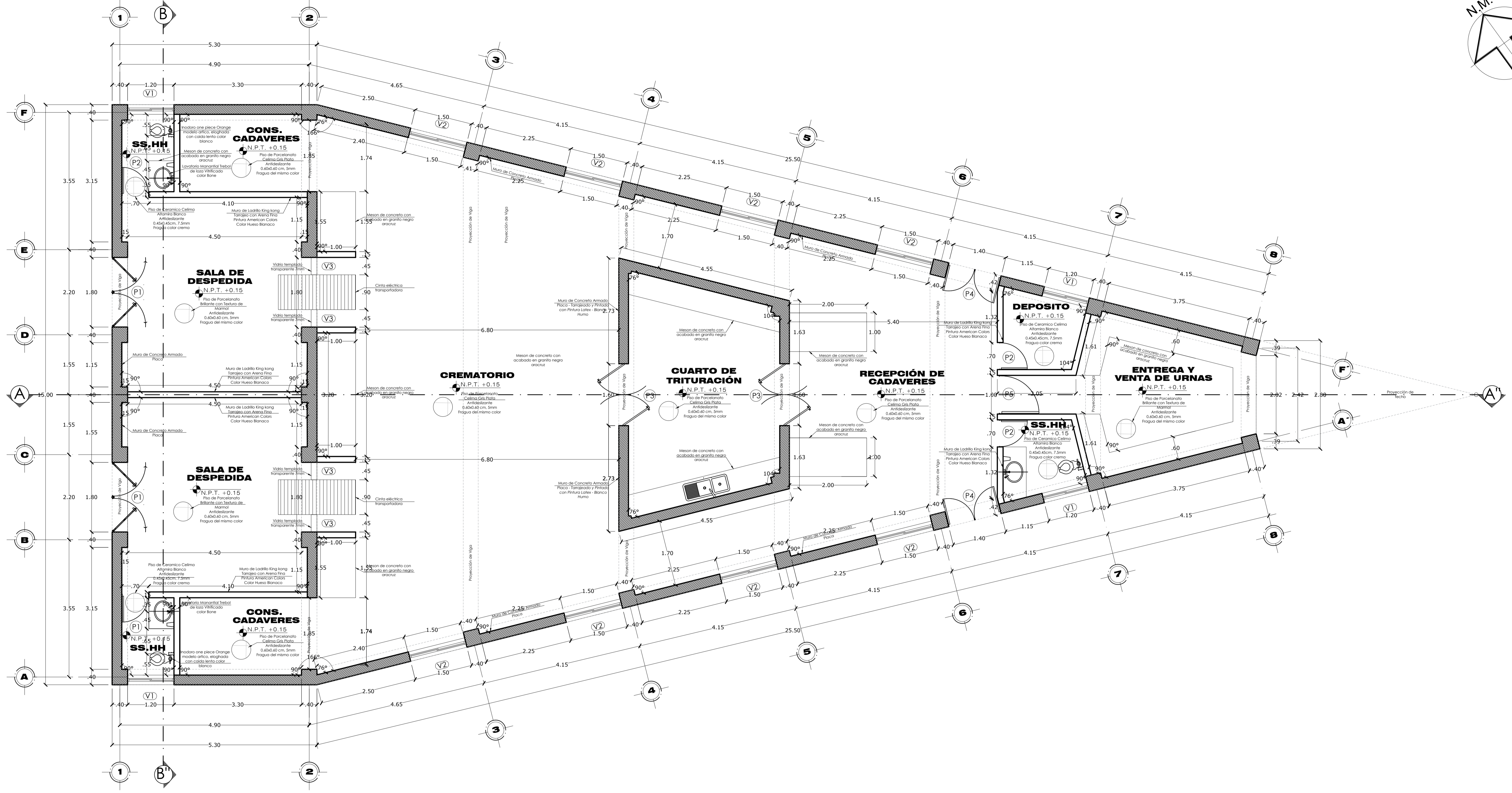
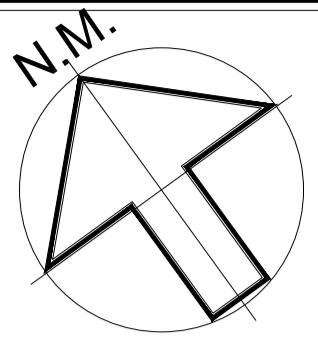

### MÓDULO PROYECTO (PRIMER NIVEL)

#### PLANO DE UBICACION

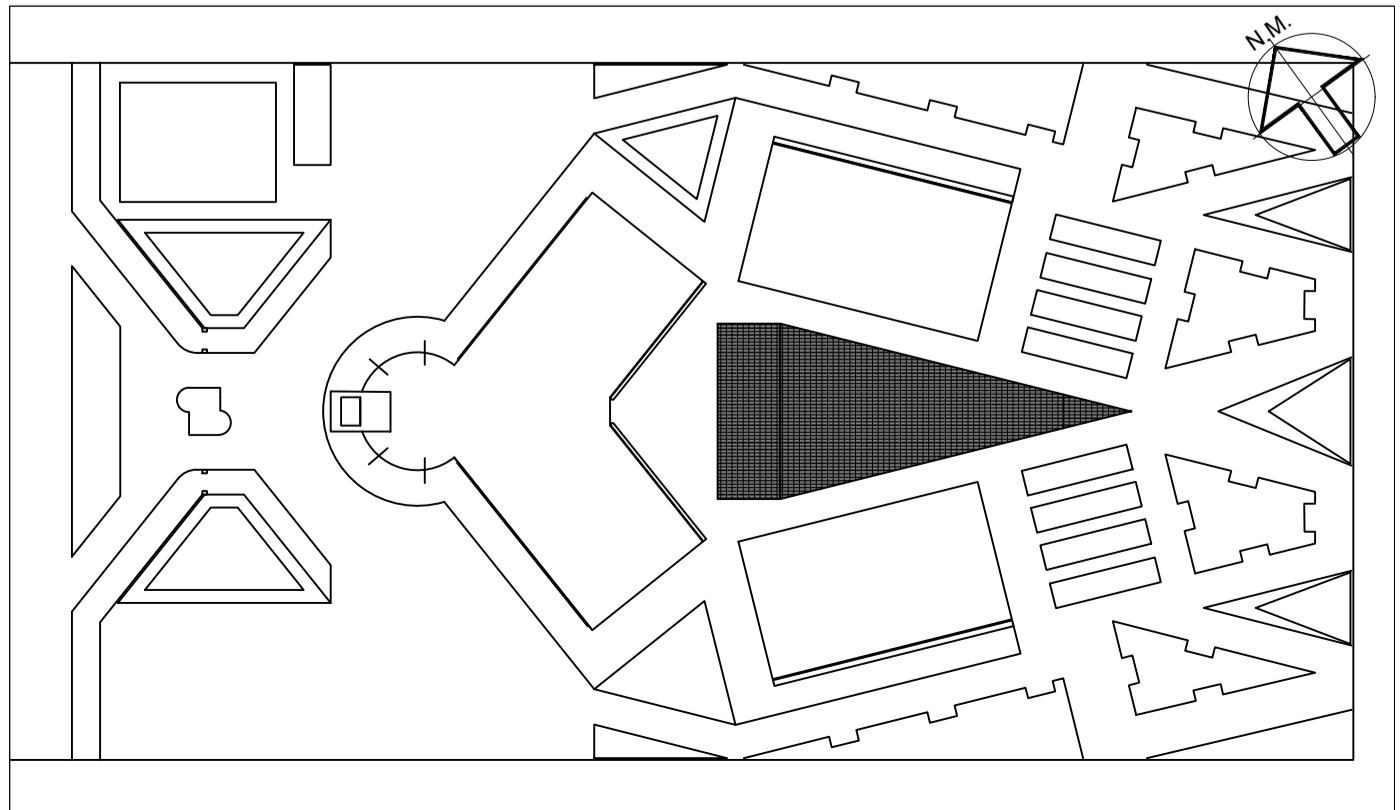

#### CUADRO DE VANOS

CUADRO DE VANOS DE PUERTAS					
PUERTA	ANCHO	ALTO	ALFEIZAR	DESCRIPCION	CANT.
P-1	1.80	2.50	-	02 HOJAS - Puerta abatible, de cristal templado con marco de aluminio.	2
P-2	0.70	2.50	-	01 HOJIA - Puerta batiente, de cristal estampado con marco de aluminio.	3
P-3	1.60	2.50	-	02 HOJAS - Puerta vaivén, de aluminio con vidrio templado	2
P-4	1.40	2.50	-	02 HOJAS - Puerta abatible, de cristal templado con marco de aluminio.	2
P-5	1.00	2.50	-	01 HOJIA - Puerta batiente, de madera con marco de aluminio.	1

CUADRO DE VANOS DE VENTANAS					
VENTANA	ANCHO	ALTO	ALFEIZAR	DESCRIPCION	CANT.
V-1	1.20	0.60	2.50	01 Panel pivotante de cristal incoloro enmarcado de aluminio.	1
V-2	1.50	---	0.20	02 Paneles corredizos de cristal incoloro enmarcado de aluminio.	8
V-3	0.45	1.50	1.00	01 panel de cristal incoloro enmarcado de madera	1

#### CUADRO DE ACABADOS

MATERIALES	PISOS	ZOCALOS	PINTURA	APARATOS Y ACCESORIOS SANITARIOS			
				WC	URINAL	LAV.	LLAVE
PISO DE PORCELANATO CERAMICO GRS PLATA 0.45x0.45 cm, 7.5mm Antideslizante 0.45x0.45 cm, 7.5mm Fragua color crema PISO DE PORCELANATO CERAMICO GRS PLATA 0.45x0.45 cm, 7.5mm Antideslizante 0.45x0.45 cm, 7.5mm Fragua color crema CERAMICO CERAMIC PREMIUM COLOR BLANCO 0.45x0.45 cm, 7.5mm Antideslizante 0.45x0.45 cm, 7.5mm Fragua color crema CERAMICO CERAMIC PREMIUM COLOR BLANCO 0.45x0.45 cm, 7.5mm Antideslizante 0.45x0.45 cm, 7.5mm Fragua color crema PISO DE PORCELANATO CERAMICO GRS PLATA 0.45x0.45 cm, 7.5mm Antideslizante 0.45x0.45 cm, 7.5mm Fragua color crema PISO DE PORCELANATO CERAMICO GRS PLATA 0.45x0.45 cm, 7.5mm Antideslizante 0.45x0.45 cm, 7.5mm Fragua color crema							
	SALA DE DESPEDIDA						
	SS.HH.						
	CONS. CADAVERES						
	CREMATORIO						
	CUARTO DE TRITURACION						
RECEPCION DE CADAVERES							
DEPOSITO							
SS.HH. SERVICIO							
ENTREGA Y VENTA DE URNAS							



<b>UNIVERSIDAD PRIVADA DE TACNA</b> FACULTAD DE ARQUITECTURA Y URBANISMO			
PROYECTO:	"DISEÑO DE UN CREMATORIO ECOLOGICO PARA ATENDER LA PRESTACION DE SERVICIOS FUNERARIOS EN TACNA 2022"		
CURSO DE TESIS			
PLANO:	PROYECTO - BLOQUE (PRIMER NIVEL)		
ASESOR:	ARQ. NORMA ALBARRACIN REYES.	TESISTA:	BACH.ARQ. RAUL NAVARRETE PACHECO
ESCALA:	1/50	FECHA:	OCT 2022
			N° de LAMINA: <b>A-6</b>

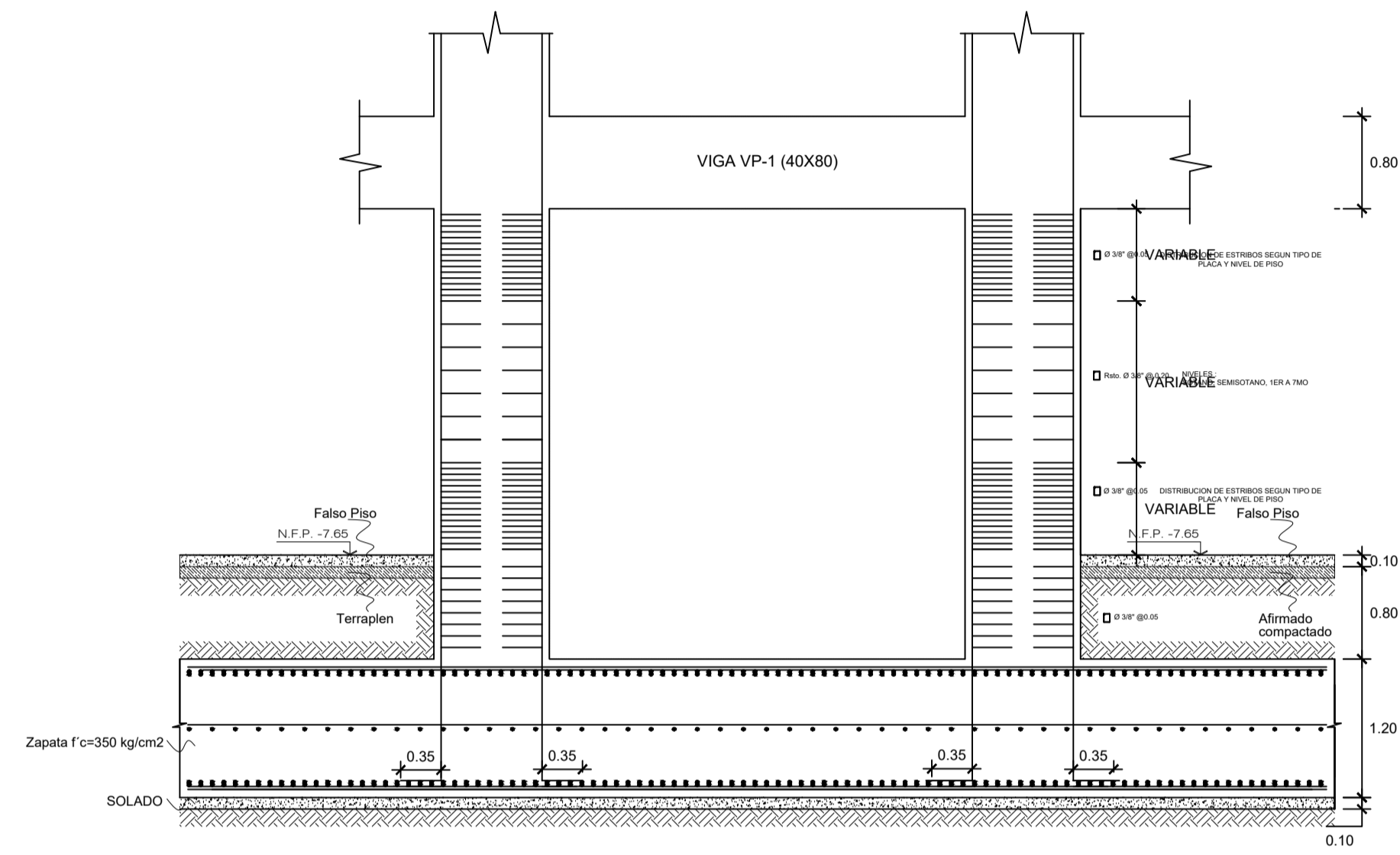

**SECCION TIPICA - ESTRIBOS EN ELEMENTO DE BORDE**  
**ESC 1:25**

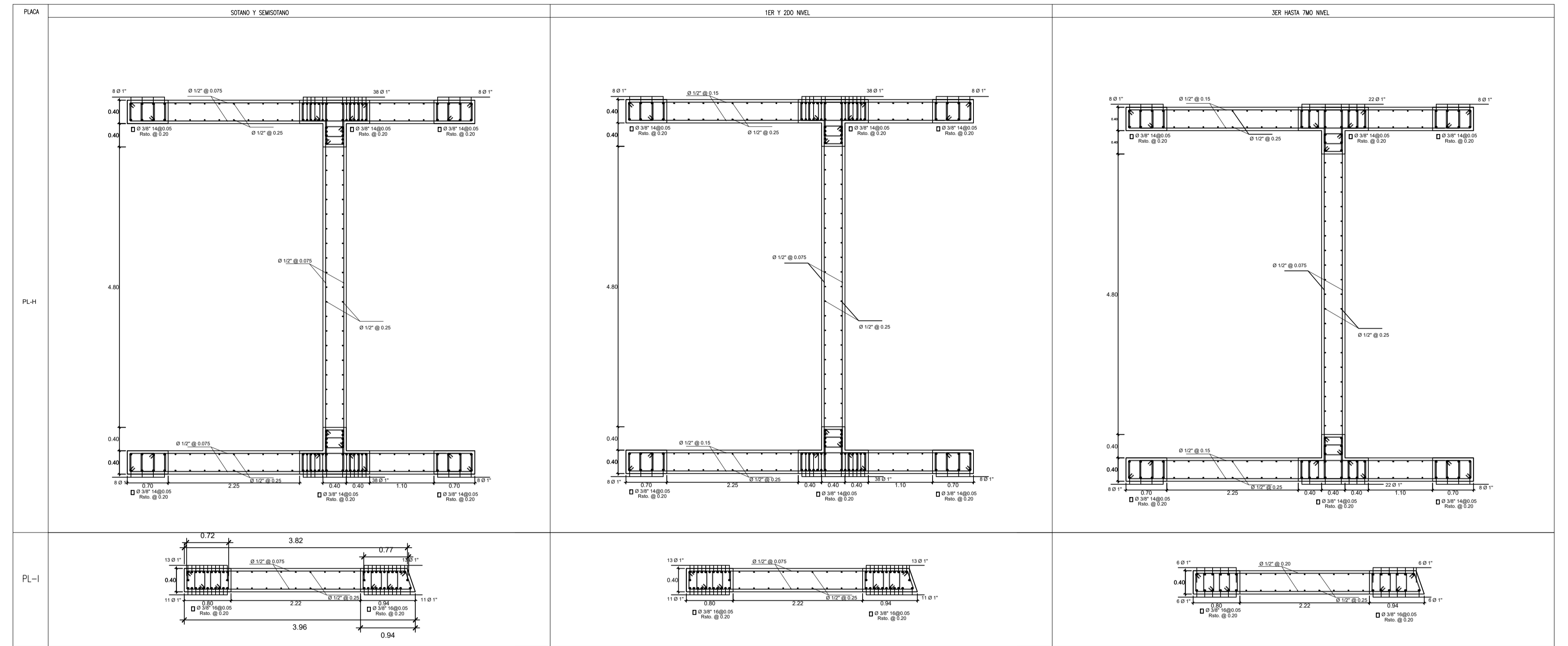

NIVEL	C-1	C-2	C-3	C-4	C-5	C-6	C-7	C-8
TODOS LOS NIVELES								
	18 Ø 1"	20 Ø 1"	Exterior Ø 3/8" Ø 0.25	Exterior Ø 3/8" Ø 0.25	Ø 3/8" 1480.05 Rein. @ 0.20	Ø 3/8" 1480.05 Rein. @ 0.20	4 Ø 1" x Ø 3/8"	Ø 3/8" 1480.05 Rein. @ 0.20

**UNIVERSIDAD PRIVADA DE TACNA**  
**FACULTAD DE ARQUITECTURA Y URBANISMO**

PROYECTO: "DISEÑO DE UN CREMATORIO ECOLOGICO PARA ATENDER LA PRESTACION DE SERVICIOS FUNERARIOS EN TACNA 2022"

CURSO DE TESIS

PLANO:

ASESOR: ARQ. NORMA ALBARRACIN REYES.      TESISISTA: BACH.ARQ. RAUL NAVARRETE PACHECO      Nº de LAMINA: **D.A-01**

ESCALA: INDICADA      FECHA: OCT 2022



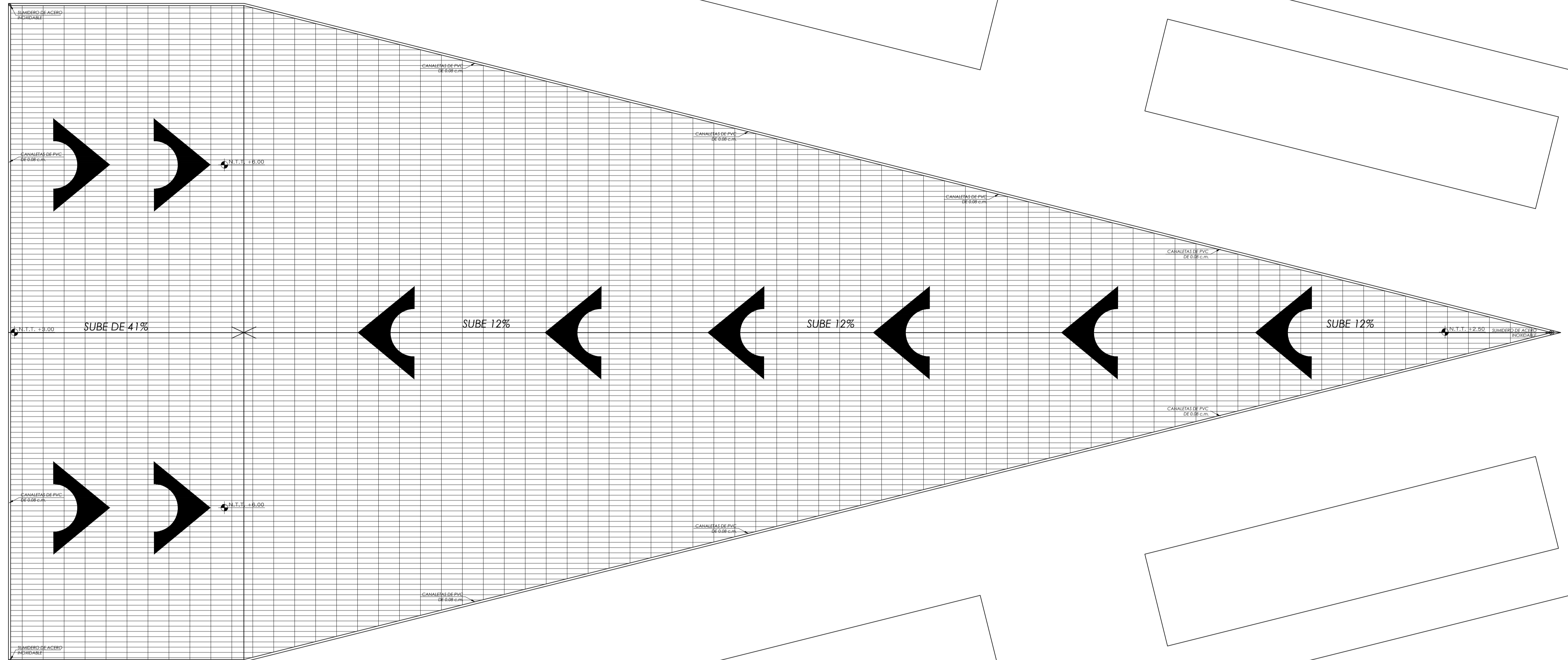
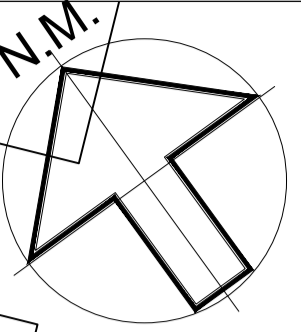

**PLANO DE TECHO MODULO DE PROYECTO**

**PLANO DE UBICACION**

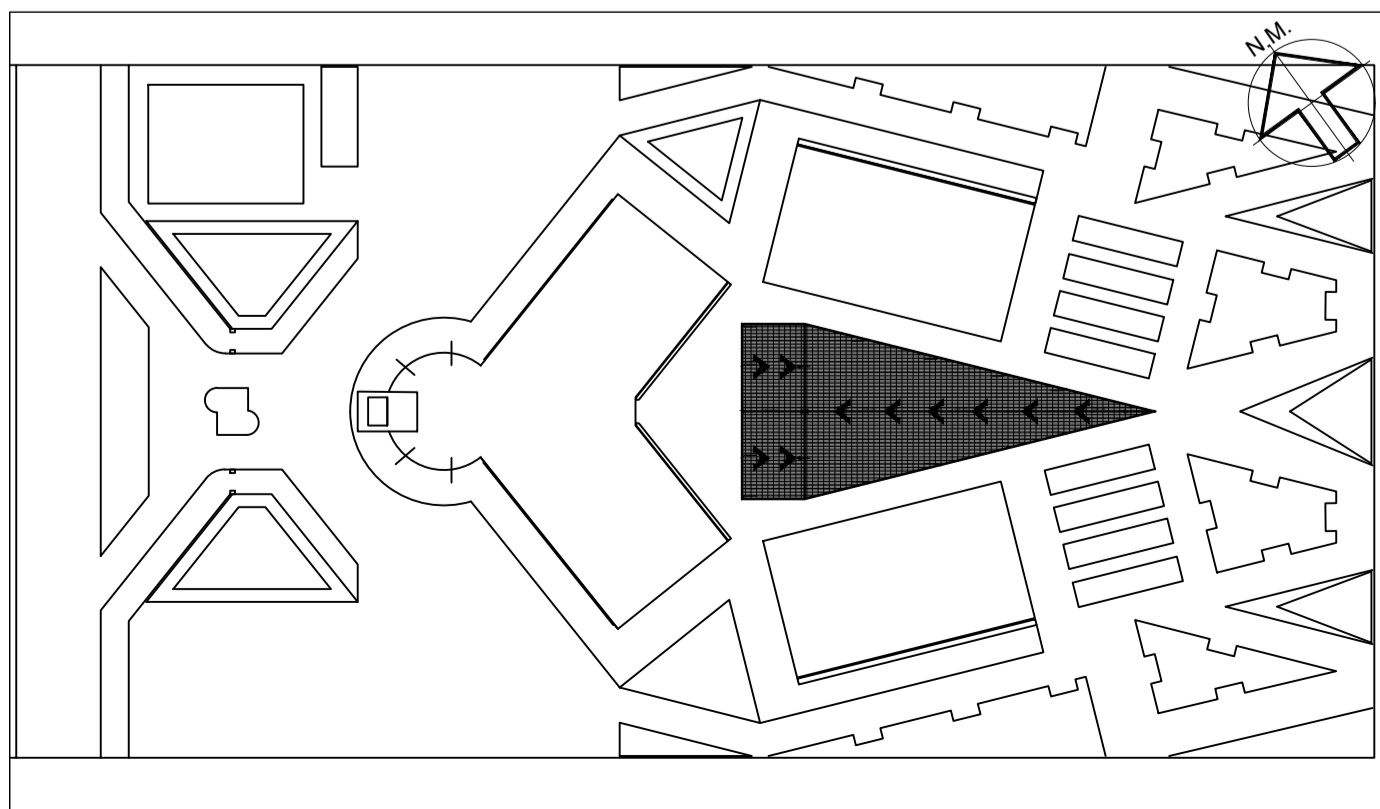

**UNIVERSIDAD PRIVADA DE TACNA**  
FACULTAD DE ARQUITECTURA Y URBANISMO

PROYECTO: "DISEÑO DE UN CREMATORIO ECOLOGICO PARA ATENDER LA PRESTACION DE SERVICIOS FUNERARIOS EN TACNA 2022"

CURSO DE TESIS

PLANO: PLANO DE TECHO MODULO PROYECTO

ASESOR: ARQ. NORMA ALBARRACIN REYES.

TESISTA: BACH.ARQ. RAUL NAVARRETE PACHECO

Nº de LÁMINA: A-7

ESCALA: 1/50

FECHA: OCT 2022