

CENTRO GERONTOLÓGICO

PROYECTO

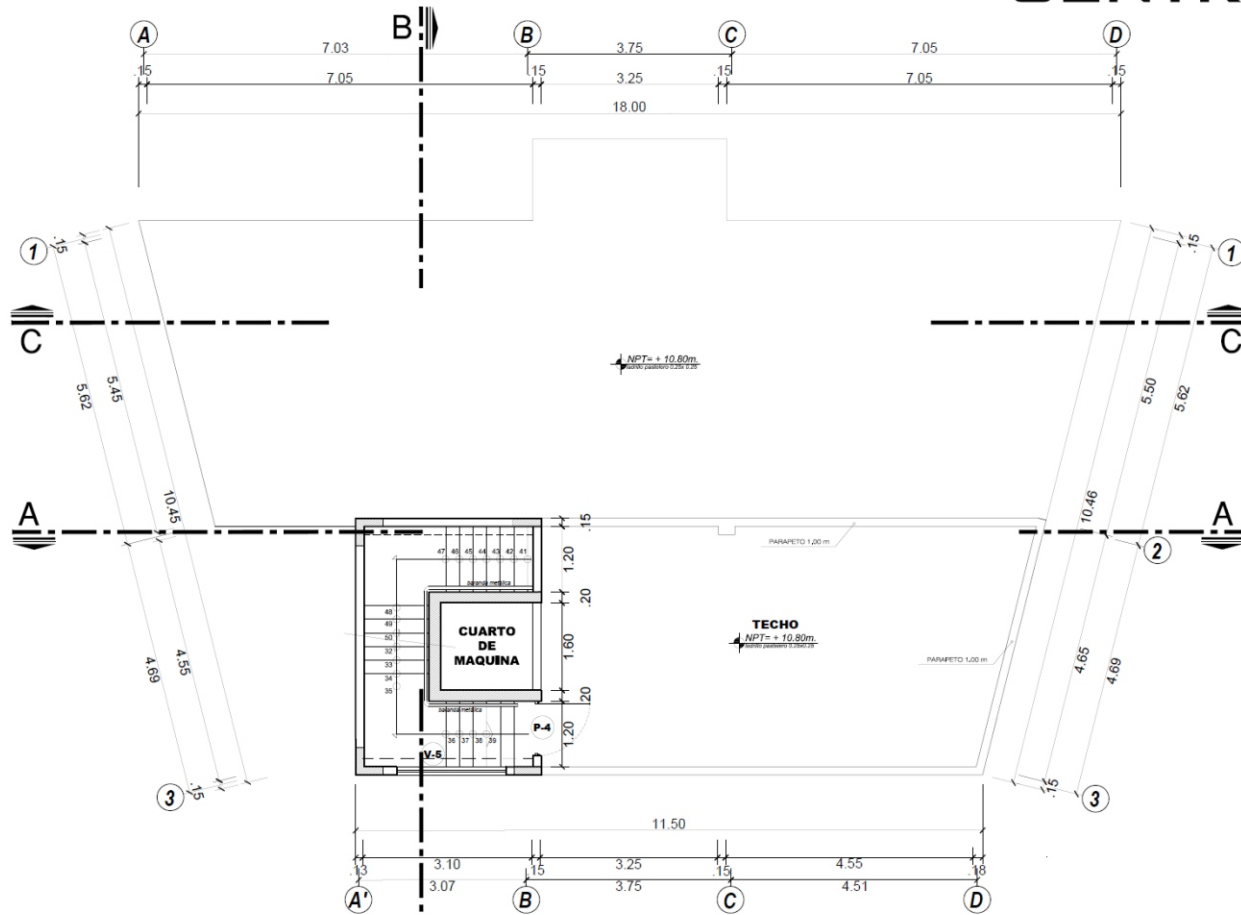
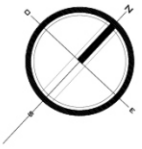

PLANTA : TECHO

ZONA ADMINISTRATIVA esc. 1/50

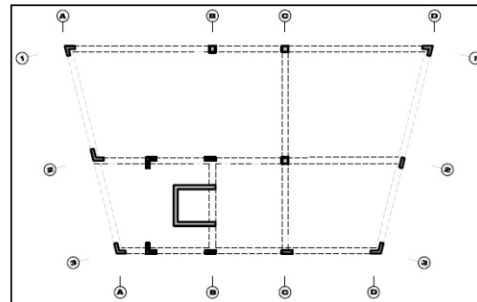

PLANO DE ESTRUCTURAS

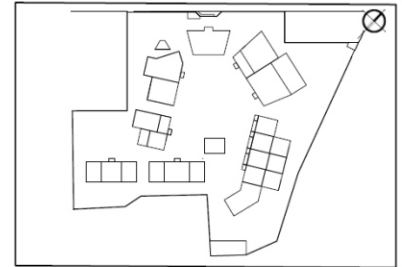

PLANO CLAVE



PLANO CLAVE UBICACION

CUADRO DE ACABADOS

CUADRO DE ACABADOS		SECTOR	
		SECTOR 1	
ACABADOS			
PISOS	CEMENTO PULIDO COLOR NATURAL	●	
	PISO DE PORCELANATO ANTIDESLIZANTE 0.60 X 0.60	●	
	PORCELANATO 0.45 X 0.45 ANTIDESLIZANTE	●	
CONTRAZOCALOS	PORCELANATO H=0.10 M	●	
	CEMENTO BRUÑADO	●	
ZOCALOS	CERAMICO H=1.50	●	
	CEMENTO BRUÑADO Caja 1.0 m	●	
MUROS	INTERIOR	●	
		TARRAJEO RUGOSO	●
		TARRAJEO SIMPLE	●
		TARRAJEO RUGOSO	●
EXTERIOR	●		
	CEMENTO BRUÑADO EN VIGAS Y COLUMNAS E. T	●	
	TARRAJEO RUGOSO	●	
	TARRAJEO ESCARCHADO	●	
COLUMNAS Y VIGAS	●		
	EN ACERO	●	
	EN CONCRETO ARMADO	●	
	PREFABRICADAS	●	
CIelorraso	●		
	ESTRUCTURA DE ACERO	●	
	ESTRUCTURA METALICA Y DRYWALL	●	
CARPINTERIA METALICA Y MADERA	●		
	PUERTA MADERA CONTRAPLACADA	●	
	PUERTA TIPO MAMPARA	●	
	PUERTA VIDRIO	●	
	ESTRUCTURA METALICA Y POLICARBONATO COLOR	●	
COBERTURA	●		
	CONCRETO ARMADO	●	
	ESTRUCTURA METALICA Y DRYWALL	●	
PINTURAS	MUROS INTERIORES (COLOR MATO)	●	
	MUROS EXTERIORES (COLOR MATO)	●	
	CELORRASOS (LATEX)	●	
	CARPINTERIA DE MADERA (2 MANOS DE BARRIDO)	●	
VIDRIOS	●		
	VIDRIO TEMPLADO 6 mm	●	
	VIDRIO CATEDRAL COLORES VARIADOS	●	

CUADRO DE PUERTAS

TIPO	ALFEIZAR	ANCHO	ALTO	UNID.	OBSERVACIONES
P-1	---	2.00	3.10	2	PUERTA DE VIDRIO 2 HOJAS APERTURA 90°
P-2	---	0.80	2.20	6	PUERTA DE MADERA 1 HOJA APERTURA 90°
P-3	---	0.80	2.20	7	PUERTA DE VIDRIO 1 HOJA APERTURA 90°
P-4	---	1.00	2.20	2	PUERTA DE MADERA 1 HOJA APERTURA 90°
P-5	---	0.60	2.00	4	PUERTA DE MELAMINE 1 HOJA APERTURA 90°

CUADRO DE VENTANAS

TIPO	VANO	ALFEIZAR	ANCHO	ALTO	UNID.	OBSERVACIONES
V-1	-	0.60	3.10	3	VENTANA TIPO SISTEMA	
V-2	0.40	6.40	2.70	4	VENTANA TIPO SISTEMA	
V-3	0.40	3.90	2.70	6	VENTANA TIPO SISTEMA	
V-4	2.20	1.90	0.90	2	VENTANA TIPO SISTEMA	
V-5	2.20	2.90	0.90	2	VENTANA TIPO SISTEMA	
V-6	-	3.20	3.10	4	VENTANA TIPO SISTEMA	
V-7	-	6.40	3.10	6	VENTANA TIPO SISTEMA	
V-8	-	3.50	3.10	2	VENTANA TIPO SISTEMA	
V-9	1.00	2.50	2.10	2	VENTANA TIPO SISTEMA	



UNIVERSIDAD PRIVADA DE TACNA
FACULTAD DE ARQUITECTURA Y URBANISMO

PROYECTO: "DISEÑO DE UN CENTRO GERONTOLÓGICO INTEGRAL PARA RESTABLECER LA CALIDAD DE VIDA DEL ADULTO MAYOR EN LA CIUDAD DE TACNA, 2022"

TESIS PREGRADO

PLANO: PLANO DE TECHO ZONA ADMINISTRATIVA - PROYECTO

ASESOR: MAG. ARQ. NORMA ALBARRACIN REYES

FECHA: Octubre 2022

ESCALA: 1/50

FECHA: Octubre 2022

BAJ. ARQ. JOSE FELIX, CALLE ALFEREZ

Nº de LÁMINA: A-15



ELEVACION PRINCIPAL

ARQUITECTURA

esc. 1/50



UNIVERSIDAD PRIVADA DE TACNA
FACULTAD DE ARQUITECTURA Y URBANISMO

PROYECTO: "DISEÑO DE UN CENTRO GERONTOLOGICO INTEGRAL PARA RESTABLECER LA CALIDAD DE VIDA DEL ADULTO MAYOR EN LA CIUDAD DE TACNA, 2022"

TESIS PREGRADO

PLANO: ELEVACIONES - PROYECTO

ASESOR: MAG. ARQ. NORMA ALBARRACIN REYES

TESISTA: BACH. ARQ. JOSE FELIX, CALLE ALFEREZ

ESCALA: 1/50

FECHA: Octubre 2022

Nº de LÁMINA:
A-16

CENTRO GERONTOLÓGICO

PROYECTO

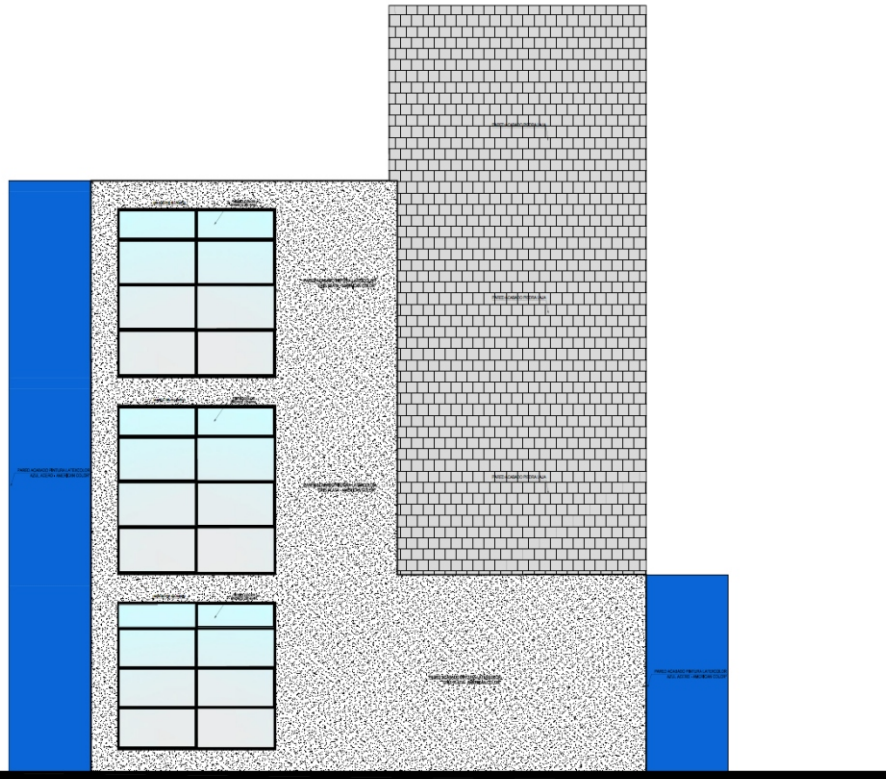

ELEVACION LATERAL DERECHO

ARQUITECTURA

esc. 1/50

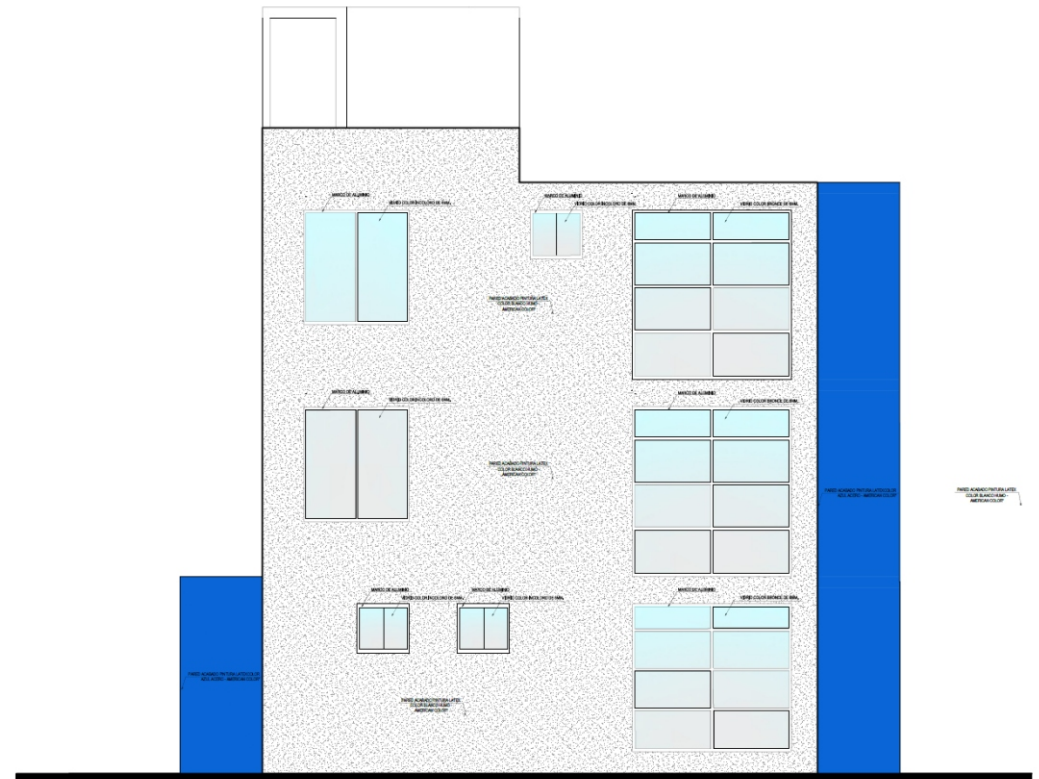

ELEVACION LATERAL IZQUIERDO

ARQUITECTURA

esc. 1/50

	UNIVERSIDAD PRIVADA DE TACNA FACULTAD DE ARQUITECTURA Y URBANISMO	
	PROYECTO: "DISEÑO DE UN CENTRO GERONTOLÓGICO INTEGRAL PARA RESTABLECER LA CALIDAD DE VIDA DEL ADULTO MAYOR EN LA CIUDAD DE TACNA, 2022"	
	TESIS PREGRADO	
	PLANO: ELEVACIONES- PROYECTO	
	ASESOR: MAG. ARQ. NORMA ALBARRACIN REYES	TESISITA: BACH. ARQ. JOSE FELIX CALLE ALFEREZ
ESCALA: 1/50	FECHA: Octubre 2022	

CENTRO GERONTOLOGICO

PROYECTO



ARQUITECTURA **ELEVACION POSTERIOR**

esc. 1/50



UNIVERSIDAD PRIVADA DE TACNA
FACULTAD DE ARQUITECTURA Y URBANISMO

PROYECTO: "DISEÑO DE UN CENTRO GERONTOLOGICO INTEGRAL PARA RESTABLECER LA CALIDAD DE VIDA DEL ADULTO MAYOR EN LA CIUDAD DE TACNA, 2022"

TESIS PREGRADO

PLANO: ELEVACIONES - PROYECTO

ANEXO: MAG. ARQ. NORMA ALBARRACIN REYES

TESISTA: BACH. ARQ. JOSE FELIX, CALLE ALFEREZ

Nº de LÁMINA: A-18

ESCALA: 1/50

FECHA: Octubre 2022

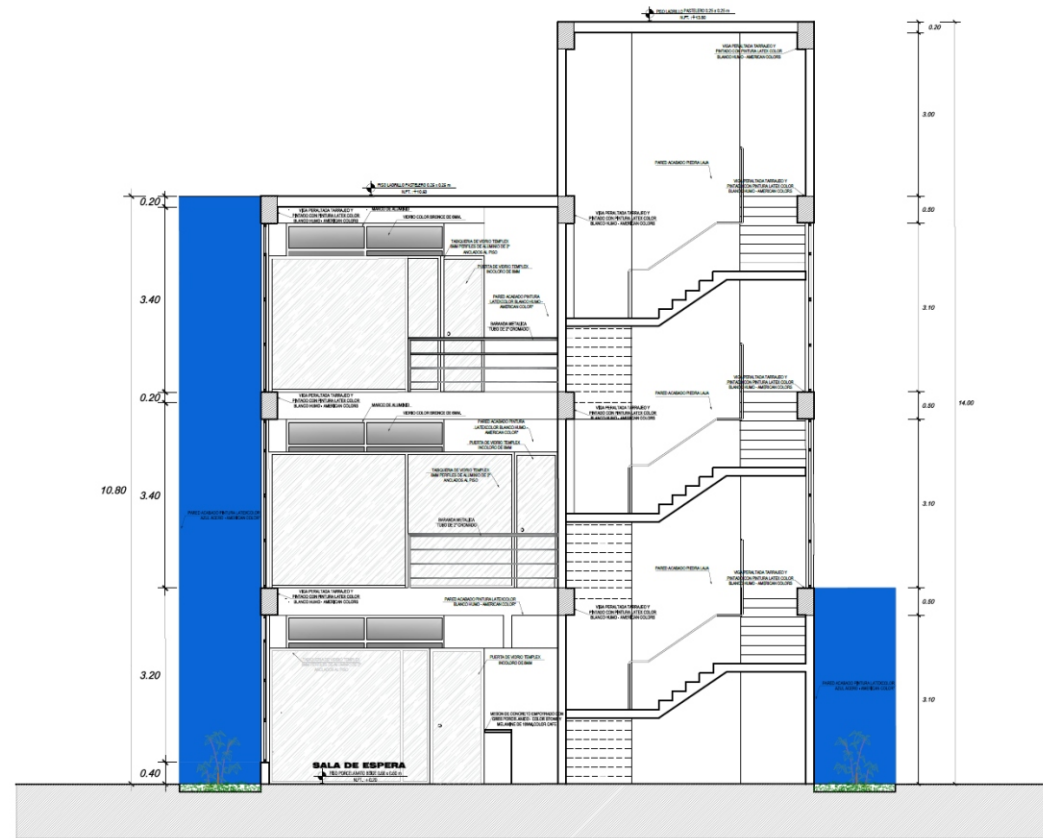

ARQUITECTURA **CORTE A-A'**

esc. 1/50



UNIVERSIDAD PRIVADA DE TACNA
FACULTAD DE ARQUITECTURA Y URBANISMO

PROYECTO: "DISEÑO DE UN CENTRO GERONTOLÓGICO INTEGRAL PARA RESTABLECER LA CALIDAD DE VIDA DEL ADULTO MAYOR EN LA CIUDAD DE TACNA, 2022"

TESIS PREGRADO

PLANO: CORTES - PROYECTO

ASESOR: MAG. ARQ. NORMA ALBARRACIN REYES

TESISTA: BACH. ARQ. JOSE FELIX, CALLE ALFEREZ

Nº de LÁMINA: A-19

ESCALA: 1/50

FECHA: Octubre 2022

CENTRO GERONTOLÓGICO

PROYECTO

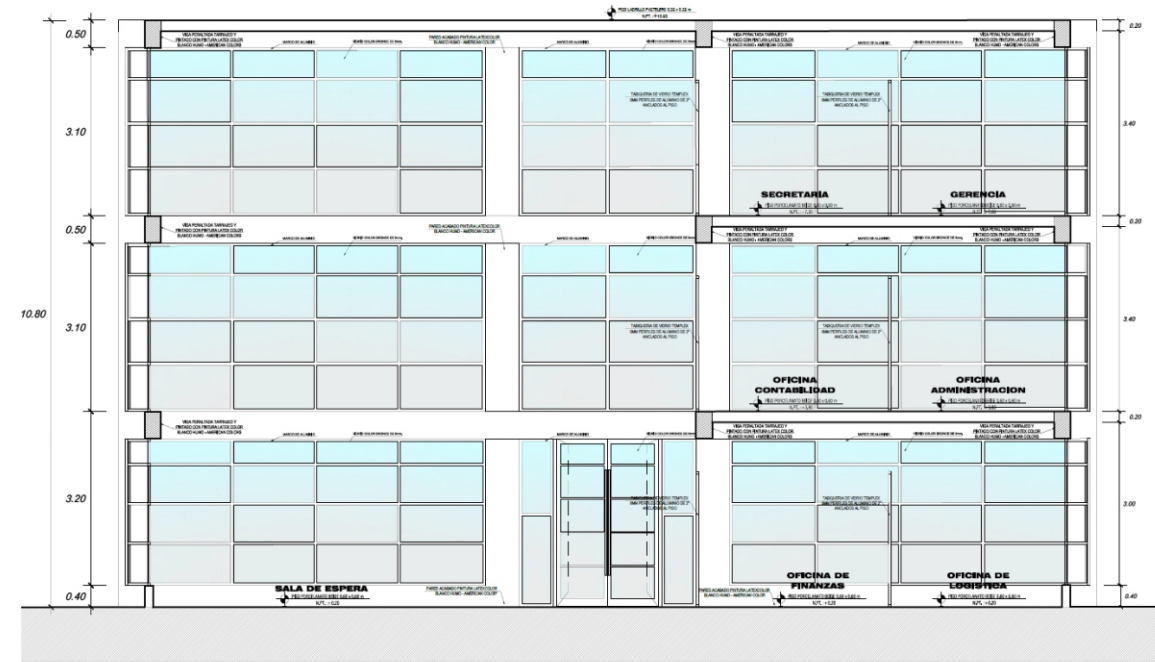

ARQUITECTURA **CORTE B-B'**

esc. 1/50

ARQUITECTURA **CORTE C-C'**

esc. 1/50

	UNIVERSIDAD PRIVADA DE TACNA FACULTAD DE ARQUITECTURA Y URBANISMO		N° de LAPINA: A-20
	PROYECTO: "DISEÑO DE UN CENTRO GERONTOLÓGICO INTEGRAL PARA RESTABLECER LA CALIDAD DE VIDA DEL ADULTO MAYOR EN LA CIUDAD DE TACNA, 2022"		
	TESIS PREGRADO		
	PLANO: CORTES - PROYECTO		
	ASESOR: MAG. ARQ. NORMA ALBARRACIN REYES	TITISTA: BACH. ARQ. JOSE FELIX, CALLE ALFEREZ	
ESCALA: 1/50	FECHA: Octubre 2022		

DETALLE DE BAÑO

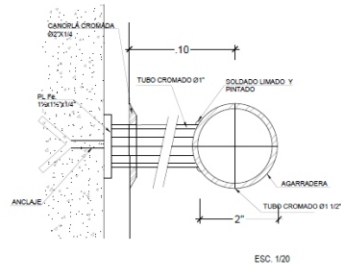

DETALLE DE PUERTA

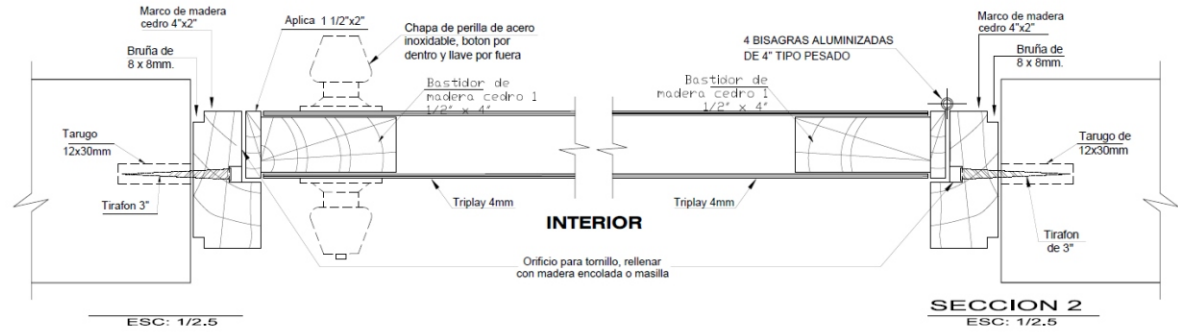

DETALLE DE PUERTAS CONTRAPLACADAS

DETALLE DE PISO CERAMICO

DETALLE DE PISO EN BAÑOS

ESC. 1/10

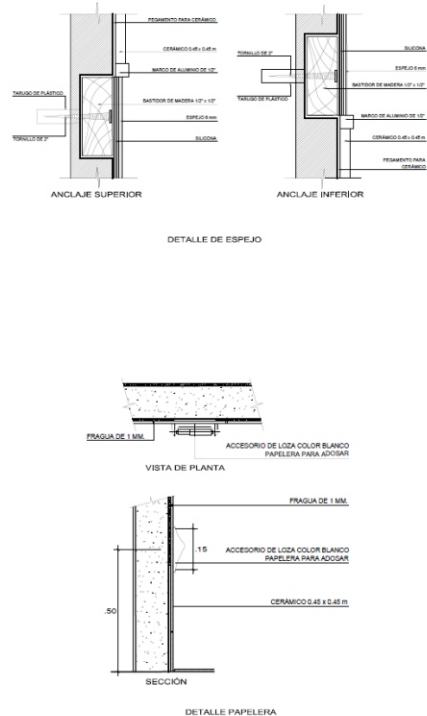
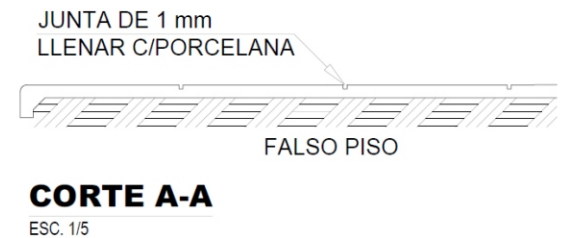
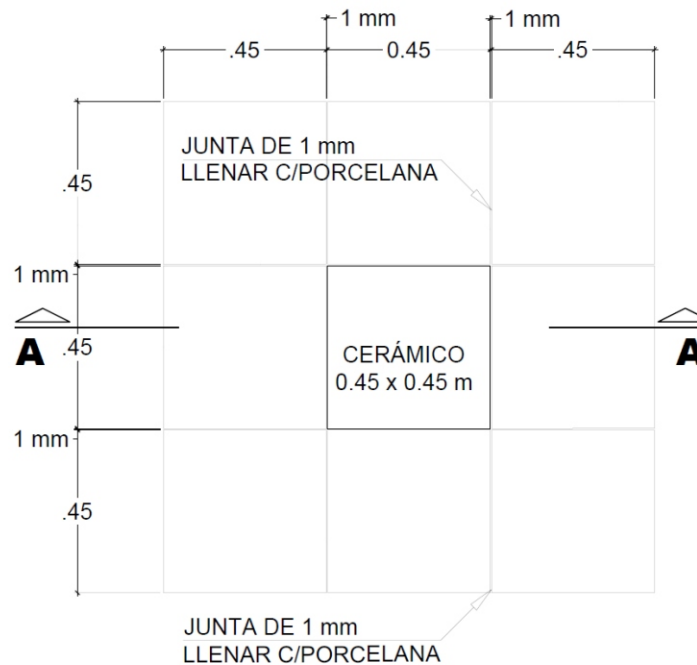

	UNIVERSIDAD PRIVADA DE TACNA FACULTAD DE ARQUITECTURA Y URBANISMO			
	PROYECTO:	DISEÑO DE UN CENTRO GERONTOLÓGICO INTEGRAL PARA RESTABLECER LA CALIDAD DE VIDA DEL ADULTO MAYOR EN LA CIUDAD DE TACNA, 2022		
	PLANO:	DETALLE ESCALERA Y BARANDA - PROYECTO		
	ASISOR:	MAG. ARQ. NORMA ALBARRACIN REYES	REVISOR:	BACH. ARQ. JOSE FELIX, CALLE ALFEREZ
	ESCALA:	INDICADA	FECHA:	Octubre 2022

DETALLE DE ESCALERA

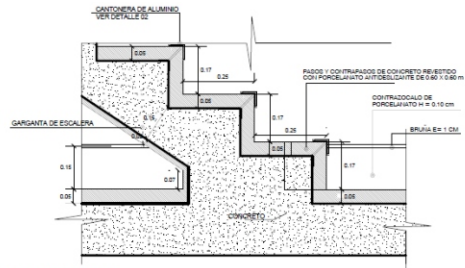

DETALLE Peldaños
ESC: 1/10

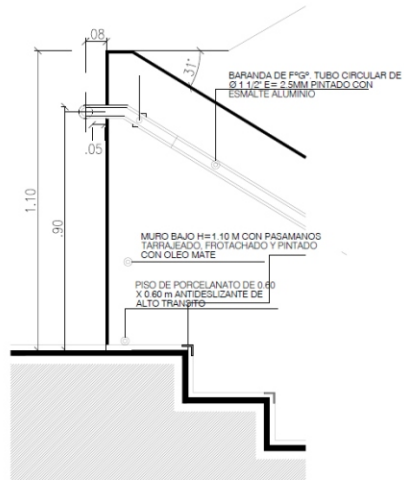

MURO BAJO CON PASAMANOS EN ESCALERAS

ESC: 1/10

DETALLE DE BARANDA

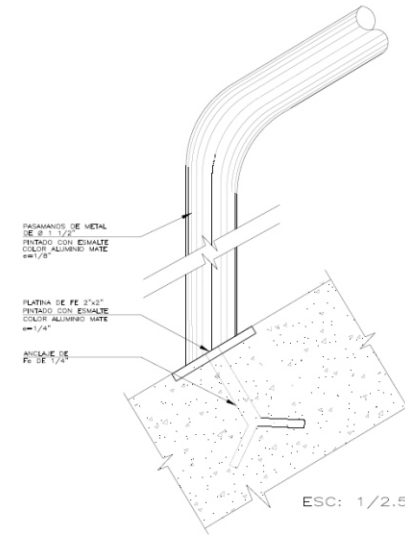

ESC: 1/2.5

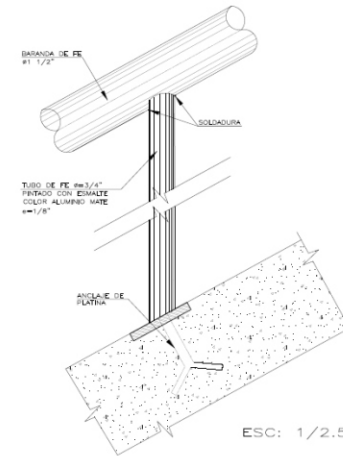

ESC: 1/2.5

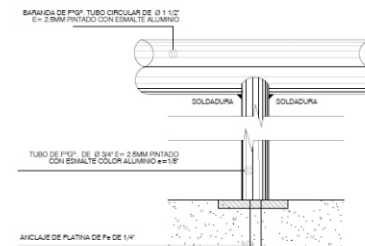

BARANDA EMPOTRADA EN PARAPETO

ESC: 1/2.5

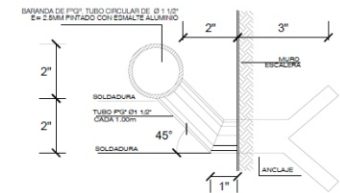

DETALLE BARANDA EMPOTRADA EN MURO

ESC: 1/2.5

	UNIVERSIDAD PRIVADA DE TACNA FACULTAD DE ARQUITECTURA Y URBANISMO		
	PROYECTO: "DISEÑO DE UN CENTRO GERONTOLÓGICO INTEGRAL PARA RESTABLECER LA CALIDAD DE VIDA DEL ADULTO MAYOR EN LA CIUDAD DE TACNA, 2022"		
	TESIS PREGRADO		
	PLANO: DETALLE ESCALERA Y BARANDA - PROYECTO		
	AUTOR: MAG. ARQ. NORMA ALBARRACIN REYES	TITULAR: BACH. ARQ. JOSE FELIX, CALLE ALFEREZ	Nº DE LÁMINA: A-22
ESCALA: INDICADA	FECHA: Octubre 2022		