ARQUITECTURA
BLOQUES

"CENTRO DE REHABILITACION MOTRIZ"

ESQUEMA DE UBICACION
ESCALA 1:500

BLOQUES

NIVELES	1er NIVEL	2do NIVEL
Bloque A	Zona de Recepcion y Consultorios	-
Bloque B	Zona de Servicios Complementarios	-
Bloque C	Zona de Rehabilitación y Servicios Generales	-
Bloque D	Zona de Rehabilitación	Zona de Rehabilitación
Bloque E	Zona de Rehabilitación	Zona Administrativa
Bloque F	Plaza Central	-

CUADRO DE VANOS - Bloque C
AREA DE SERVICIOS GENERALES Y REHABILITACION

PUERTAS				
TIPO	ANCHO	ALTO	CANT.	ESPECIFICACIONES
P-01	2.00	2.50	02	Puerta 2 hojas de vidrio templado de 8mm.
P-02	1.10	2.50	03	Puerta de madera contraplacada de cedro y Nativa 4mm.
P-03	1.20	2.50	04	Puerta de madera contraplacada de cedro y Nativa 4mm.
P-04	1.00	2.50	06	Puerta de madera contraplacada de cedro y Nativa 4mm.
P-05	0.90	2.50	06	Puerta de madera contraplacada de cedro y Nativa 4mm.
P-06	1.80	2.50	03	Puerta 2 hojas de vidrio templado de 8mm.
P-07	2.00	2.50	-	Puerta 2 hojas de vidrio templado de 8mm.
P-08	1.60	2.50	-	Puerta de 2 hojas de vidrio templado de 8mm.

VENTANAS					
TIPO	ANCHO	ALTO	ALFEIZAR	CANT.	OBSERVACIONES
V-12	1.20	0.70	3.2	02	Ventana tipo proyecto vidrio templado 8mm.
V-13	0.75	3.30	-	-	Ventana tipo proyecto vidrio templado 8mm.
V-14	3.00	1.45	1.20	-	Ventana tipo proyecto vidrio templado 8mm.
V-15	1.10	0.65	2.00	-	Ventana tipo proyecto vidrio templado 8mm.
V-16	2.00	0.65	2.00	04	Ventana tipo proyecto vidrio templado 8mm.
V-17	1.75	4.00	1.00	05	Ventana tipo proyecto vidrio templado 8mm.
V-18	1.20	0.65	2.00	02	Ventana tipo proyecto vidrio templado 8mm.
V-19	3.00	2.00	0.65	07	Ventana tipo proyecto vidrio templado 8mm.
V-20	1.85	2.50	0.75	-	Ventana tipo proyecto vidrio templado 8mm.
V-21	2.75	4.00	-	-	Ventana tipo proyecto vidrio templado 8mm.
V-22	4.80	3.50	-	-	Ventana tipo proyecto vidrio templado 8mm.
V-23	4.00	2.50	0.75	-	Ventana tipo proyecto vidrio templado 8mm.
V-24	1.30	4.00	-	-	Ventana tipo proyecto vidrio templado 8mm.
V-25	1.85	5.50	-	-	Ventana tipo proyecto vidrio templado 8mm.
V-26	1.55	0.65	2.00	-	Ventana tipo proyecto vidrio templado 8mm.
V-27	1.85	1.50	1.20	-	Ventana tipo proyecto vidrio templado 8mm.
V-28	4.45	2.80	-	-	Muro cortina vidrio templado 8mm.
V-28	1.50	1.20	1.20	02	Ventana tipo proyecto vidrio templado 8mm.

CUADRO DE ACABADOS

NIVEL		ZONA DE REHABILIT.					ZONA DE SERVICIOS										
		TERAPIA FÍSICA					SERVICIOS GENERALES										
	AMBIENTES / MATERIALES	HIDROTERAPIA II	HIDROTERAPIA I	SALA DE ESPERA PACIENTES	CONTROL DE PACIENTES	SS.HH.	SS.HH. MUJERES	SS.HH. HOMBRES	SALA DE ESPERA	SALA DE DESCANSO MEDICO	CUARTO DE LIMPIEZA	KITCHENETTE	LAVANDERIA	CUARTO DE MAQUINAS	CUARTO DE RESIDUOS	DEPOSITO	CUARTO DE ESPERA GAPA
PISOS	CERAMICO 45x45 CM. ANTIDESLIZANTE			●	●	●	●	●	●	●	●	●	●		●	●	●
	PORCELANATO 60x60 CM. ANTIDESLIZANTE	●	●				●	●									
	MADERA LAMINADA																
	VINILICO FLEXIBLE EN ROLLO ALTO TRANSITO																
	CEMENTO PULIDO BRUÑADO													●	●		●
CONTRAZOCALO	VINIL H=10 CM.																
	PORCELANATO 60x60 CM. H=10 CM.	●	●				●	●									
	CERAMICO 30x30 CM. H=10 CM.																
	CEMENTO PULIDO H=10 CM.													●	●		●
	MADERA H=10CM																
ZOCALO	CERAMICO 30x30 CM. H=1.65 M.			●	●	●	●	●		●	●	●	●	●			
CIELO RASO	FALSO CIELO RASO (SUSPENDIDO) BALDOSAS FIBRO MINERAL																
	FALSO CIELO RASO (SUSPENDIDO) OPTILAC MM. MAQUILADO Y PINTADO	●	●	●	●	●	●										
	FROTACHADO Y PINTADO CON LATEX								●	●	●	●	●	●	●	●	●
MUROS Y PINTURA	EXTERIORES / INTERIORES	MURO DE ALBAÑILERIA TARRAJEADO Y PINTADO CON PINTURA ACRILICA		●	●	●	●	●	●	●	●	●	●	●	●	●	●
		TARRAJEADO Y PINTADO CON PINTURA ACRILICA		●	●	●	●	●	●	●	●	●	●	●	●	●	●
		TARRAJEADO Y PINTADO CON PINTURA ACRILICA		●	●	●	●	●	●	●	●	●	●	●	●	●	●
		MURO DE ALBAÑILERIA TARRAJEADO Y PINTADO CON PINTURA ACRILICA		●	●	●	●	●	●	●	●	●	●	●	●	●	●
		TARRAJEADO Y PINTADO CON PINTURA ACRILICA		●	●	●	●	●	●	●	●	●	●	●	●	●	●
		TARRAJEADO Y PINTADO CON PINTURA ACRILICA		●	●	●	●	●	●	●	●	●	●	●	●	●	●
APARATOS Y ACCESORIOS SANIT.	APARATOS / BAÑO	INODORO TANQUE BAJO COLOR BLANCO				●	●	●				●	●				
		INODORO C/ FLUXOMETRO COLOR BLANCO															
		URINARIO EMPOTRADO EN PARED C/ FLUXOMETRO COLOR BLANCO				●						●					
		LAVAMANOS EMPOTRADO EN PARED COLOR BLANCO															
		OVALIN EMPOTRADO EN MESON COLOR BLANCO				●	●	●				●	●				
		LAVADERO DE ACERO INOXIDABLE DE UNA POZA SIN ESCURRIDERO															
		LLAVE DE LAVATORIO				●	●	●				●	●				
		MONOMANDO (CALIDA Y FRIA)															
COMERCIAL		CIELO RASO DE ESTRUCTURA DE PERFILES METALICOS CON POLICARBONATO DE 10 MM.															
		CIELO RASO DE ESTRUCTURA DE PERFILES METALICOS CON POLICARBONATO DE 5 MM.		●													

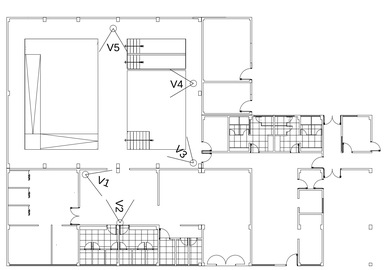

VISTA 1

VISTA 2

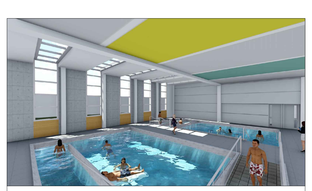

VISTA 3

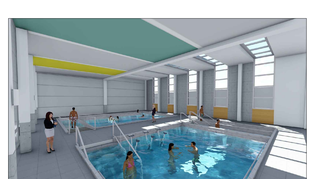

VISTA 4

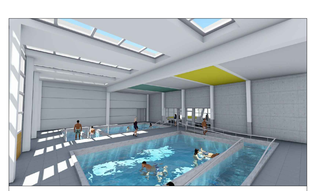

VISTA 5

ARQUITECTURA
BLOQUE C
PRIMER NIVEL esc. 1/50

UNIVERSIDAD PRIVADA DE TACNA
FACULTAD DE ARQUITECTURA Y URBANISMO
CARRERA PROFESIONAL DE ARQUITECTURA

TESIS	"CENTRO DE TERAPIA Y REHABILITACION PARA PERSONAS CON DISCAPACIDAD MOTORA - TACNA - PERU"		
PROYECTO	CENTRO DE REHABILITACION PARA PERSONAS CON DISCAPACIDAD MOTORA	CODIGO	AR - 12
UBICACION	CALLE SANTA ROSA		
PLANO	PLANO BLOQUE C- PRIMER NIVEL	ESCALA 1/50	
ALUMNOS	TANIA ROSA CANCINO TAPIA	ASESOR ARQ. JUAN CARLOS SANTOS DUARTE	FECHA ABRIL 2017

ARQUITECTURA
BLOQUE C

''CENTRO DE REHABILITACION MOTRIZ''

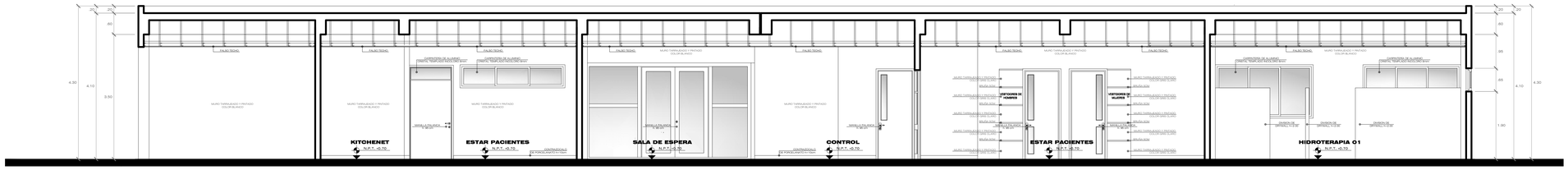

ARQUITECTURA
CORTE A-A'
BLOQUE C esc. 1/50

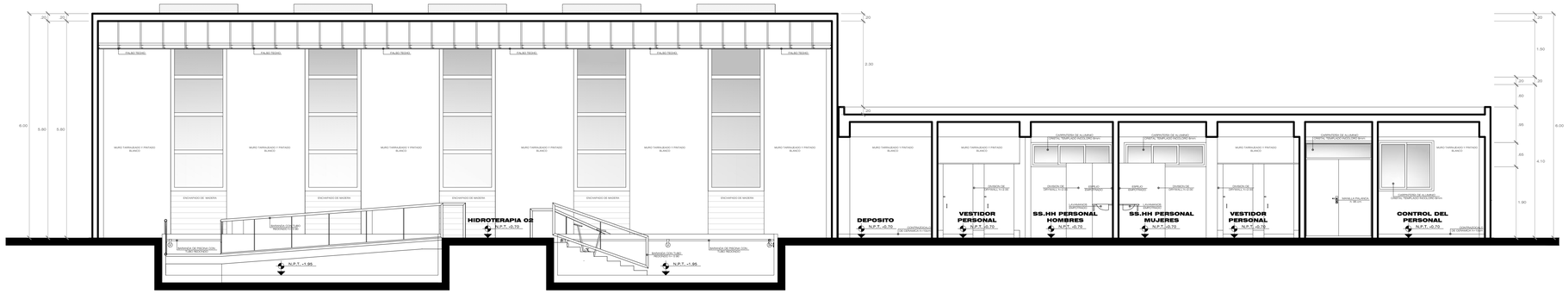

ARQUITECTURA
CORTE B-B'
BLOQUE C esc. 1/50

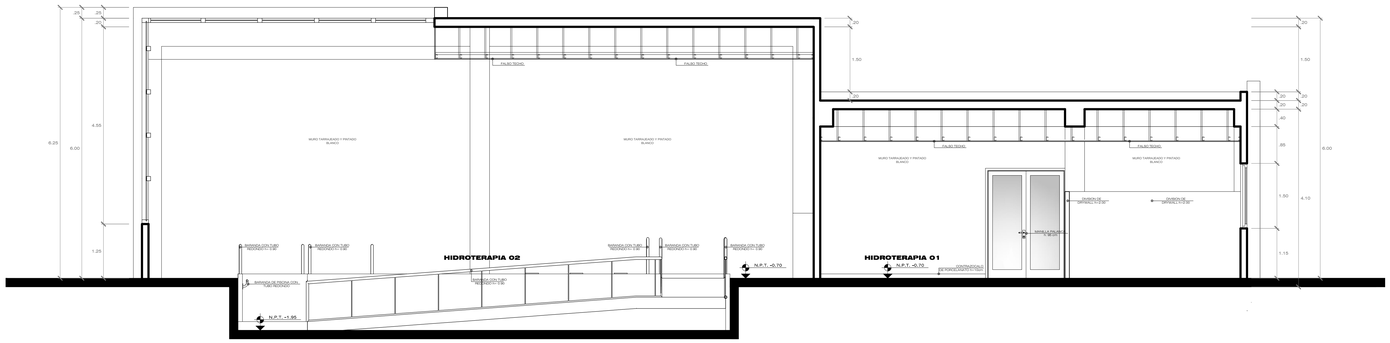

ARQUITECTURA
CORTE C-C'
BLOQUE C esc. 1/50

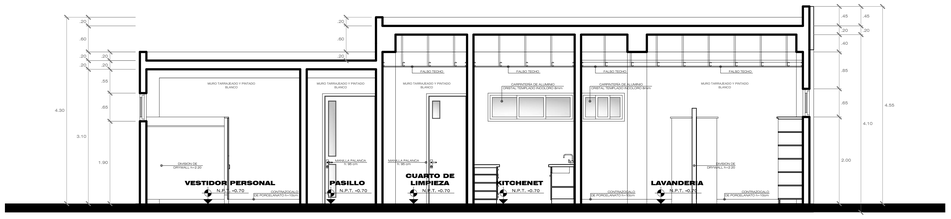

ARQUITECTURA
CORTE D-D'
BLOQUE C esc. 1/50

UNIVERSIDAD PRIVADA DE TACNA
FACULTAD DE ARQUITECTURA Y URBANISMO
CARRERA PROFESIONAL DE ARQUITECTURA

TESIS :	"CENTRO DE TERAPIA Y REHABILIEACION PARA PERSONAS CON DISCAPACIDA MOTORA - TACNA - PERU"		
PROYECTO :	CENTRO DE REHABILITACIÓN PARA PERSONAS CON DISCAPACIDAD MOTORA	CODIGO :	AR - 13
UBICACIÓN :	CALLE SANTA ROSA		
PLANO :	CORTES BLOQUE C	ESCALA : 1/50	
BACHILLER : TANIA ROSA CANCINO TAPIA	ASESOR : ARQ. JUAN CARLOS SANTOS DUARTE	FECHA : ABRIL 2017	

ARQUITECTURA
BLOQUE C

''CENTRO DE REHABILITACION MOTRIZ''

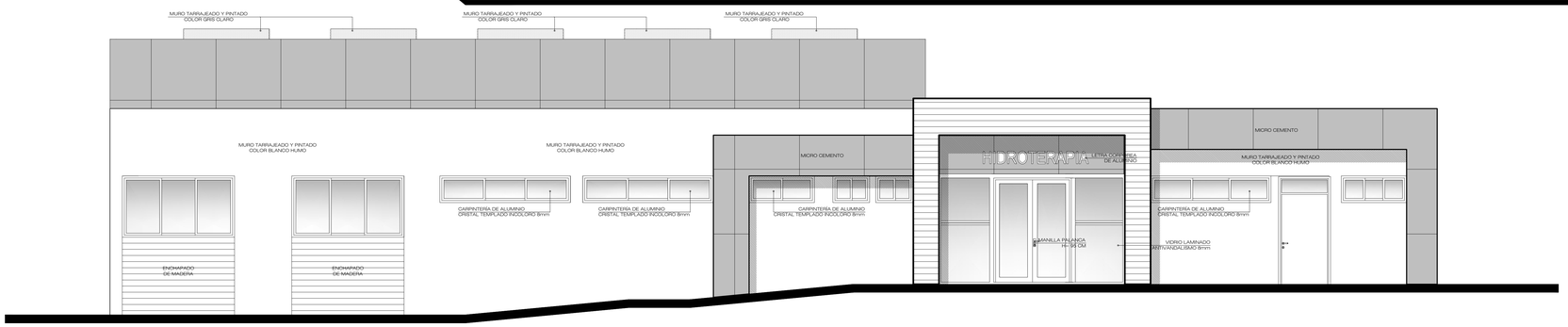

ARQUITECTURA
ELEVACION
BLOQUE C esc. 1/50

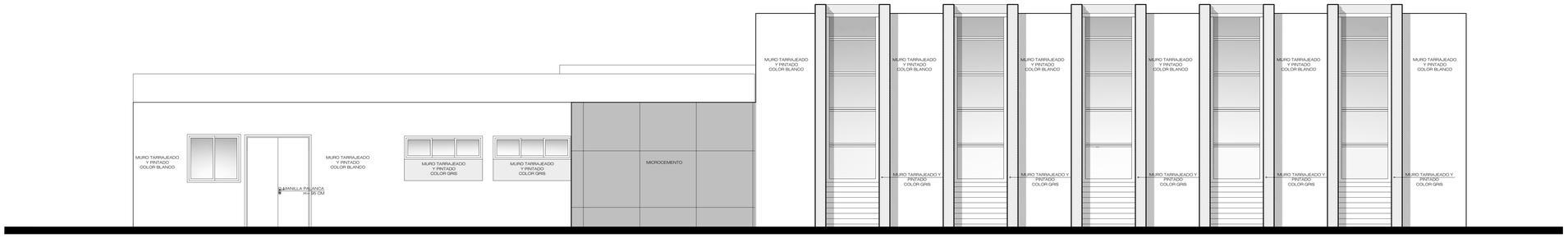

ARQUITECTURA
ELEVACION
BLOQUE C esc. 1/50

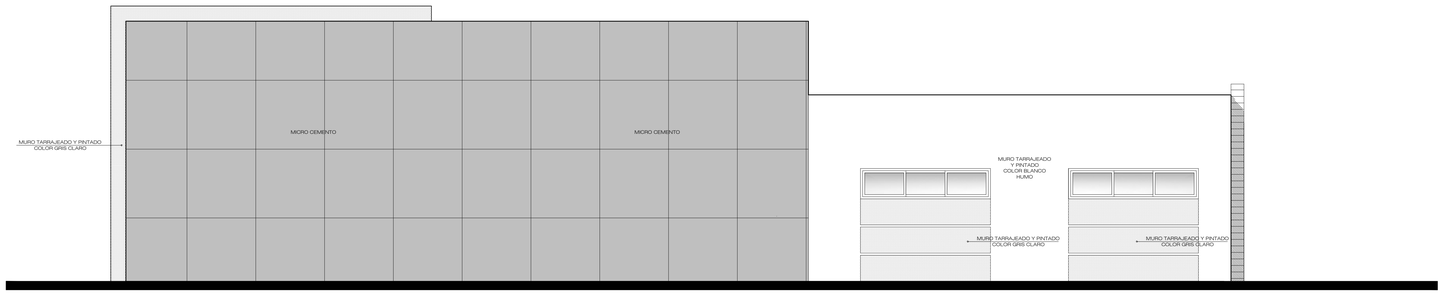

ARQUITECTURA
ELEVACION
BLOQUE C esc. 1/50

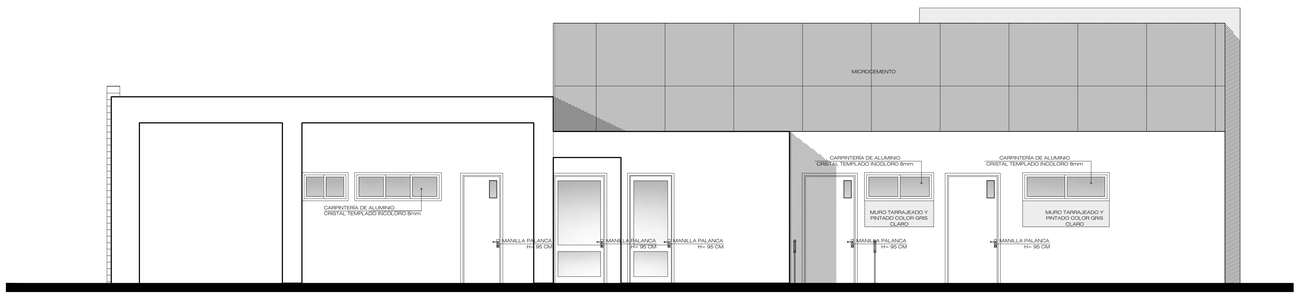

ARQUITECTURA
ELEVACION
BLOQUE C esc. 1/50

UNIVERSIDAD PRIVADA DE TACNA
FACULTAD DE ARQUITECTURA Y URBANISMO
CARRERA PROFESIONAL DE ARQUITECTURA

TESIS :	"CENTRO DE TERAPIA Y REHABILITACION PARA PERSONAS CON DISCAPACIDA MOTORA - TACNA - PERU"
PROYECTO :	CENTRO DE REHABILITACIÓN PARA PERSONAS CON DISCAPACIDAD MOTORA
UBICACION :	CALLE SANTA ROSA
PLANO :	CORTES BLOQUE C
ESCALA :	1/50
CODIGO :	AR - 14
BACHILLER :	TANIA ROSA CANCINO TAPIA
ASESOR :	ARQ. JUAN CARLOS SANTOS DUARTE
FECHA :	ABRIL 2017