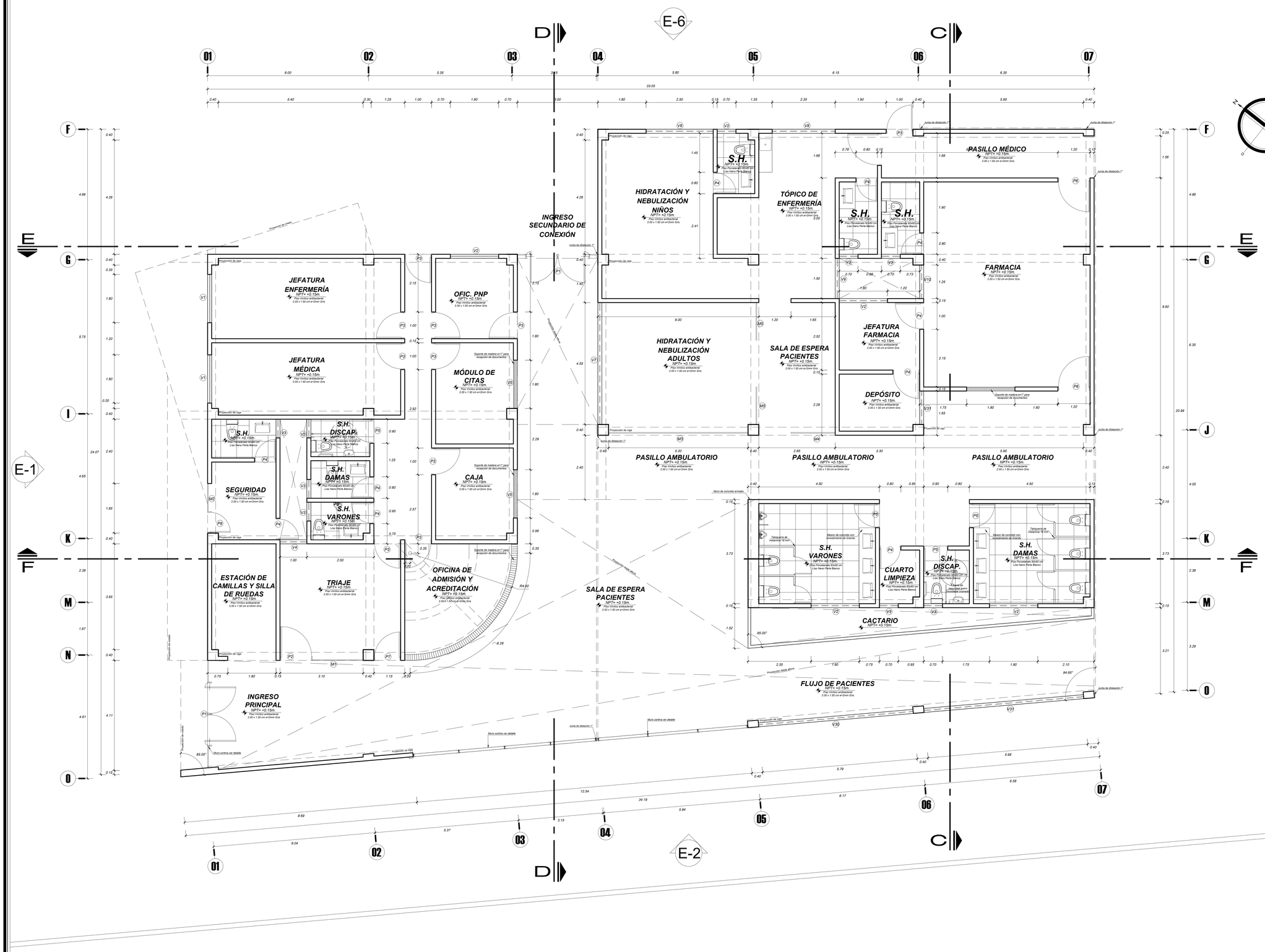

PLANO CLAVE DE BLOQUES

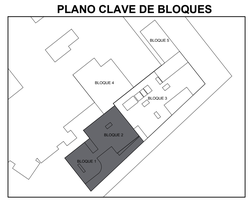

CUADRO DE PUERTAS

Tipo	Ancho	Alto	Material	Cant.
P-1	2.40	2.50	1/Sist. C/Marco de aluminio, Vidrio Triple incoloro de 6mm	02
P-2	1.20	2.20	1/Sist. C/Marco de aluminio, Vidrio Triple incoloro de 6mm	01
P-3	1.00	2.20	Puerta contraplacada de madera con triplay de 4mm y marco de madera 2"x4"	10
P-4	0.80	2.20	Puerta contraplacada de madera con triplay de 4mm y marco de madera 2"x4"	06
P-5	0.90	2.20	Puerta contraplacada de madera con triplay de 4mm y marco de madera 2"x4"	04
P-6	1.20	2.20	Puerta contraplacada de madera con triplay de 4mm y marco de madera 2"x4"	02
P-7	1.00	2.20	1/Sist. C/Marco de aluminio, Vidrio Triple incoloro de 6mm	01
P-8	0.80	2.20	1/Sist. C/Marco de aluminio, Vidrio Triple incoloro de 6mm	01

CUADRO DE VENTANAS

Verit.	Ancho	Alto	Alt.	DESCRIPCION	CANT.
V-1	1.80	2.00	1.00	1/Sist. C/Marco de aluminio, Vidrio Templado incoloro de 6mm	02
V-2	1.80	1.00	2.00	1/Sist. C/Marco de aluminio, Vidrio Templado incoloro de 6mm	04
V-3	0.70	1.00	2.00	1/Sist. C/Marco de aluminio, Vidrio Templado incoloro de 6mm	09
V-4	1.00	1.00	2.00	1/Sist. C/Marco de aluminio, Vidrio Templado incoloro de 6mm	01
V-5	1.80	2.00	1.00	1/Sist. C/Marco de aluminio, Vidrio Templado incoloro de 6mm	02
V-6	2.50	1.00	2.00	1/Sist. C/Marco de aluminio, Vidrio Templado incoloro de 6mm	01
V-7	4.55	1.00	2.00	1/Sist. C/Marco de aluminio, Vidrio Templado incoloro de 6mm	01
V-8	2.35	1.00	2.00	1/Sist. C/Marco de aluminio, Vidrio Templado incoloro de 6mm	01
V-9	1.50	1.00	2.00	1/Sist. C/Marco de aluminio, Vidrio Templado incoloro de 6mm	01
V-10	1.25	1.00	2.00	1/Sist. C/Marco de aluminio, Vidrio Templado incoloro de 6mm	01
V-30	5.80	1.00	2.00	1/Sist. C/Marco de aluminio, Vidrio Templado incoloro de 6mm	01
V-31	1.25	1.00	2.00	1/Sist. C/Marco de aluminio, Vidrio Templado incoloro de 6mm	02

CUADRO DE MAMPARAS

Tipo	Ancho	Alto	Material	Cant.
M-1	1.90	2.20	1/Sist. C/Marco de aluminio, Vidrio Triple incoloro de 6mm	01
M-2	1.05	3.00	1/Sist. C/Marco de aluminio, Vidrio Triple incoloro de 6mm	01
M-3	5.20	2.20	1/Sist. C/Marco de aluminio, Vidrio Triple incoloro de 6mm	01
M-4	1.65	2.20	1/Sist. C/Marco de aluminio, Vidrio Triple incoloro de 6mm	01
M-5	1.40	2.20	1/Sist. C/Marco de aluminio, Vidrio Triple incoloro de 6mm	02

CUADRO DE ACABADOS

| NIVELES | ACABADOS / AMBIENTES | PISOS: Pavimento 60x60 cm Lima Pura Blanco | PISOS: CERAMICO CALIDA CALIDACERA | PISOS: PIZ CALIDA PRIMA | PISOS: CALIDA PRIMA | PISOS: Zócalo Cerámico a 0.15 x 0.60 cm. | PISOS: Sardinel de madera | PISOS: Sardinel de granito | PISOS: Sardinel de cerámico | PISOS: Piso de madera de machihembrado | PISOS: Piso de loza de cerámica 30x60 cm. | PISOS: Piso de loza de cerámica 30x60 cm. | PISOS: Piso de loza de cerámica 30x60 cm.

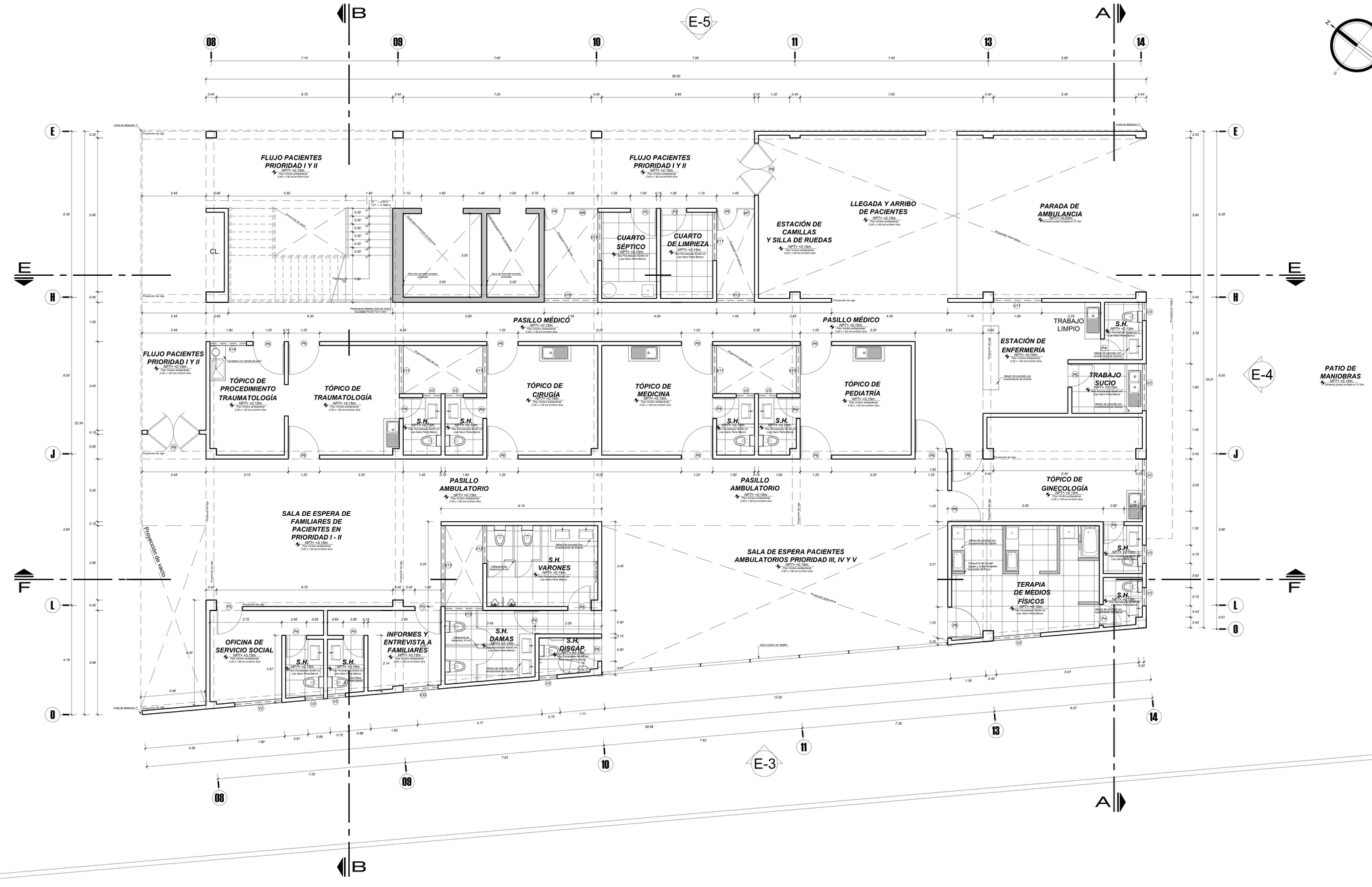

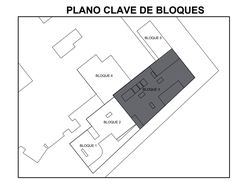

CUADRO DE PUERTAS

Tipo	Ancho	Alto	Material	Cant.
P-3	1.00	2.20	Puerta contraplacada de madera con triplay de 4mm y marco de madera 2"x4"	04
P-4	0.80	2.20	Puerta contraplacada de madera con triplay de 4mm y marco de madera 2"x4"	09
P-5	0.90	2.20	Puerta contraplacada de madera con triplay de 4mm y marco de madera 2"x4"	04
P-6	1.20	2.20	Puerta contraplacada de madera con triplay de 4mm y marco de madera 2"x4"	13
P-8	0.80	2.20	1/Slot. C/Marco de aluminio, Vidrio Triple incoloro de 6mm	02

CUADRO DE VENTANAS

Vent.	Ancho	Alto	Alt.	DESCRIPCION	CANT.
V-2	1.80	1.00	2.00	1/Slot. C/Marco de aluminio, Vidrio Templado incoloro de 6mm	04
V-3	0.70	1.00	2.00	1/Slot. C/Marco de aluminio, Vidrio Templado incoloro de 6mm	09
V-11	1.85	1.00	2.00	1/Slot. C/Marco de aluminio, Vidrio Templado incoloro de 6mm	05
V-12	1.45	1.00	2.00	1/Slot. C/Marco de aluminio, Vidrio Templado incoloro de 6mm	02
V-13	3.10	1.00	2.00	1/Slot. C/Marco de aluminio, Vidrio Templado incoloro de 6mm	01
V-14	1.40	1.00	2.00	1/Slot. C/Marco de aluminio, Vidrio Templado incoloro de 6mm	01
V-15	2.30	1.00	2.00	1/Slot. C/Marco de aluminio, Vidrio Templado incoloro de 6mm	01
V-16	1.45	1.00	2.00	1/Slot. C/Marco de aluminio, Vidrio Templado incoloro de 6mm	01
V-32	1.45	1.00	2.00	1/Slot. C/Marco de aluminio, Vidrio Templado incoloro de 6mm	01

CUADRO DE MAMPARAS

Tipo	Ancho	Alto	Material	Cant.
M-6	1.30	2.20	1/Slot. C/Marco de aluminio, Vidrio Triple incoloro de 6mm	01
M-7	0.65	2.20	1/Slot. C/Marco de aluminio, Vidrio Triple incoloro de 6mm	01

CUADRO DE ACABADOS

| NIVELES | AMBIENTES \ ACABADOS | PISOS: Piso porcelanato 60x60 cm. | PISOS: Piso porcelanato para alto tráfico 0.6 x 0.6 | PISOS: Cerámico de 30x30 cm. | PISOS: Piso vinílico antibacterial | PISOS: Piso de madera | PISOS: Piso de concreto pulido | PISOS: Piso de concreto pulido con endurecedor de cuarzo | PISOS: Piso de concreto pulido con endurecedor de cuarzo | PISOS: Piso de concreto pulido con endurecedor de cuarzo

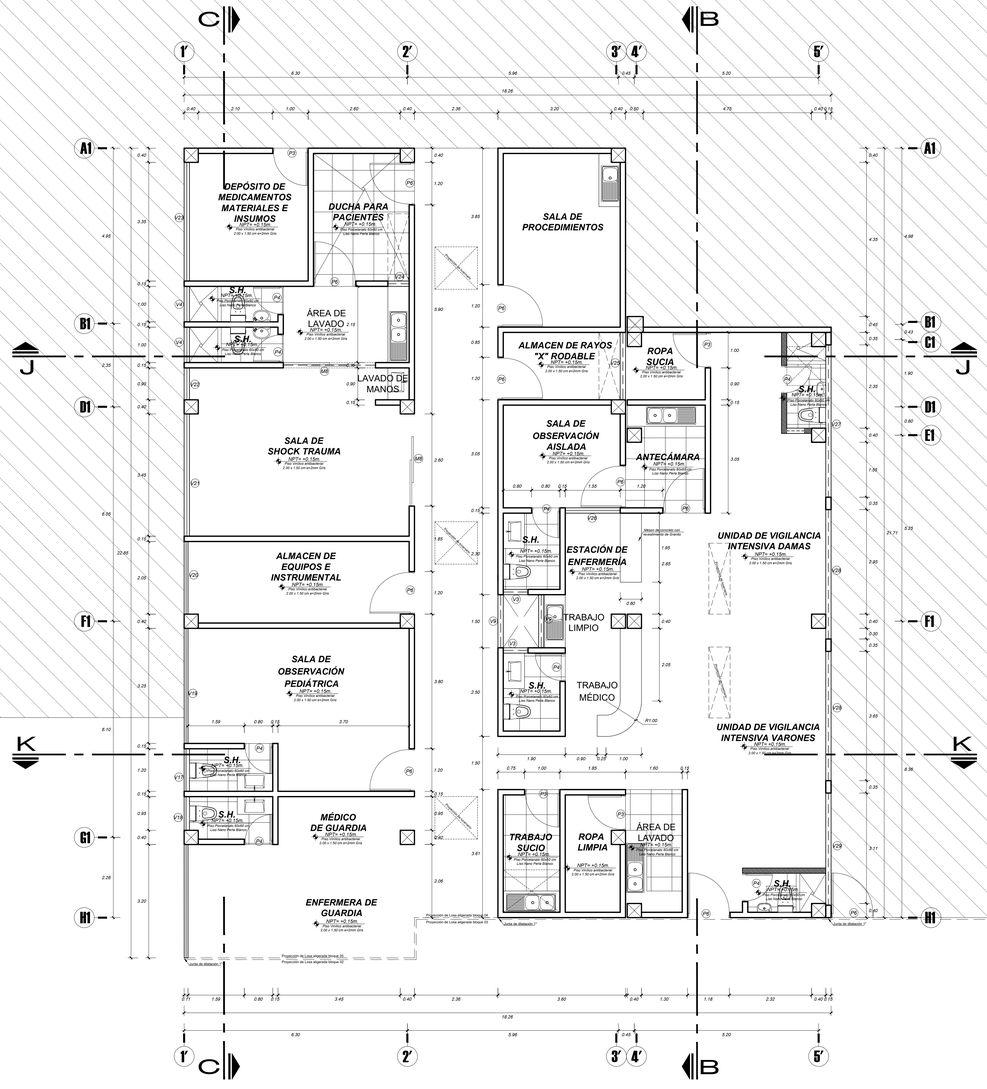

ÁREA TECHADA EXISTENTE

ARQUITECTURA

PLANO DE DISTRIBUCION

esc. 1/50 BLOQUE 04

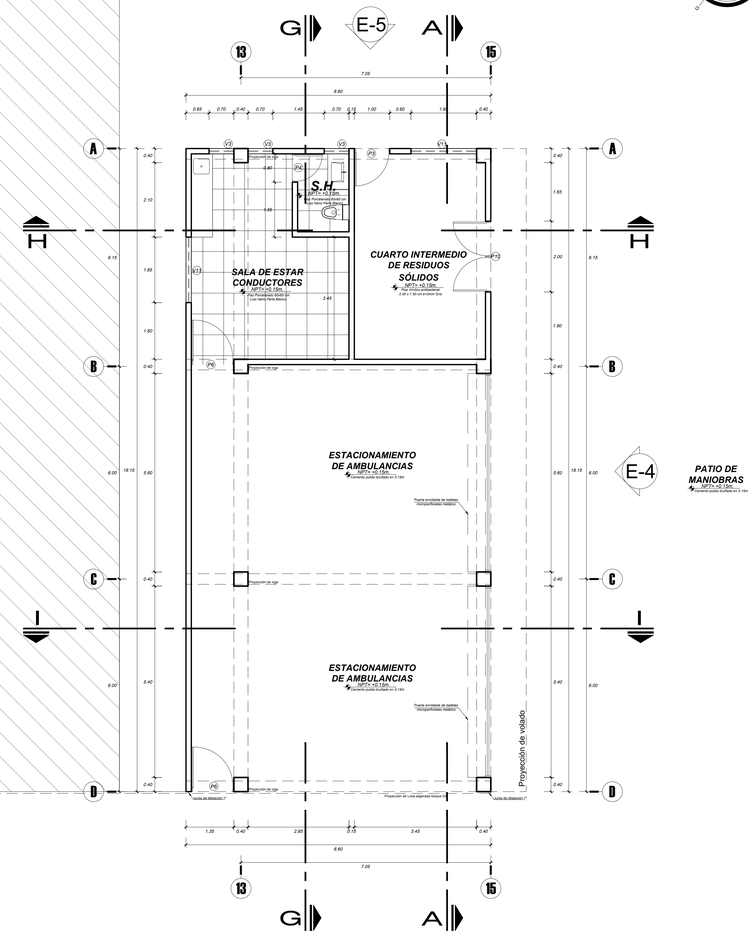

E-4

PATIO DE MANIOBRAS

ARQUITECTURA

PLANO DE DISTRIBUCION

esc. 1/50 BLOQUE 05

PLANO CLAVE DE BLOQUES

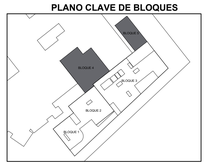

CUADRO DE PUERTAS

Tipo	Ancho	Alto	Material	Cant.
P-3	1.00	2.20	Puerta contraplacada de madera con triplay de 4mm y marco de madera 2"x4"	05
P-4	0.80	2.20	Puerta contraplacada de madera con triplay de 4mm y marco de madera 2"x4"	09
P-6	1.20	2.20	Puerta contraplacada de madera con triplay de 4mm y marco de madera 2"x4"	12
P-10	2.00	2.20	Puerta contraplacada de madera con triplay de 4mm y marco de madera 2"x4"	01
P-11	5.50	3.00	Puerta enrollable de batientes microperforadas metálico	02

CUADRO DE VENTANAS

Vent.	Ancho	Alto	Alf.	DESCRIPCION	CANT.
V-2	1.80	1.00	2.00	1/Sist. C/Marco de aluminio, Vidrio Templado incoloro de 6mm	04
V-3	0.70	1.00	2.00	1/Sist. C/Marco de aluminio, Vidrio Templado incoloro de 6mm	09
V-4	1.00	1.00	2.00	1/Sist. C/Marco de aluminio, Vidrio Templado incoloro de 6mm	02
V-16	1.45	1.00	2.00	1/Sist. C/Marco de aluminio, Vidrio Templado incoloro de 6mm	01
V-17	1.20	1.00	2.00	1/Sist. C/Marco de aluminio, Vidrio Templado incoloro de 6mm	01
V-18	0.95	1.00	2.00	1/Sist. C/Marco de aluminio, Vidrio Templado incoloro de 6mm	01
V-19	3.25	1.00	2.00	1/Sist. C/Marco de aluminio, Vidrio Templado incoloro de 6mm	01
V-20	2.05	1.00	2.00	1/Sist. C/Marco de aluminio, Vidrio Templado incoloro de 6mm	01
V-21	3.45	1.00	2.00	1/Sist. C/Marco de aluminio, Vidrio Templado incoloro de 6mm	01
V-22	0.90	1.00	2.00	1/Sist. C/Marco de aluminio, Vidrio Templado incoloro de 6mm	01
V-23	3.35	1.00	2.00	1/Sist. C/Marco de aluminio, Vidrio Templado incoloro de 6mm	01
V-24	0.60	1.00	2.00	1/Sist. C/Marco de aluminio, Vidrio Templado incoloro de 6mm	01
V-25	1.90	1.00	2.00	1/Sist. C/Marco de aluminio, Vidrio Templado incoloro de 6mm	01
V-26	1.55	2.00	1.00	1/Sist. C/Marco de aluminio, Vidrio Templado incoloro de 6mm	01
V-27	4.30	1.00	2.00	1/Sist. C/Marco de aluminio, Vidrio Templado incoloro de 6mm	01
V-28	3.65	1.00	2.00	1/Sist. C/Marco de aluminio, Vidrio Templado incoloro de 6mm	02
V-29	3.16	1.00	2.00	1/Sist. C/Marco de aluminio, Vidrio Templado incoloro de 6mm	01

CUADRO DE MAMPARAS

Tipo	Ancho	Alto	Material	Cant.
M-8	1.30	2.20	1/Sist. C/Marco de aluminio, Vidrio Triple incoloro de 6mm	02

CUADRO DE ACABADOS

| PISOS / AMBIENTES | Piso Porcelanato 60x60 cm Alto Tránsito Beige | Zócalo Porcelanato 60x60 cm Alto Tránsito Beige | Piso Cerámico 30x30 cm Alto Tránsito Blanco | Zócalo Cerámico 30x30 cm Alto Tránsito Blanco | Piso Cerámico 30x30 cm Alto Tránsito Celeste | Zócalo Cerámico 30x30 cm Alto Tránsito Celeste | Piso Cerámico 30x30 cm Alto Tránsito Verde | Zócalo Cerámico 30x30 cm Alto Tránsito Verde | Piso Cerámico 30x30 cm Alto Tránsito Rosa | Zócalo Cerámico 30x30 cm Alto Tránsito Rosa | Piso Cerámico 30x30 cm Alto Tránsito Gris | Zócalo Cerámico 30x30 cm Alto Tránsito Gris | Piso Cerámico 30x30 cm Alto Tránsito Amarillo | Zócalo Cerámico 30x30 cm Alto Tránsito Amarillo | Piso Cerámico 30x30 cm Alto Tránsito Naranja | Zócalo Cerámico 30x30 cm Alto Tránsito Naranja | Piso Cerámico 30x30 cm Alto Tránsito Lila | Zócalo Cerámico 30x30 cm Alto Tránsito Lila | Piso Cerámico 30x30 cm Alto Tránsito Marrón | Zócalo Cerámico 30x30 cm Alto Tránsito Marrón | Piso Cerámico 30x30 cm Alto Tránsito Negro | Zócalo Cerámico 30x30 cm Alto Tránsito Negro | Piso Cerámico 30x30 cm Alto Tránsito Blanco Perlado | Zócalo Cerámico 30x30 cm Alto Tránsito Blanco Perlado | Piso Cerámico 30x30 cm Alto Tránsito Gris Perlado | Zócalo Cerámico 30x30 cm Alto Tránsito Gris Perlado | Piso Cerámico 30x30 cm Alto Tránsito Amarillo Perlado | Zócalo Cerámico 30x30 cm Alto Tránsito Amarillo Perlado | Piso Cerámico 30x30 cm Alto Tránsito Naranja Perlado | Zócalo Cerámico 30x30 cm Alto Tránsito Naranja Perlado | Piso Cerámico 30x30 cm Alto Tránsito Lila Perlado | Zócalo Cerámico 30x30 cm Alto Tránsito Lila Perlado | Piso Cerámico 30x30 cm Alto Tránsito Marrón Perlado | Zócalo Cerámico 30x30 cm Alto Tránsito Marrón Perlado | Piso Cerámico 30x30 cm Alto Tránsito Negro Perlado | Zócalo Cerámico 30x30 cm Alto Tránsito Negro Perlado | Piso Cerámico 30x30 cm Alto Tránsito Blanco Perlado Rectificado | Zócalo Cerámico 30x30 cm Alto Tránsito Blanco Perlado Rectificado | Piso Cerámico 30x30 cm Alto Tránsito Gris Perlado Rectificado | Zócalo Cerámico 30x30 cm Alto Tránsito Gris Perlado Rectificado | Piso Cerámico 30x30 cm Alto Tránsito Amarillo Perlado Rectificado | Zócalo Cerámico 30x30 cm Alto Tránsito Amarillo Perlado Rectificado | Piso Cerámico 30x30 cm Alto Tránsito Naranja Perlado Rectificado | Zócalo Cerámico 30x30 cm Alto Tránsito Naranja Perlado Rectificado | Piso Cerámico 30x30 cm Alto Tránsito Lila Perlado Rectificado | Zócalo Cerámico 30x30 cm Alto Tránsito Lila Perlado Rectificado | Piso Cerámico 30x30 cm Alto Tránsito Marrón Perlado Rectificado | Zócalo Cerámico 30x30 cm Alto Tránsito Marrón Perlado Rectificado | Piso Cerámico 30x30 cm Alto Tránsito Negro Perlado Rectificado | Zócalo Cerámico 30x30 cm Alto Tránsito Negro Perlado Rectificado |
|---|---|---|---|---|---

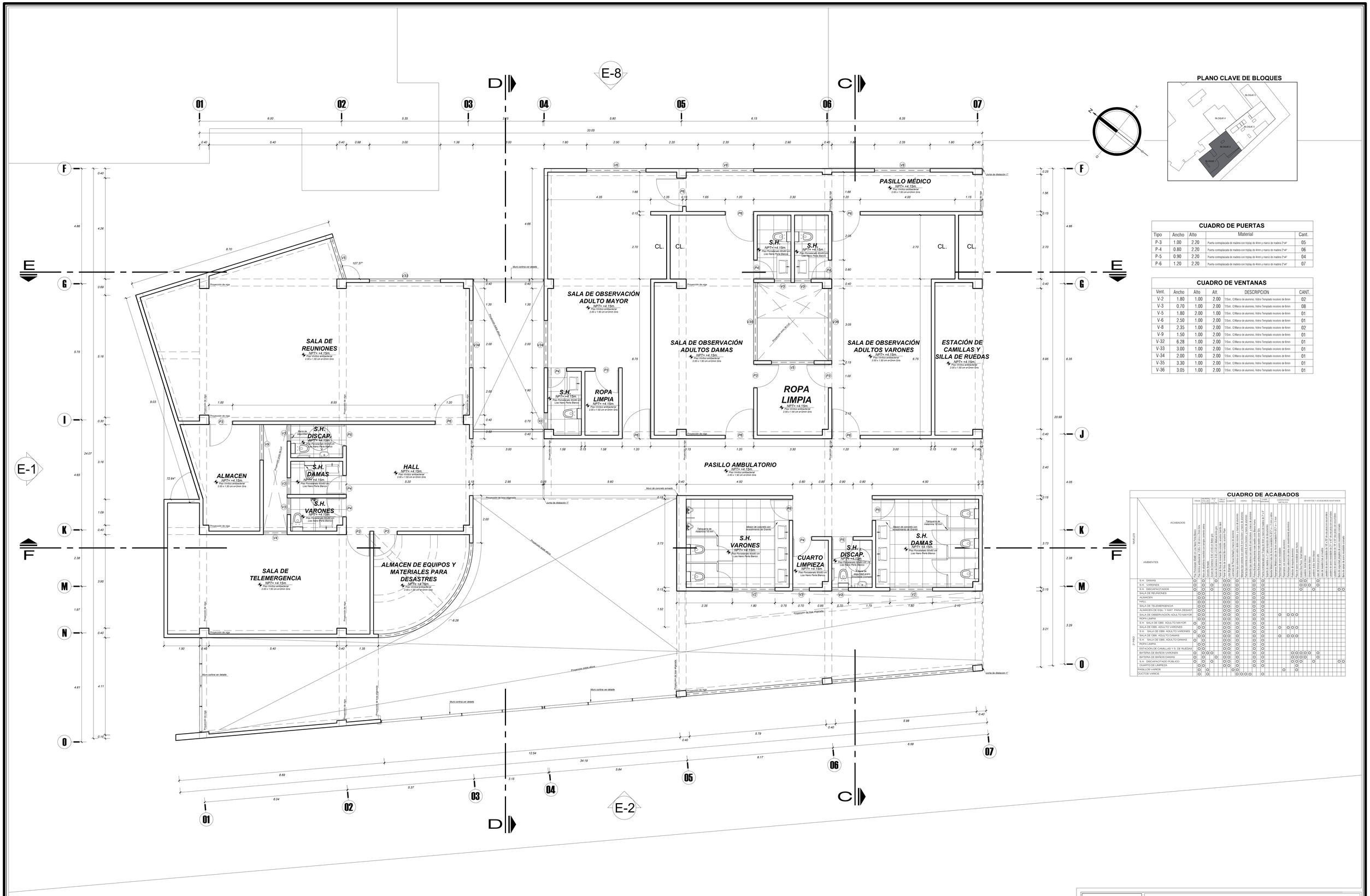

PLANO CLAVE DE BLOQUES

CUADRO DE PUERTAS

Tipo	Ancho	Alto	Material	Cant.
P-3	1.00	2.20	Puerta contraplacada de madera con triplay de 4mm y marco de madera 2"x4"	05
P-4	0.80	2.20	Puerta contraplacada de madera con triplay de 4mm y marco de madera 2"x4"	06
P-5	0.90	2.20	Puerta contraplacada de madera con triplay de 4mm y marco de madera 2"x4"	04
P-6	1.20	2.20	Puerta contraplacada de madera con triplay de 4mm y marco de madera 2"x4"	07

CUADRO DE VENTANAS

Vent.	Ancho	Alto	Alf.	DESCRIPCION	CANT.
V-2	1.80	1.00	2.00	1/Slat. C/Marco de aluminio, Vidrio Templado incoloro de 6mm	02
V-3	0.70	1.00	2.00	1/Slat. C/Marco de aluminio, Vidrio Templado incoloro de 6mm	08
V-5	1.80	2.00	1.00	1/Slat. C/Marco de aluminio, Vidrio Templado incoloro de 6mm	01
V-6	2.50	1.00	2.00	1/Slat. C/Marco de aluminio, Vidrio Templado incoloro de 6mm	01
V-8	2.35	1.00	2.00	1/Slat. C/Marco de aluminio, Vidrio Templado incoloro de 6mm	02
V-9	1.50	1.00	2.00	1/Slat. C/Marco de aluminio, Vidrio Templado incoloro de 6mm	01
V-32	6.28	1.00	2.00	1/Slat. C/Marco de aluminio, Vidrio Templado incoloro de 6mm	01
V-33	3.00	1.00	2.00	1/Slat. C/Marco de aluminio, Vidrio Templado incoloro de 6mm	01
V-34	2.00	1.00	2.00	1/Slat. C/Marco de aluminio, Vidrio Templado incoloro de 6mm	01
V-35	3.30	1.00	2.00	1/Slat. C/Marco de aluminio, Vidrio Templado incoloro de 6mm	01
V-36	3.05	1.00	2.00	1/Slat. C/Marco de aluminio, Vidrio Templado incoloro de 6mm	01

CUADRO DE ACABADOS

NIVELES	AMBIENTES \ ACABADOS	PISOS: Piso Porcelanato 60x60 cm Nano Perla Blanco	SOCALOS: Piso Vinílico antibacterial 2.00 x 1.50 cm e=2mm Gris	TECHOS: Cielo raso de madera	CIELO RASO: Cielo falso de Gypsum 2 x 4 x 6 cm Blanco	CUMBRERA: Cumbrera de Gypsum 2 x 4 x 6 cm Blanco	VIDRIO: Vidrio templado incoloro de 6mm	PINTURA: Pintura de la losa de concreto aligerado Blanco	CARP. MADERA: Puerta de madera de 1.00 x 2.20	CARP. MADERA: Puerta de madera de 0.80 x 2.20	CARPINTERIA METALICA: Puerta de madera de 0.90 x 2.20	CARPINTERIA METALICA: Puerta de madera de 1.20 x 2.20	CARPINTERIA METALICA: Ventana de aluminio, vidrio templado incoloro	CARPINTERIA METALICA: Ventana de aluminio, vidrio templado incoloro	CARPINTERIA METALICA: Ventana de aluminio, vidrio templado incoloro	APARATOS Y ACCESORIOS SANITARIOS: Inodoro Tipo Pedestal Color Blanco	APARATOS Y ACCESORIOS SANITARIOS: Lavatorio de Cristal Color Blanco	APARATOS Y ACCESORIOS SANITARIOS: Grifería de lavatorio tipo cromado	APARATOS Y ACCESORIOS SANITARIOS: Grifería de lavatorio tipo cromado	APARATOS Y ACCESORIOS SANITARIOS: Grifería de lavatorio tipo cromado	APARATOS Y ACCESORIOS SANITARIOS: Ducha de Teléfono 1.20 m de altura con accesorios	APARATOS Y ACCESORIOS SANITARIOS: Espejo de cristal de 1.20 x 1.40 m de altura con accesorios	APARATOS Y ACCESORIOS SANITARIOS: Jabonera de pared cromada de 20 x 12 cm de alto con accesorios	APARATOS Y ACCESORIOS SANITARIOS: Papelera de pared cromada de 20 x 12 cm de alto con accesorios	APARATOS Y ACCESORIOS SANITARIOS: Barra de seguridad angular de acero inoxidable cromado	APARATOS Y ACCESORIOS SANITARIOS: Barra de seguridad angular de acero inoxidable cromado
2° PISO	S.H. DAMAS	O	O			O	O	O	O		O					O	O		O							
	S.H. VARONES	O	O			O	O	O	O		O					O	O	O	O							
	S.H. DISCAPACITADOS	O	O		O	O	O	O	O		O					O	O		O					O	O	
	SALA DE REUNIONES		O	O		O	O	O	O		O															
	ALMACEN		O	O		O	O	O	O		O															
	HALL		O	O		O	O	O	O		O															
	SALA DE TELEMERGENCIA		O	O		O	O	O	O		O															
	ALMACEN DE EQU. Y MAT. PARA DESAST		O	O		O	O	O	O		O															
	SALA DE OBSERVACIÓN ADULTO MAYOR		O	O		O	O	O	O		O		O	O	O	O										
	ROPA LIMPIA		O	O		O	O	O	O		O															
	S.H. SALA DE OBS. ADULTO MAYOR	O		O		O	O	O	O		O															
	SALA DE OBS. ADULTO VARONES		O	O		O	O	O	O		O		O	O	O	O										
	S.H. SALA DE OBS. ADULTO VARONES	O		O		O	O	O	O		O															
	SALA DE OBS. ADULTO DAMAS		O	O		O	O	O	O		O		O	O	O	O										
	S.H. SALA DE OBS. ADULTO DAMAS	O		O		O	O	O	O		O															
	ROPA LIMPIA		O	O		O	O	O	O		O															
	ESTACIÓN DE CAMILLAS Y S. DE RUEDAS		O	O		O	O	O	O		O															
	BATERIA DE BAÑOS VARONES	O		O	O	O	O	O	O		O					O	O	O	O	O		O				
	BATERIA DE BAÑOS DAMAS	O		O		O	O	O	O		O					O	O	O	O	O		O				
	S.H. DISCAPACITADO PUBLICO	O		O			O	O	O		O						O	O	O			O		O	O	
	CUARTO DE LIMPIEZA		O	O			O	O	O		O		O					O								
	PASILLOS VARIOS		O	O					O	O	O				O			O								
	DUCTOS VARIOS		O	O					O	O	O	O	O													

PLANTA SEGUNDO NIVEL BLOQUE 01 - 02

ESCALA 1/50

"PROYECTO ARQUITECTÓNICO AMPLIACIÓN DEL DEPARTAMENTO DE EMERGENCIA ESSALUD PARA REDUCIR EL DÉFICIT DE ATENCIÓN, TACNA, 2018"

UPT
Facultad de Arquitectura y Urbanismo

UNIVERSIDAD PRIVADA DE TACNA
FACULTAD DE ARQUITECTURA Y URBANISMO

PROYECTO: "PROYECTO ARQUITECTÓNICO AMPLIACIÓN DEL DEPARTAMENTO DE EMERGENCIA ESSALUD PARA REDUCIR EL DÉFICIT DE ATENCIÓN, TACNA, 2018"

VI TALLER TUTORIAL DE TESIS

PLANO: PROYECTO - PLANTA SEGUNDO NIVEL - BLOQUE 01 - 02

ASESOR: ARQ. ROSA ESPERANZA TORRES MIRANDA

TESISTA: BACH. ARQ. BREISON BLAINER BARRIGA ANCULLE

ESCALA: 1/50 FECHA: DICIEMBRE 2018

Nº de LAMINA: AR-04

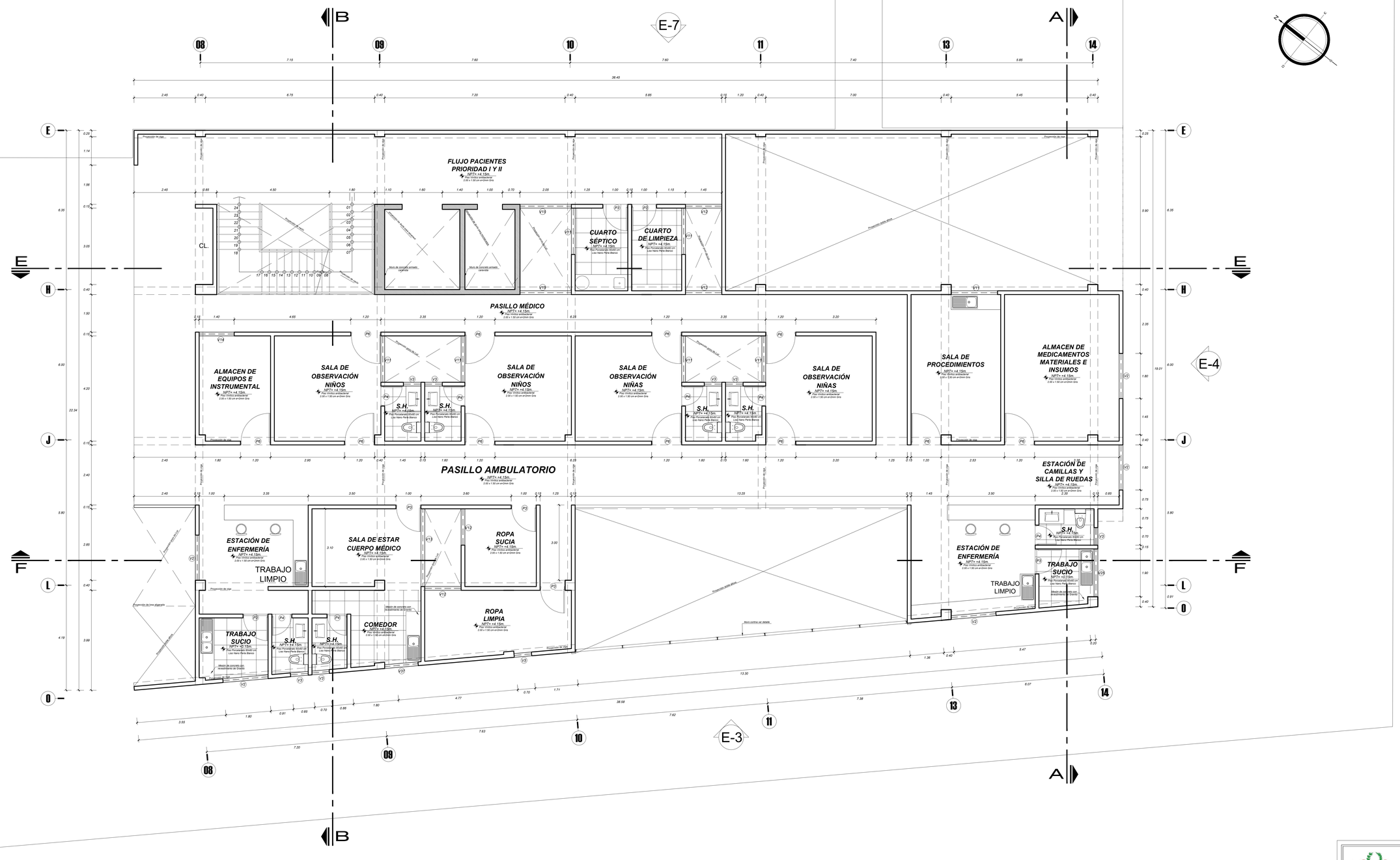

PLANO CLAVE DE BLOQUES

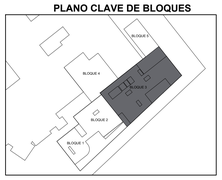

CUADRO DE PUERTAS

Tipo	Ancho	Alto	Material	Cant.
P-3	1.00	2.20	Puerta contraplacada de madera con triplay de 4mm y marco de madera 2"x4"	07
P-4	0.80	2.20	Puerta contraplacada de madera con triplay de 4mm y marco de madera 2"x4"	07
P-6	1.20	2.20	Puerta contraplacada de madera con triplay de 4mm y marco de madera 2"x4"	11

CUADRO DE VENTANAS

Vent.	Ancho	Alto	Alf.	DESCRIPCION	CANT.
V-2	1.80	1.00	2.00	1Fol. C/Marco de aluminio, Vidrio Templado incoloro de 6mm	04
V-3	0.70	1.00	2.00	1Fol. C/Marco de aluminio, Vidrio Templado incoloro de 6mm	08
V-11	1.85	1.00	2.00	1Fol. C/Marco de aluminio, Vidrio Templado incoloro de 6mm	07
V-12	1.45	1.00	2.00	1Fol. C/Marco de aluminio, Vidrio Templado incoloro de 6mm	04
V-13	3.10	1.00	2.00	1Fol. C/Marco de aluminio, Vidrio Templado incoloro de 6mm	01
V-14	1.40	1.00	2.00	1Fol. C/Marco de aluminio, Vidrio Templado incoloro de 6mm	01
V-25	1.90	1.00	2.00	1Fol. C/Marco de aluminio, Vidrio Templado incoloro de 6mm	01
V-37	1.35	1.00	2.00	1Fol. C/Marco de aluminio, Vidrio Templado incoloro de 6mm	01

CUADRO DE ACABADOS

| NIVELES | AMBIENTES \ ACABADOS | Piso cerámico color L.G. Nieve Pro Bianco | Zócalo de cerámica color L.G. Nieve Pro Bianco | Contrazócalo de madera color Tornillo | Zócalo sanitario | Pintura epóxica color blanco | Pintura epóxica color L.G. Nieve Pro Bianco | Pintura epóxica color L.G. Nieve Pro Bianco | Pintura epóxica color L.G. Nieve Pro Bian

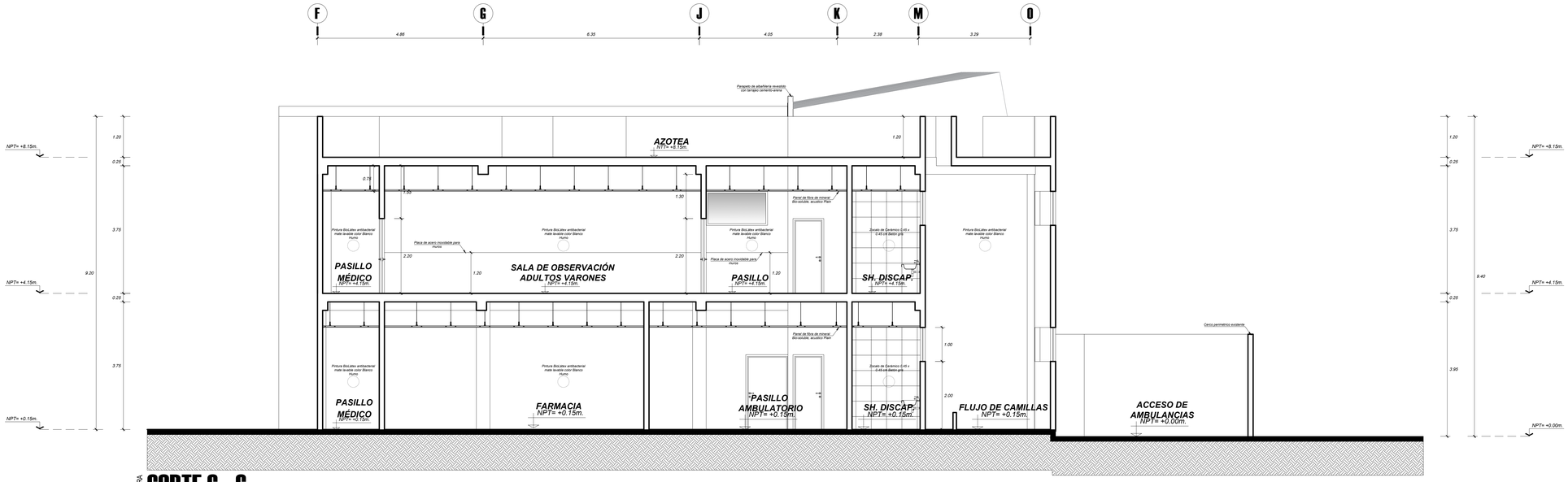

ARQUITECTURA

CORTE C - C

esc. 1/50 BLOQUE 01 - 02

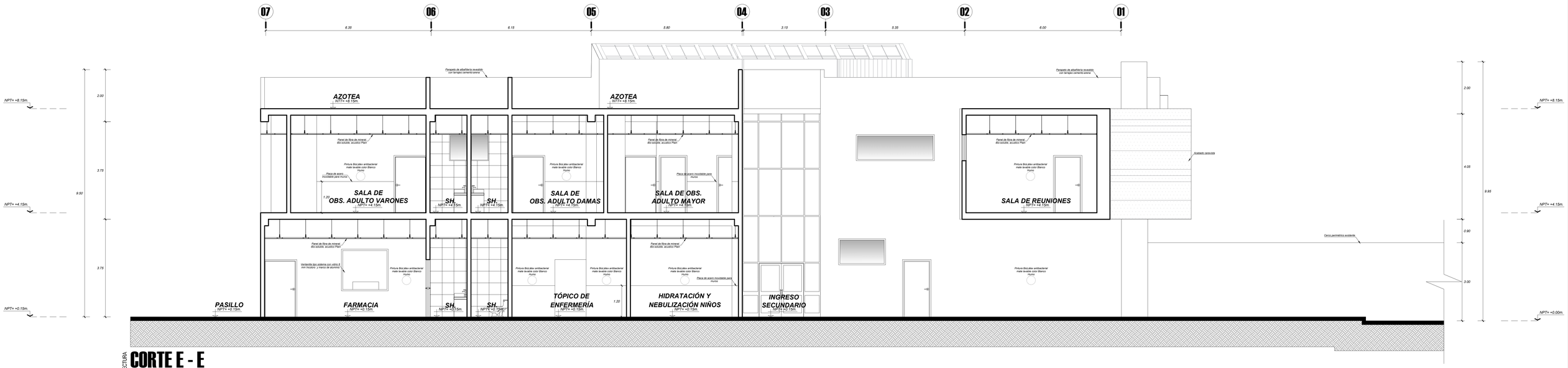

ARQUITECTURA

CORTE E - E

esc. 1/50 BLOQUE 01 - 02

CORTES

ESCALA 1/50 BLOQUE 01-02

"PROYECTO ARQUITECTÓNICO AMPLIACIÓN DEL DEPARTAMENTO DE EMERGENCIA ESSALUD PARA REDUCIR EL DÉFICIT DE ATENCIÓN, TACNA, 2018"

UNIVERSIDAD PRIVADA DE TACNA
FACULTAD DE ARQUITECTURA Y URBANISMO

PROYECTO: "PROYECTO ARQUITECTÓNICO AMPLIACIÓN DEL DEPARTAMENTO DE EMERGENCIA ESSALUD PARA REDUCIR EL DÉFICIT DE ATENCIÓN, TACNA, 2018"

VI TALLER TUTORIAL DE TESIS

PLANO: PROYECTO - CORTES TRANSVERSALES Y LONGITUDINALES

ASESOR: ARQ. ROSA ESPERANZA TORRES MIRANDA

TESISTA: BACH. ARQ. BREISON BLAINER BARRIGA ANCULLE

ESCALA: 1/50 FECHA: DICIEMBRE 2018

Nº de LAMINA : AR-06

UPT
Facultad de Arquitectura y Urbanismo