

ESQUEMA DE LOCALIZACIÓN
ESCALA 1/20 000

ZONIFICACIÓN	: H3
ÁREA DEL TERRENO	: 63347.5249 M ²
PERÍMETRO DEL TERRENO	: 1224.28 ML
DEPARTAMENTO	: TACNA
PROVINCIA	: TACNA
DISTRITO	: CALANA
NOMBRE DE LA VÍA	: CARRETERA TACNA - CALANA - PACHIA

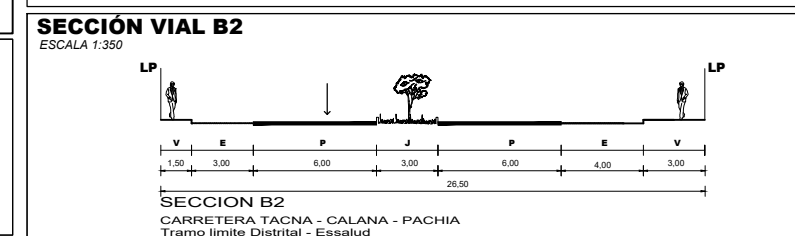

SECCIÓN VIAL B2
ESCALA 1:350

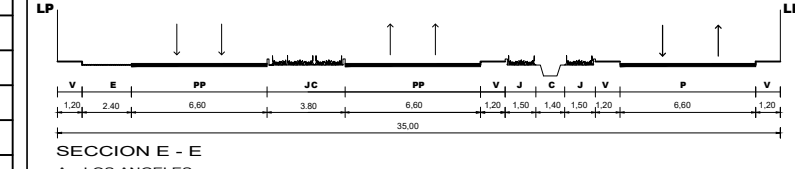

SECCIÓN VIAL E - E
ESCALA 1:350

CUADRO NORMATIVO			CUADRO DE AREAS (m ²)							
PARÁMETROS	NORMATIVO	PROYECTO	PISOS	ÁREAS DECLARADAS						
				Existente	Demolición	Nueva	Ampliación	Remodelación	Parcial	TOTAL
USOS	R2 - R3	Ampliación D.E.	PRIMER PISO	11657.30 m ²	14.63 m ²		1 209.79 m ²	374.7826 m ²		12,852.46 m ²
DENSIDAD NETA	240-400 Hab/ha	4 934 Hab/ha	SEGUNDO PISO				1 457.54 m ²			1,457.54 m ²
COEFICIENTE DE EDIFICACIÓN	1.5	0.23								
% DE AREA LIBRE	30%	77.41%								
ALTURA MÁXIMA	3 + AZ	9.65 m								
RETIRO MÍNIMO	Frontal	-----								
	Lateral	-----								
	Posterior	-----								
ALINEAMIENTO FACHADA	-----	-----	ÁREA PARCIAL	11657.30 m ²	14.63 m ²		2667.33m ²	374.7826 m ²		14,310.00 m ²
ÁREA DE LOTE NORMATIVO	240.00 m ²	63347.5249 m ²	ÁREA TECHADA							14,310.00 m ²
FRENTE MINIMO NORMATIVO	-----	-----	ÁREA DEL TERRENO							63,347.52 m ²
Nº DE ESTACIONAMIENTO	1 c/2v	-----	ÁREA LIBRE						(77.41 %)	49037.52 m ²

FIRMA PROP.:
RED ASISTENCIAL TIPO III HOSPITAL DANIEL
ALCIDES CARRION ESSALUD TACNA

FIRMA Y SELLO PROJ.:
PROYECTO:
"PROYECTO ARQUITECTÓNICO AMPLIACIÓN DEL DEPARTAMENTO DE EMERGENCIA ESSALUD PARA REDUCIR EL DÉFICIT DE ATENCIÓN, TACNA, 2018"

PLANO:
UBICACIÓN Y LOCALIZACIÓN
LAMINA:
U-01

ESCALA: INDICADA
FECHA: DICIEMBRE - 2018

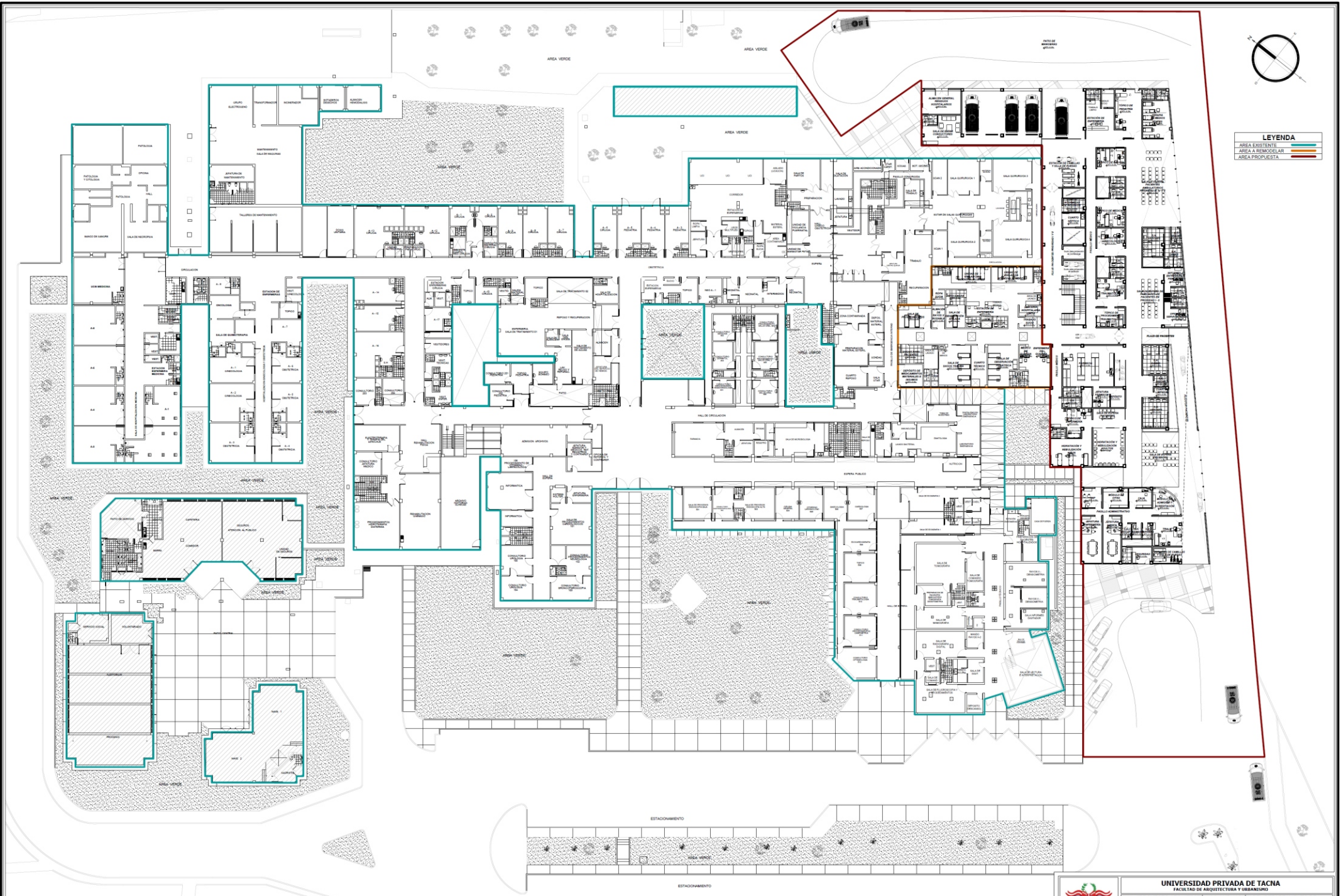

PLANO DE ESTADO ACTUAL
ESCALA 1/175

UPT
Facultad de Arquitectura y Urbanismo

"PROYECTO ARQUITECTÓNICO AMPLIACIÓN DEL DEPARTAMENTO DE EMERGENCIA ESSALUD PARA REDUCIR EL DEFICIT DE ATENCIÓN, TACNA, 2018"



UNIVERSIDAD PRIVADA DE TACNA
FACULTAD DE ARQUITECTURA Y URBANISMO

PROYECTO "PROYECTO ARQUITECTÓNICO AMPLIACIÓN DEL DEPARTAMENTO DE EMERGENCIA ESSALUD PARA REDUCIR EL DEFICIT DE ATENCIÓN, TACNA, 2018"

VI TALLER TUTORIAL DE TESIS

PLANO DE ESTADO ACTUAL

PROFESOR: PAUL ROSA ESPERANZA Y HIRSES HERNANDEZ
ESTUDIANTE: BACH. ARQ. BRESION BLANER BARRIGA ANACLETO

ESCALA: 1/175 TÍTULO: VI TALLER DE TESIS

Nº DE PLANOS: U-05

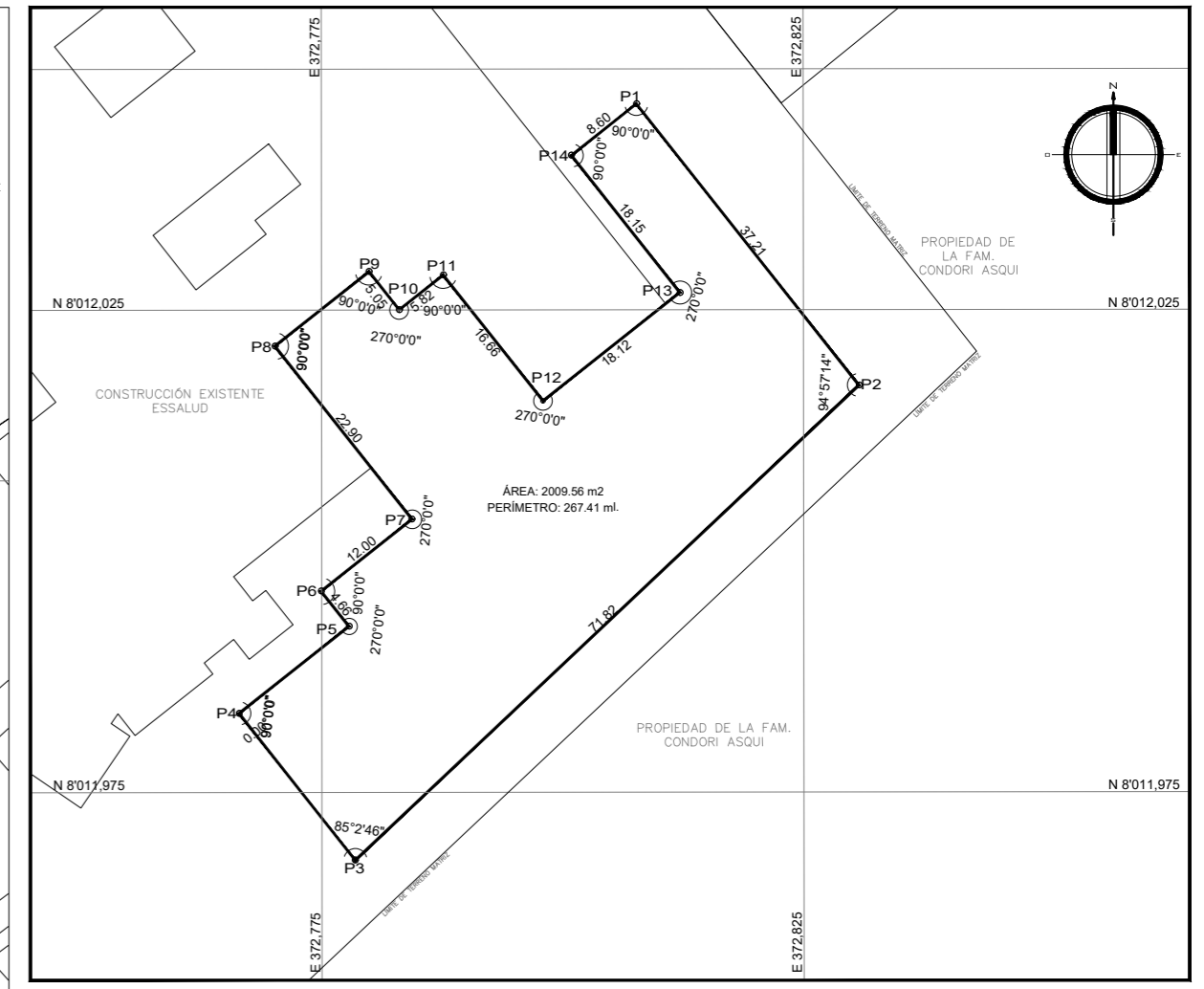
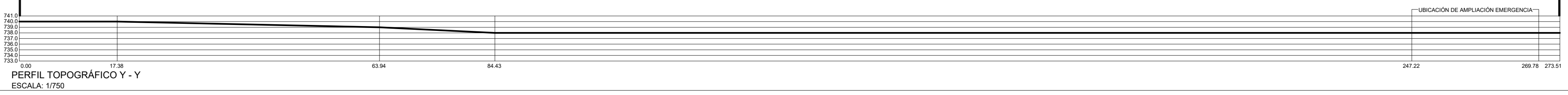
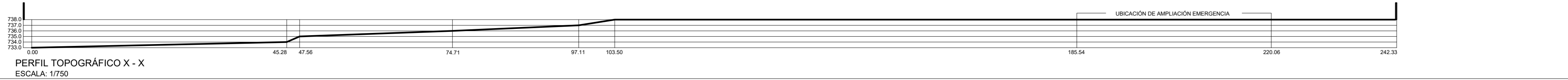

PERÍMETRO DE LA AMPLIACIÓN DE EMERGENCIA
ESCALA: 1/750

CUADRO DE DATOS TÉCNICOS					
VERTICE	LADO	DIST.	ANGULO	ESTE	NORTE
P1	P1 - P2	19.01	90°6'26"	372818.9721	8012032.0857
P2	P2 - P3	71.82	94°57'14"	372830.7521	8012017.1688
P3	P3 - P4	19.41	85°2'46"	372778.4437	8011967.9581
P4	P4 - P5	14.55	89°59'60"	372766.4148	8011983.1901
P5	P5 - P6	4.66	270°0'0"	372777.8335	8011992.2076
P6	P6 - P7	12.00	90°0'0"	372774.9426	8011995.8683
P7	P7 - P8	22.90	270°0'0"	372784.3639	8012003.3084
P8	P8 - P9	12.45	90°0'0"	372770.1715	8012021.2802
P9	P9 - P10	5.05	90°0'0"	372779.9448	8012028.9982
P10	P10 - P11	5.82	270°0'0"	372783.0745	8012025.0350
P11	P11 - P12	16.66	89°59'60"	372787.6420	8012028.6420
P12	P12 - P1	26.72	269°53'34"	372797.9700	8012015.5638

ÁREA : 1852.81 m²
 ÁREA : 0.1852 ha
 PERÍMETRO : 231.06 ml.

DATUM :
 UTM - PSAD56- Z19S
 COORDENADAS CARTESIANAS

PLANO TOPOGRÁFICO GENERAL
ESCALA 1/2000

"PROYECTO ARQUITECTÓNICO AMPLIACION DEL DEPARTAMENTO DE EMERGENCIA ESSALUD PARA REDUCIR EL DEFICIT DE ATENCIÓN, TACNA, 2018"

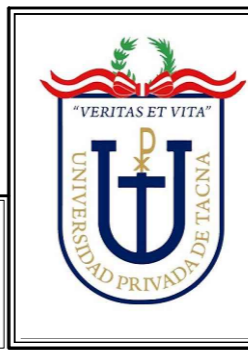

UNIVERSIDAD PRIVADA DE TACNA
FACULTAD DE ARQUITECTURA Y URBANISMO

PROYECTO: "PROYECTO ARQUITECTÓNICO AMPLIACIÓN DEL DEPARTAMENTO DE EMERGENCIA ESSALUD PARA REDUCIR EL DEFICIT DE ATENCIÓN, TACNA, 2018"

VI TALLER TUTORIAL DE TESIS

PLANO: PROYECTO - PLANO TOPOGRÁFICO

ASESOR:
ARQ. ROSA ESPERANZA TORRES MIRANDA

TESISTA:
BACH. ARQ. BREISON BLAINER BARRIGA ANCULLE

Nº de LAMINA:
U-03

ESCALA: INDICADA | FECHA: DICIEMBRE 2018

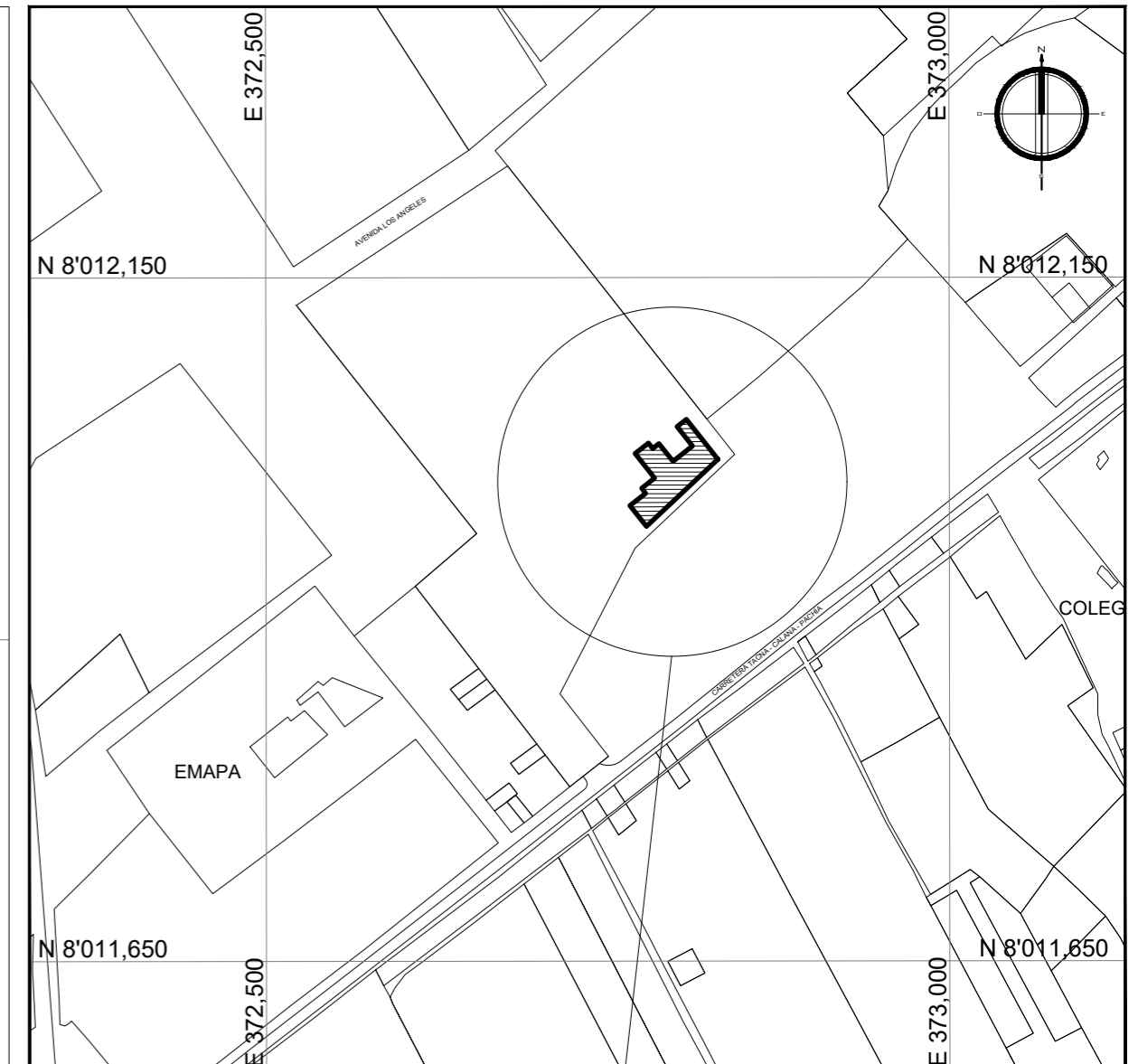
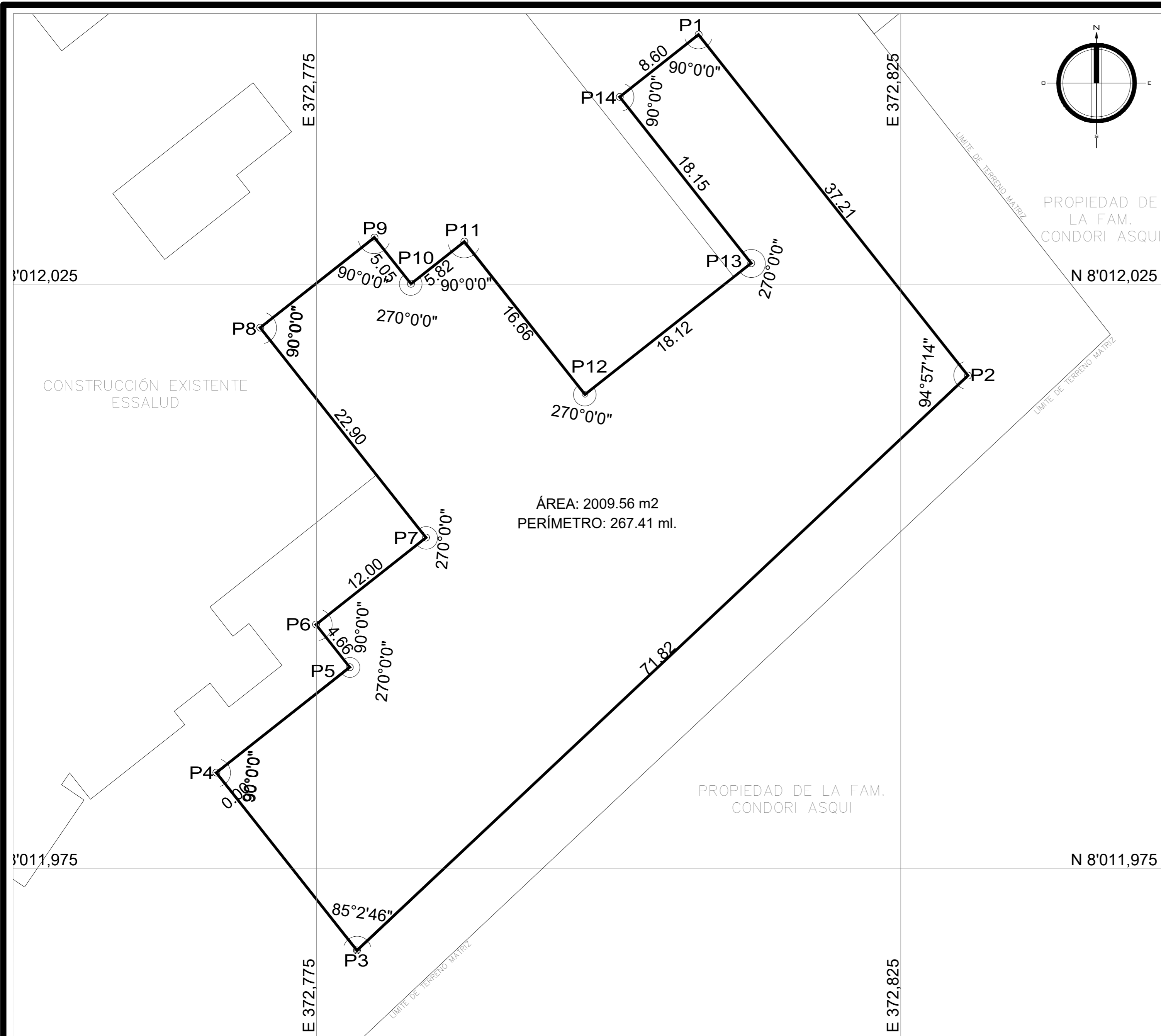

PLANO DE LOCALIZACIÓN

ESCALA: 1/5000

DEPARTAMENTO	:	TACNA
PROVINCIA	:	TACNA
DISTRITO	:	CALANA
SECTOR	:	SANTA RITA

CUADRO DE DATOS TÉCNICOS

VERTICE	LADO	DIST.	ANGULO	ESTE	NORTE
P1	P1 - P2	19.01	90°6'26"	372818.9721	8012032.0857
P2	P2 - P3	71.82	94°57'14"	372830.7521	8012017.1688
P3	P3 - P4	19.41	85°2'46"	372778.4437	8011967.9581
P4	P4 - P5	14.55	89°59'60"	372766.4148	8011983.1901
P5	P5 - P6	4.66	270°0'0"	372777.8335	8011992.2076
P6	P6 - P7	12.00	90°0'0"	372774.9426	8011995.8683
P7	P7 - P8	22.90	270°0'0"	372784.3639	8012003.3084
P8	P8 - P9	12.45	90°0'0"	372770.1715	8012021.2802
P9	P9 - P10	5.05	90°0'0"	372779.9448	8012028.9982
P10	P10 - P11	5.82	270°0'0"	372783.0745	8012025.0350
P11	P11 - P12	16.66	89°59'60"	372787.6420	8012028.6420
P12	P12 - P13	18.12	270°00'00"	372797.9700	8012015.5638
P13	P13 - P14	18.15	270°00'00"	372812.1919	8012026.7950
P14	P14 - P1	8.60	90°0'0"	372800.9433	8012041.0390

ÁREA :	1852.81 m2	DATUM :	UTM - PSAD56- Z19S
ÁREA :	0.1852 ha	COORDENADAS :	CARTESIANAS
PERÍMETRO :	231.06 ml.		

PLANO PERIMÉTRICO
ESCALA 1/250

"PROYECTO ARQUITECTÓNICO AMPLIACIÓN DEL DEPARTAMENTO DE EMERGENCIA ESSALUD PARA REDUCIR EL DEFICIT DE ATENCIÓN, TACNA, 2018"

	UNIVERSIDAD PRIVADA DE TACNA FACULTAD DE ARQUITECTURA Y URBANISMO			
	PROYECTO: "PROYECTO ARQUITECTÓNICO AMPLIACIÓN DEL DEPARTAMENTO DE EMERGENCIA ESSALUD PARA REDUCIR EL DEFICIT DE ATENCIÓN, TACNA, 2018"			
	VI TALLER TUTORIAL DE TESIS			
	PLANO:	PLANO PERIMÉTRICO		
ASESOR:	ARQ. ROSA ESPERANZA TORRES MIRANDA	TESISTA:	BACH. ARQ. BREISON BLAINER BARRIGA ANCLUE	
ESCALA:	INDICADA	FECHA:	DICIEMBRE 2018	
			W de LAMINA:	U-02



PLANIMETRÍA GENERAL
ESCALA 1/175

"PROYECTO ARQUITECTÓNICO AMPLIACIÓN DEL DEPARTAMENTO DE EMERGENCIA ESSALUD PARA REDUCIR EL DEFICIT DE ATENCIÓN, TACNA, 2018"

UPT
Facultad de Arquitectura y Urbanismo

	UNIVERSIDAD PRIVADA DE TACNA FACULTAD DE ARQUITECTURA Y URBANISMO	
	PROYECTO: "PROYECTO ARQUITECTÓNICO AMPLIACIÓN DEL DEPARTAMENTO DE EMERGENCIA ESSALUD PARA REDUCIR EL DEFICIT DE ATENCIÓN, TACNA, 2018"	
CARRERA: ARQUITECTURA		SECCIÓN: TALLER TUTORIAL DE TESIS
AUTOR: ING. ROSA ESPERANZA TIERRAS HERNANDEZ		TÍTULO: ANTERPROYECTO - PLANIMETRÍA GENERAL
ESCALA: 1/175		FECHA: 02 DE FEBRERO 2018
DISEÑO: TACNA, ARCH. BRESZON BLANER BARRIGUA ANGLADE		PROYECTO: AR-01

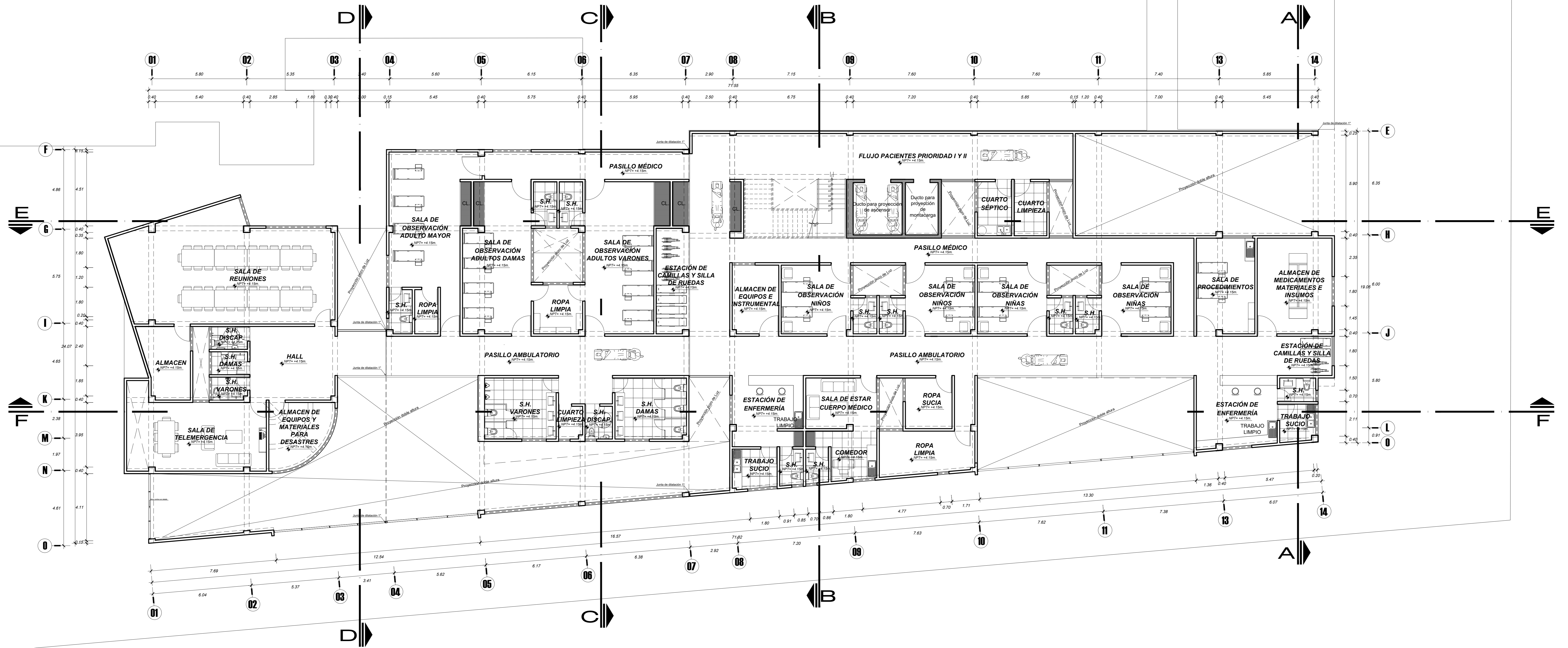
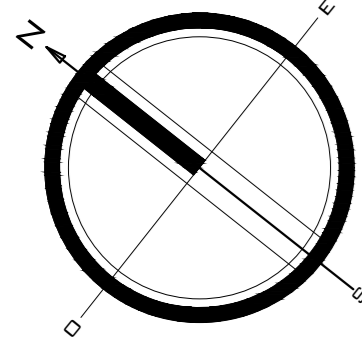

PLANTA SEGUNDO NIVEL

ESCALA 1/100

"PROYECTO ARQUITECTÓNICO AMPLIACIÓN DEL DEPARTAMENTO DE EMERGENCIA ESSALUD PARA REDUCIR EL DÉFICIT DE ATENCIÓN, TACNA, 2018"

	UNIVERSIDAD PRIVADA DE TACNA	
	FACULTAD DE ARQUITECTURA Y URBANISMO	
	PROYECTO: "PROYECTO ARQUITECTÓNICO AMPLIACIÓN DEL DEPARTAMENTO DE EMERGENCIA ESSALUD PARA REDUCIR EL DÉFICIT DE ATENCIÓN, TACNA, 2018"	
	VI TALLER TUTORIAL DE TESIS	
PLANO:	ANTEPROYECTO - PLANTA SEGUNDO NIVEL	
ASESOR:	ARQ. ROSA ESPERANZA TORRES MIRANDA	
ESCALA:	1/100	FECHA: DICIEMBRE 2018
TESTA:	BACH. ARQ. BREISSON BLAINER BARRIGA ANCULLE	Nº DE LÁMINA: AR-03



CORTE A - A
esc. 1/100

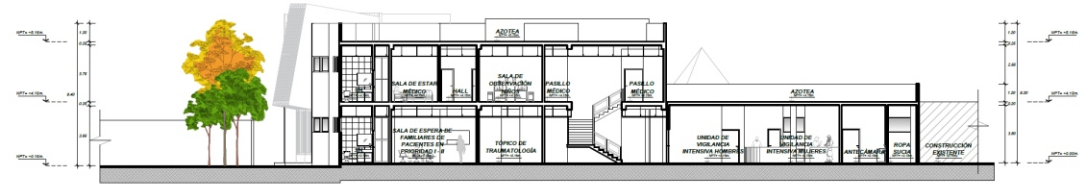

CORTE B - B
esc. 1/100

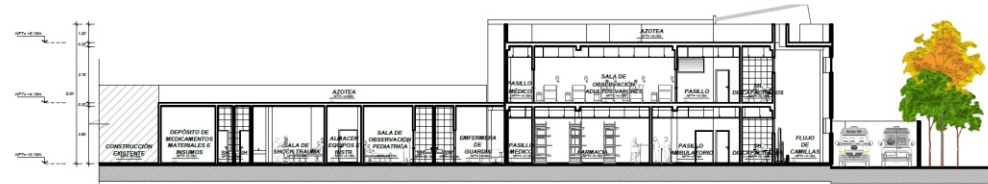

CORTE C - C
esc. 1/100

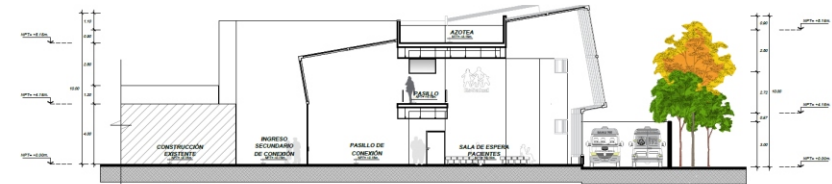

CORTE D - D
esc. 1/100



CORTE E - E
esc. 1/100



CORTE F - F
esc. 1/100

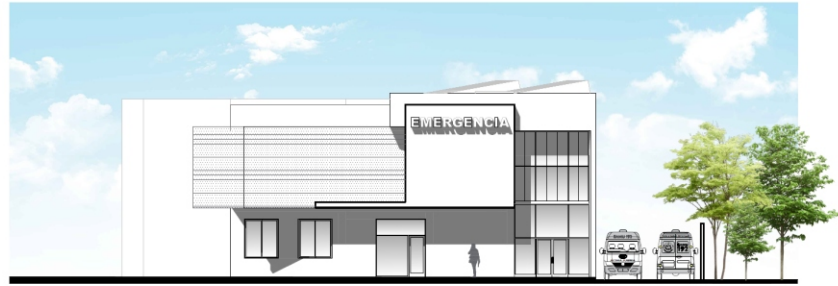

ARQUITECTURA
ELEVACIÓN E - 1
esc. 1/100



ARQUITECTURA
ELEVACIÓN E - 2
esc. 1/100



ARQUITECTURA
ELEVACIÓN E - 3
esc. 1/100