

# PLANO DE UBICACION Y ESQUEMA DE LOCALIZACION

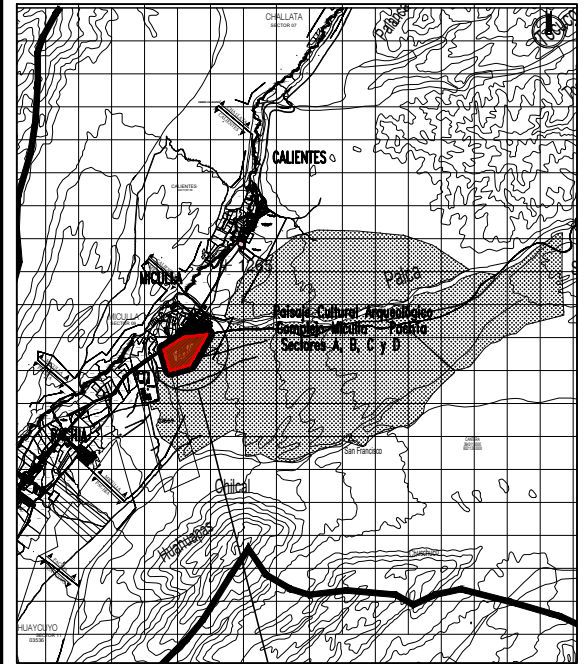
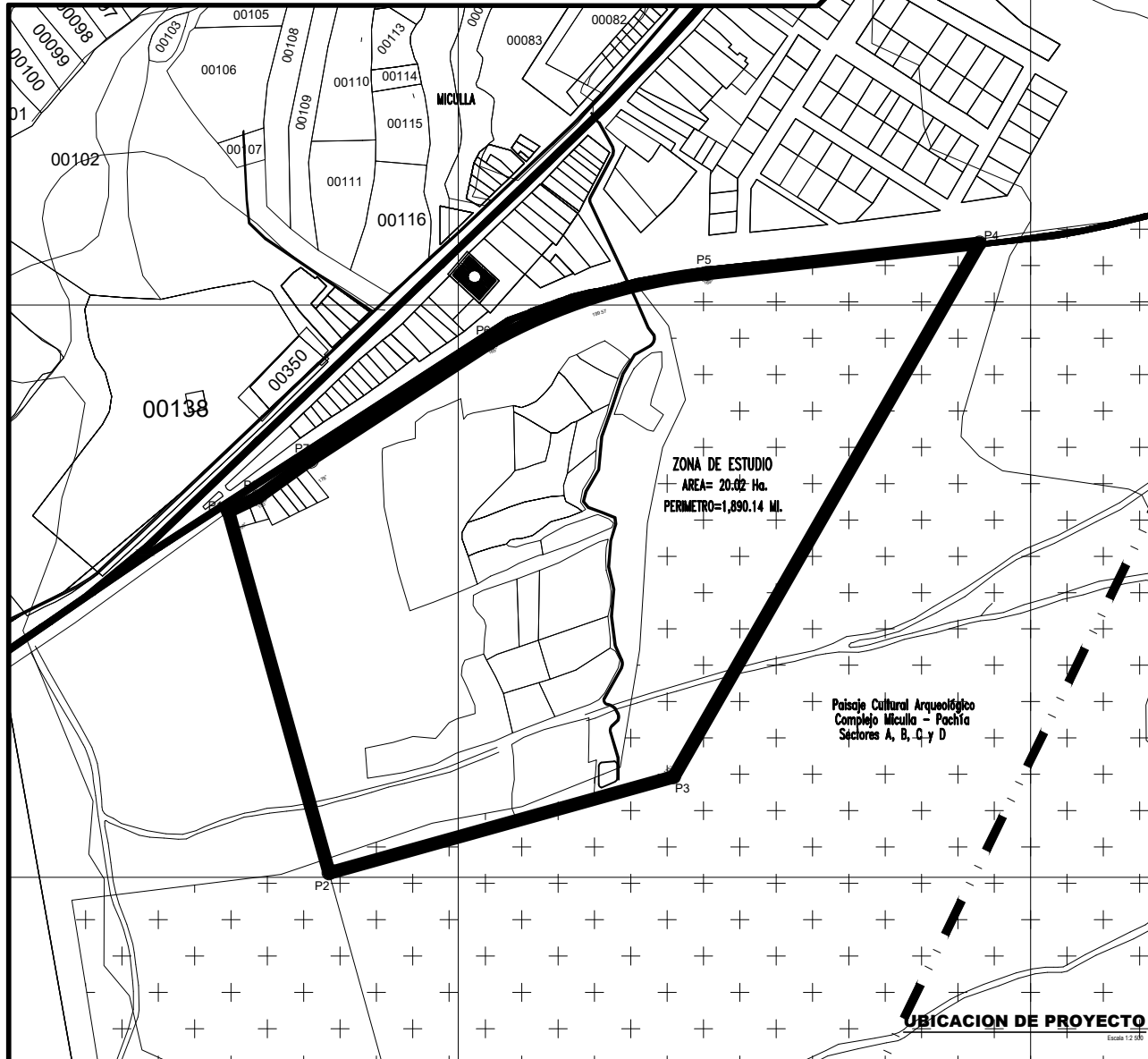

**ESQUEMA DE LOCALIZACION**  
 Escala 1:50 000

CUADRO DE AREAS (m2)	
AMBIENTES	TOTAL M2
HOTEL 3 ESTRELLAS	3544.58 M2
CENTRO DE INTERPRETACION	4662.19 M2
AREA TECHADA TOTAL	8206.78 M2
AREA LIBRE	161,947.84 M2
AREA DEL TERRENO	170,154.60 M2

CUADRO DE CORDENADAS					
V.	LADO	DIST.	ANGULO	ESTE	NORTE
P1	P1 - P2	327.90	100°0'19"	379799.194	8022819.773
P2	P2 - P3	312.41	90°0'0"	379887.174	8022503.892
P3	P3 - P4	537.61	135°23'36"	380188.132	8022587.715
P4	P4 - P5	239.75	53°47'59"	380455.555	8023054.099
P5	P5 - P6	199.57	168°37'24"	380217.284	8023027.497
P6	P6 - P7	186.85	164°39'15"	380027.211	8022966.666
P7	P7 - P8	55.74	177°34'32"	379870.674	8022864.649
P8	P8 - P1	28.94	189°56'54"	379825.302	8022832.264

Tesis para optar al título profesional de arquitecto titulado

**"COMPLEJO TURÍSTICO RECREACIONAL PARA EL FOMENTO DEL TURISMO RURAL COMUNITARIO EN EL DISTRITO DE PACHIA, PROVINCIA DE TACNA, REGION TACNA"**

Título: Plano de Ubicación

Responsable:  
 Bach. Arq. Andrea Fernanda Arias Garcés  
 Bach. Arq. Fabricio Andre Rodriguez Redhead

Asesor: Arq. Catherine Alessandra Almonte Durand

Este: Propuesta Arquitectónica  
 Escala: Indicada  
 Departamento: Tacna  
 Provincia: Tacna  
 Distrito: Tacna

Fecha: Marzo 2021

Carera: **AG-01** / **CAPITULO IV**  
 Arquitectura / 4.7.6.1

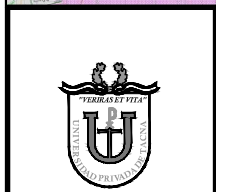
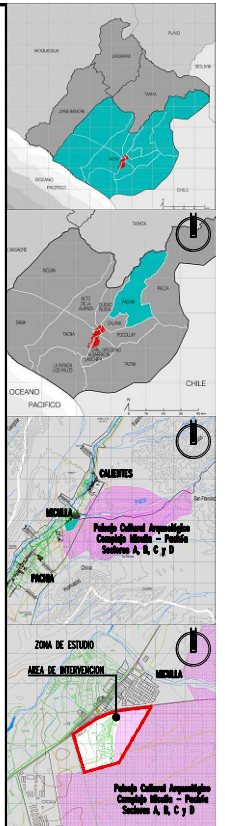
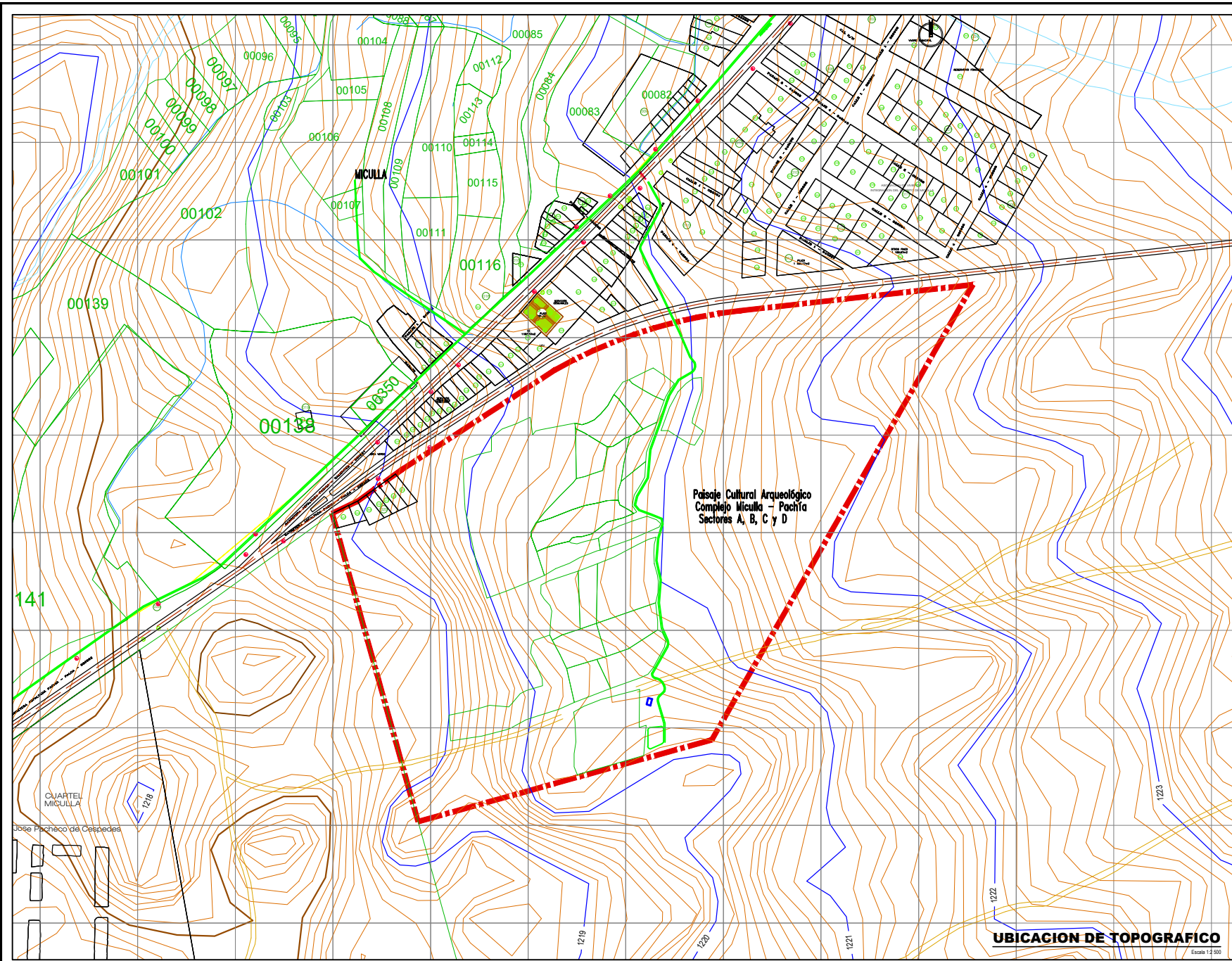

Tesis para optar al título profesional de arquitecto titulada  
**"COMPLEJO TURISTICO RECREACIONAL PARA EL FOMENTO DEL TURISMO RURAL COMUNITARIO EN EL DISTRITO DE PACHÍA, PROVINCIA DE TACNA, REGION TACNA"**

Plano:	Plano de Topografico
Responsable:	Bach. Arq. Andrea Fernanda Arias Garcés Bach. Arq. Fabricio Andre Rodriguez Riedhead
Asesor:	Arq. Catherine Alessandra Almonte Durand
Fase:	Propuesta Arquitectónica
Escala:	Indicada
Departamento:	Tacna
Provincia:	Tacna
Distrito:	Tacna
Fecha:	Marzo 2021

**UBICACION DE TOPOGRAFICO**

Escala 1:2.000

