

"LA APLICACIÓN DE LA CONFIGURACIÓN ESPACIAL EN EL PROYECTO DE VIVIENDAS TALLER DEL SECTOR DE AAPITAC, 2019"

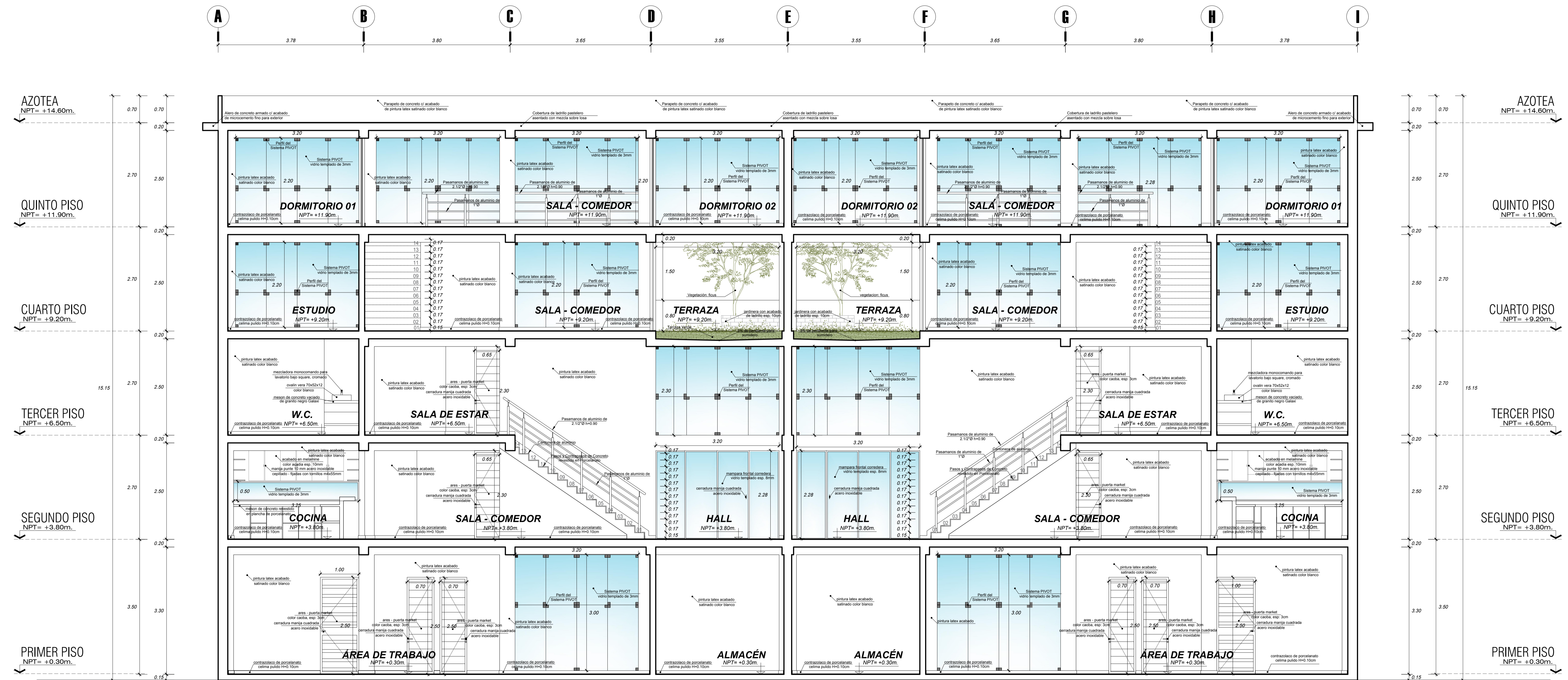

"LA APLICACIÓN DE LA CONFIGURACIÓN ESPACIAL EN EL PROYECTO DE VIVIENDAS TALLER DEL SECTOR DE AAPITAC, 2019"

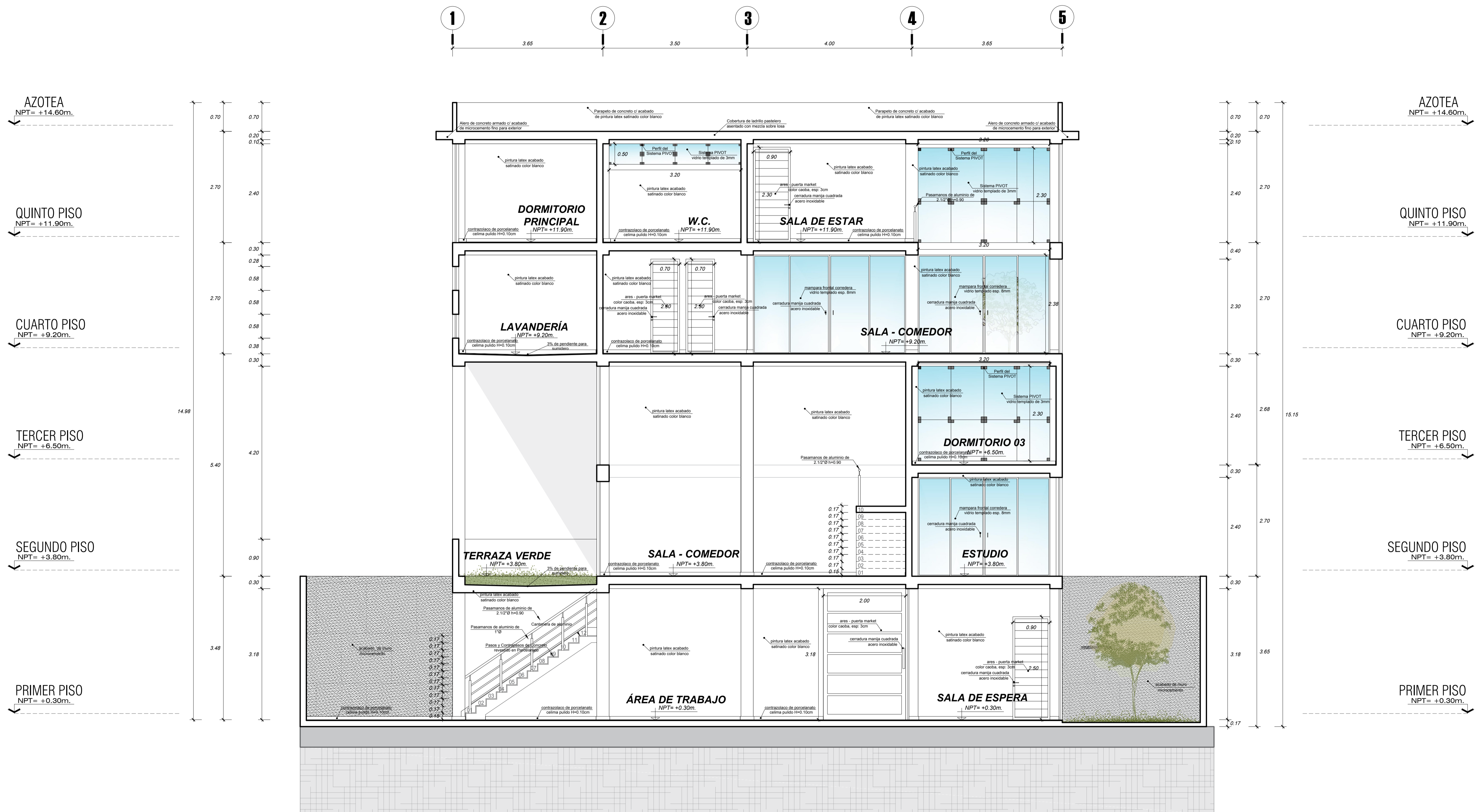

"LA APLICACIÓN DE LA CONFIGURACIÓN ESPACIAL EN EL PROYECTO DE VIVIENDAS TALLER DEL SECTOR DE AAPITAC, 2019"



	UNIVERSIDAD PRIVADA DE TACNA FACULTAD DE ARQUITECTURA Y URBANISMO CARRERA PROFESIONAL DE ARQUITECTURA		LAMINA: AR-17
	PROYECTO: LA APLICACIÓN DE LA CONFIGURACIÓN ESPACIAL EN EL PROYECTO DE VIVIENDAS TALLER DEL SECTOR DE AAPITAC, 2019 UBICACIÓN: DISTRITO DE POCOLLAY - SECTOR AAPITAC		
PLANO: PROYECTO - ELEVACIONES	ASesor: ARQ. LENIN JOHN MELENDEZ	ESCALA: ESPECIFICADA	FECHA: OCTUBRE 2019
BACH. ARQ.: SILVANA ALEXIS ROJAS QUISEP			

"LA APLICACIÓN DE LA CONFIGURACIÓN ESPACIAL EN EL PROYECTO DE VIVIENDAS TALLER DEL SECTOR DE AAPITAC, 2019"

