

# "LA APLICACIÓN DE LA CONFIGURACIÓN ESPACIAL EN EL PROYECTO DE VIVIENDAS TALLER DEL SECTOR DE AAPITAC, 2019"

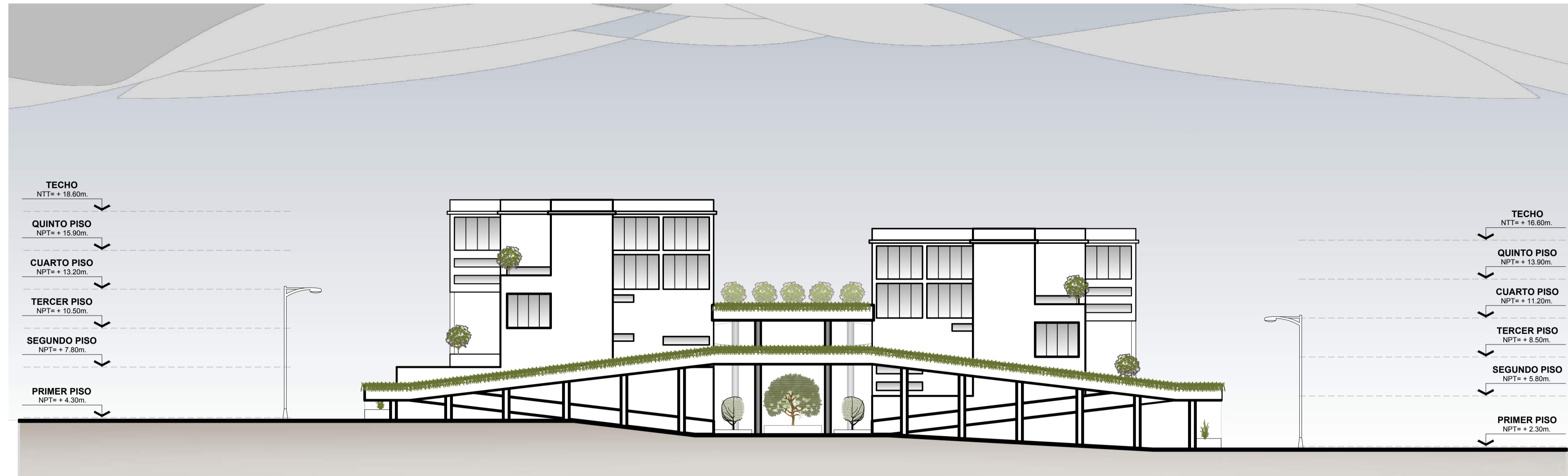

ARQUITECTURA **ELEVACIÓN: LATERAL IZQUIERDA**  
Esc. 1/200

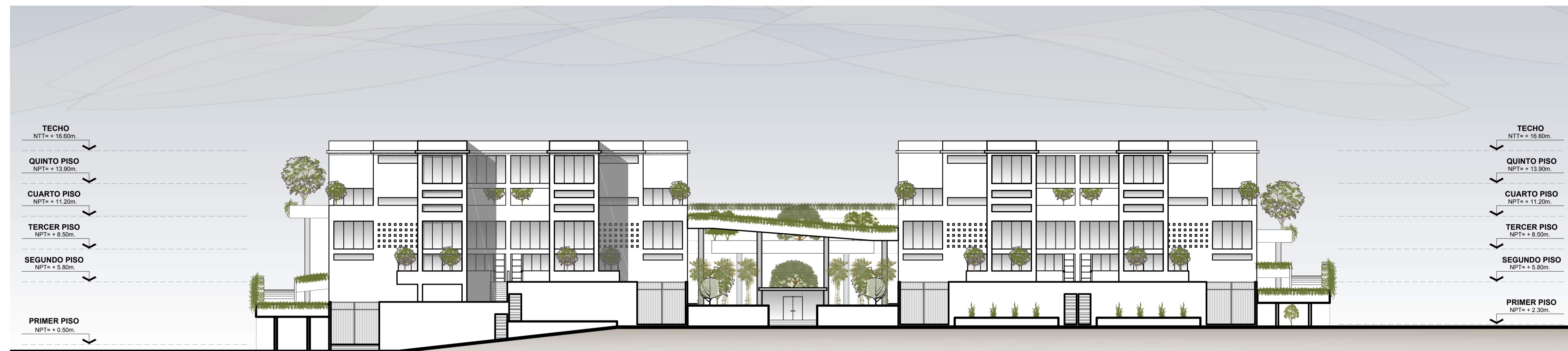

ARQUITECTURA **ELEVACIÓN: POSTERIOR**  
Esc. 1/200

		<b>UNIVERSIDAD PRIVADA DE TACNA</b> FACULTAD DE ARQUITECTURA Y URBANISMO CARRERA PROFESIONAL DE ARQUITECTURA		LAMINA: <b>AR-08</b>
		PROYECTO: "LA APLICACIÓN DE LA CONFIGURACIÓN ESPACIAL EN EL PROYECTO DE VIVIENDAS TALLER DEL SECTOR DE AAPITAC, 2019"		
PLANO: ELEVACIONES		UBICACIÓN: DISTRITO DE POCOLLAY - SECTOR AAPITAC		ESCALA: ESPECIFICADA
BACH: ARQ. SILVANA ALEXIS ROJAS QUISPE		ASESOR: ARG. LENIN JHON MELENDEZ		FECHA: OCTUBRE 2019



# "LA APLICACIÓN DE LA CONFIGURACIÓN ESPACIAL EN EL PROYECTO DE VIVIENDAS TALLER DEL SECTOR DE AAPITAC, 2019"

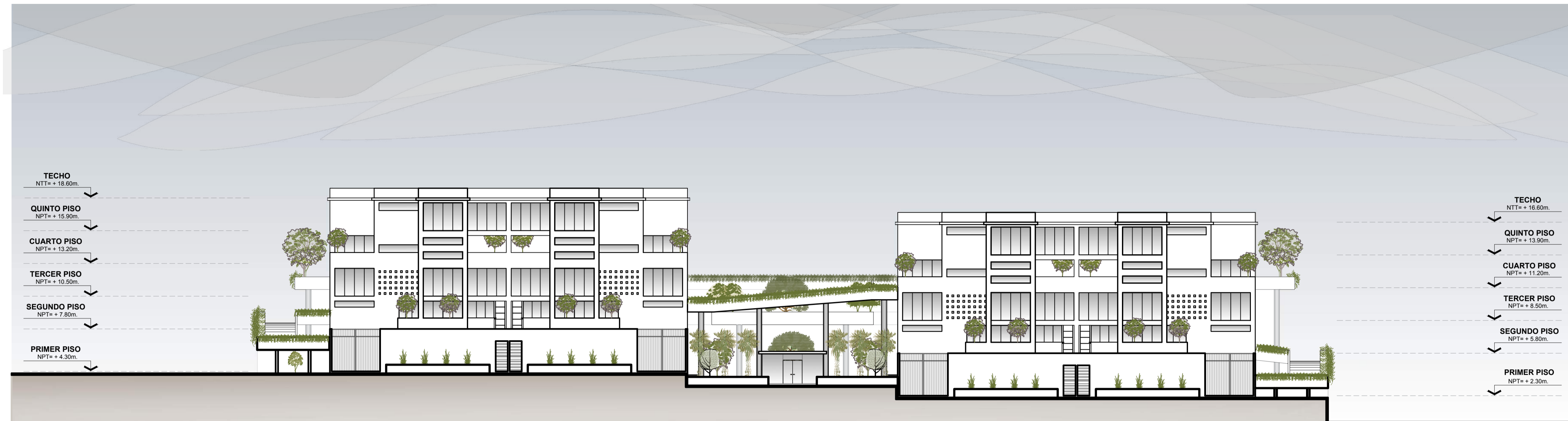

ARQUITECTURA **ELEVACIÓN: FRONTAL**  
Esc. 1/200

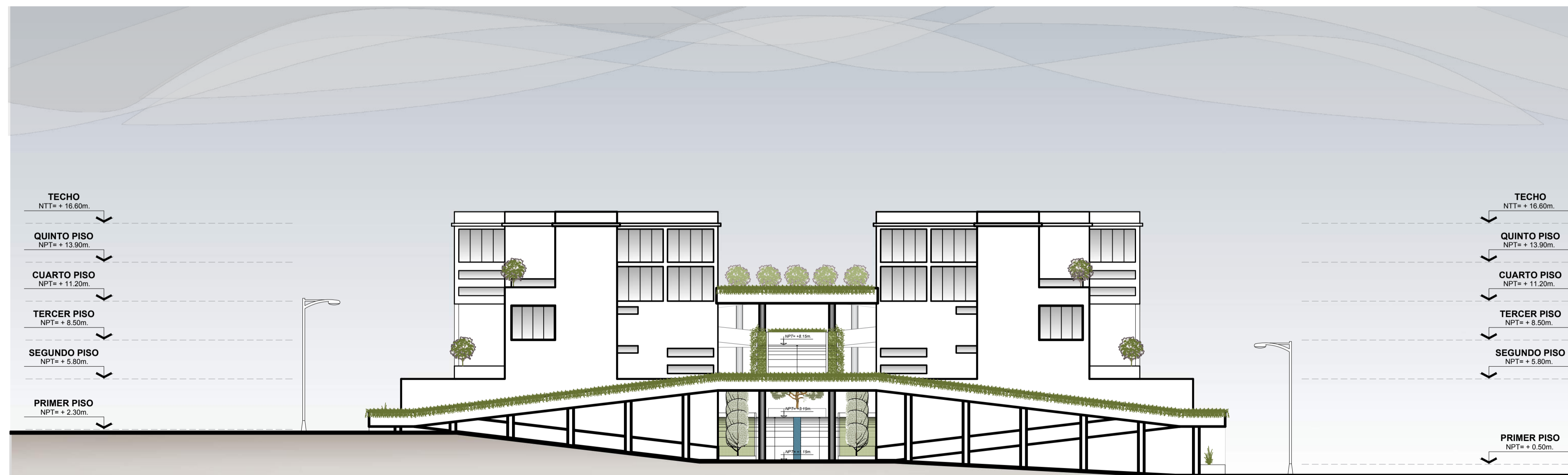

ARQUITECTURA **ELEVACIÓN: LATERAL DERECHA**  
Esc. 1/200

	<b>UNIVERSIDAD PRIVADA DE TACNA</b> FACULTAD DE ARQUITECTURA Y URBANISMO CARRERA PROFESIONAL DE ARQUITECTURA		LAMINA: <b>AR-07</b>
	PROYECTO: "LA APLICACIÓN DE LA CONFIGURACIÓN ESPACIAL EN EL PROYECTO DE VIVIENDAS TALLER DEL SECTOR DE AAPITAC, 2019"		
UBICACIÓN: DISTRITO DE PODOLLAY - SECTOR AAPITAC		ESCALA: ESPECIFICADA	FECHA: OCTUBRE 2019
PLANO: ELEVACIONES	BACH. ANO: SILVANA ALEXIS ROJAS QUISPE	ASESOR: ARG. LENIN JHON MELENDEZ	