

PROYECTO - ADMINISTRACION - CORTE A-A
 ESC: 1/75

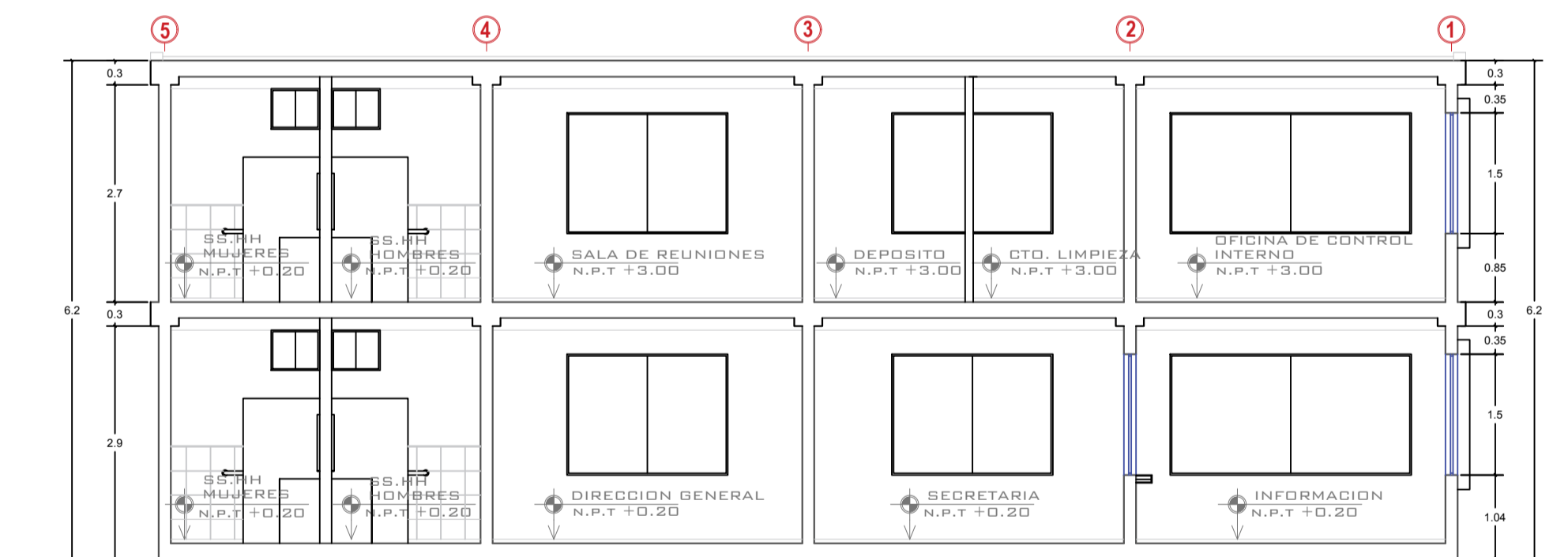

PROYECTO - ADMINISTRACION - CORTE B-B
 ESC: 1/75

	UNIVERSIDAD PRIVADA DE TACNA FACULTAD DE ARQUITECTURA Y URBANISMO CARRERA PROFESIONAL DE ARQUITECTURA		
	TESIS: "CENTRO DE RESIDENCIA INTEGRAL PARA MEJORAR LA CALIDAD DE VIDA DEL ADULTO MAYOR EN ESTADO DE CARENCIA SOCIAL EN LA PROVINCIA DE TACNA - 2020"		
ANTEPROYECTO: "CENTRO DE RESIDENCIA INTEGRAL PARA EL ADULTO MAYOR"		LAMINA: AR-09	
UBICACION: TACNA - URB. SANTA ANA S/N			
PLANO: PROYECTO - ADMINISTRACION - CORTES		ESCALA: 1/75	
BACHILLER: FREDY CÉSAR GÓMEZ LLASACA		DOCENTE TUTOR: ARQ. JANETH CRUZ CHIRI	
FECHA: SEPTIEMBRE 2020			

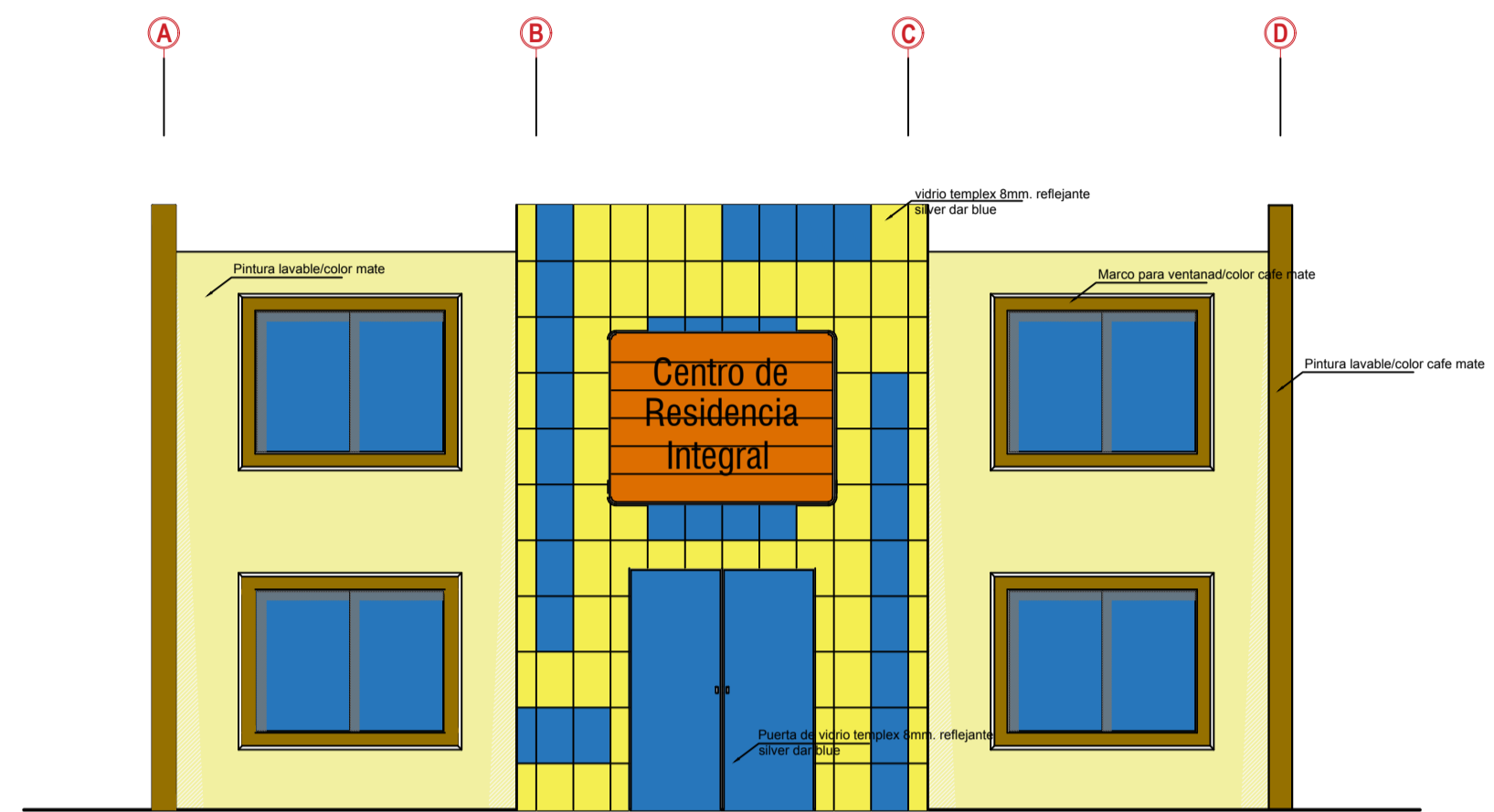

PROYECTO - ADMINISTRACION - ELEVACION FRONTAL

ESC: 1/75

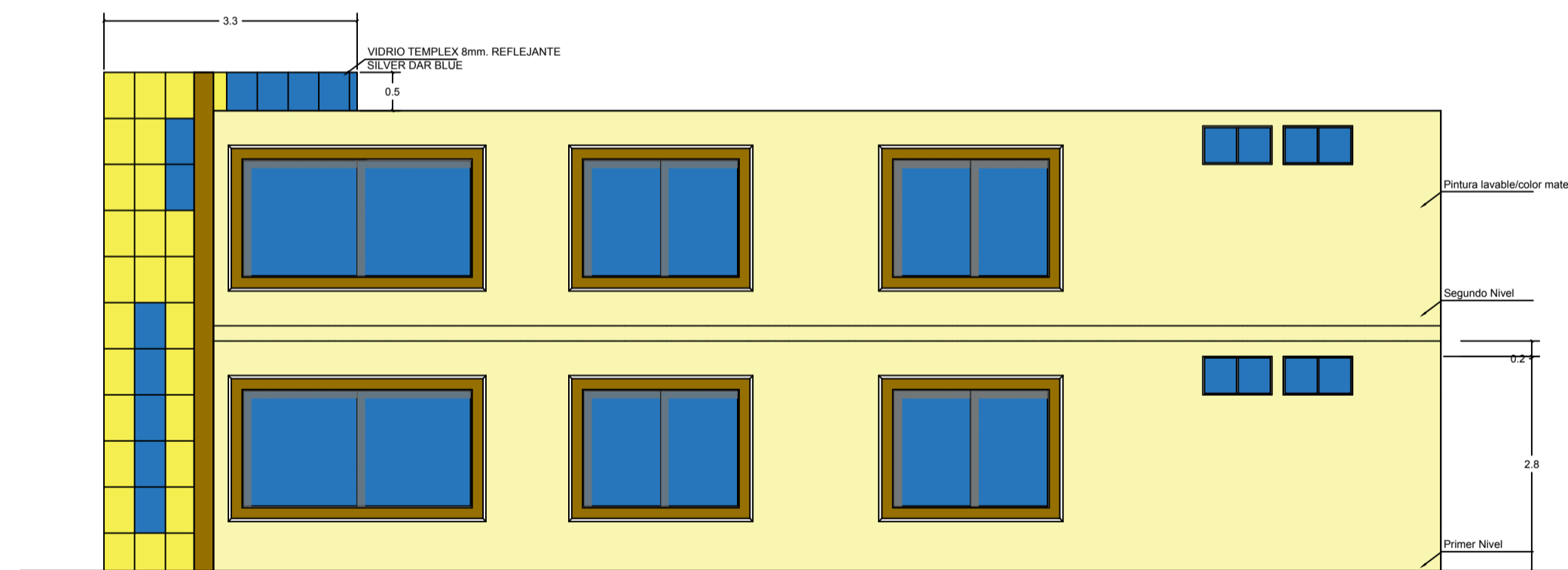

PROYECTO - ADMINISTRACION - ELEVACION LATERAL

ESC: 1/75

	UNIVERSIDAD PRIVADA DE TACNA FACULTAD DE ARQUITECTURA Y URBANISMO CARRERA PROFESIONAL DE ARQUITECTURA		
	TESIS: "CENTRO DE RESIDENCIA INTEGRAL PARA MEJORAR LA CALIDAD DE VIDA DEL ADULTO MAYOR EN ESTADO DE CARENCIA SOCIAL EN LA PROVINCIA DE TACNA - 2020"		
ANTEPROYECTO: "CENTRO DE RESIDENCIA INTEGRAL PARA EL ADULTO MAYOR"		LAMINA: AR-10	
UBICACION: TACNA - URB. SANTA ANA S/N			
PLANO: PROYECTO - ADMINISTRACION - ELEVACIONES		ESCALA: 1/75	
BACHILLER: FREDY CÉSAR GÓMEZ LLASACA		DOCENTE TUTOR: ARQ. JANETH CRUZ CHIRI	
FECHA: SEPTIEMBRE 2020			

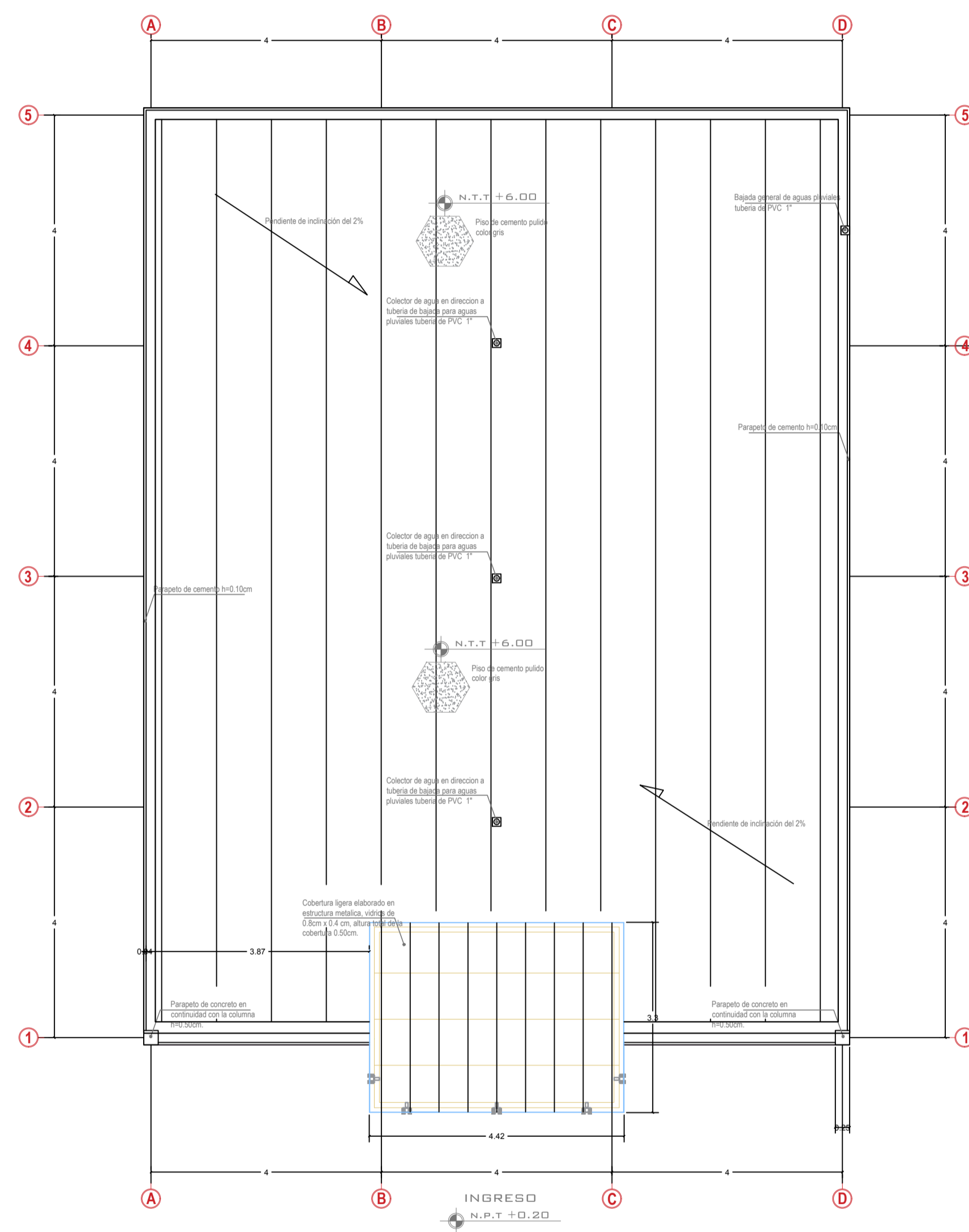

PROYECTO - ADMINISTRACION - PLANO DE TECHO

ESC: 1/75

	UNIVERSIDAD PRIVADA DE TACNA FACULTAD DE ARQUITECTURA Y URBANISMO CARRERA PROFESIONAL DE ARQUITECTURA	
	TESIS: "CENTRO DE RESIDENCIA INTEGRAL PARA MEJORAR LA CALIDAD DE VIDA DEL ADULTO MAYOR EN ESTADO DE CARENCIA SOCIAL EN LA PROVINCIA DE TACNA - 2020"	
ANTEPROYECTO: "CENTRO DE RESIDENCIA INTEGRAL PARA EL ADULTO MAYOR"		LAMINA: AR-08
UBICACION: TACNA - URB. SANTA ANA S/N		
PLANO: PROYECTO - ADMINISTRACION - TECHO	ESCALA: 1/75	FECHA: SEPTIEMBRE 2020
BACHILLER: FREDY CÉSAR GÓMEZ LLASACA	DOCENTE TUTOR: ARQ. JANETH CRUZ CHIRI	

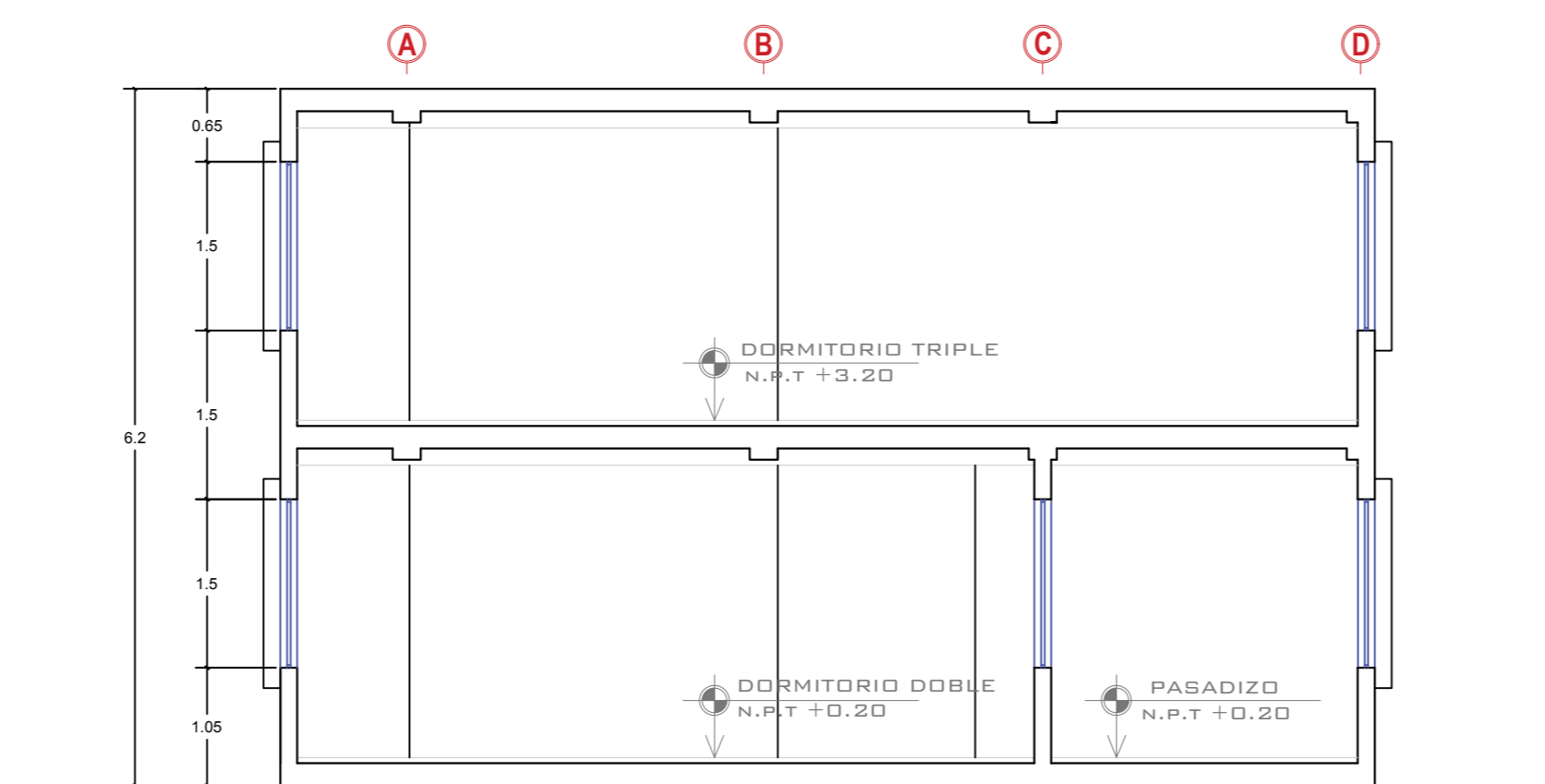

PROYECTO - RESIDENCIA - CORTE A-A
 ESC: 1/75

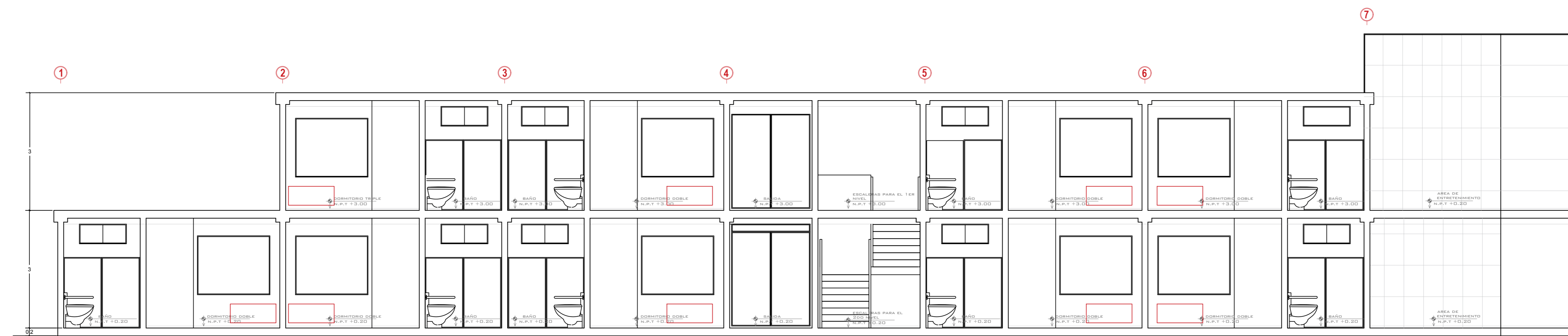

PROYECTO - RESIDENCIA - CORTE B-B
 ESC: 1/75

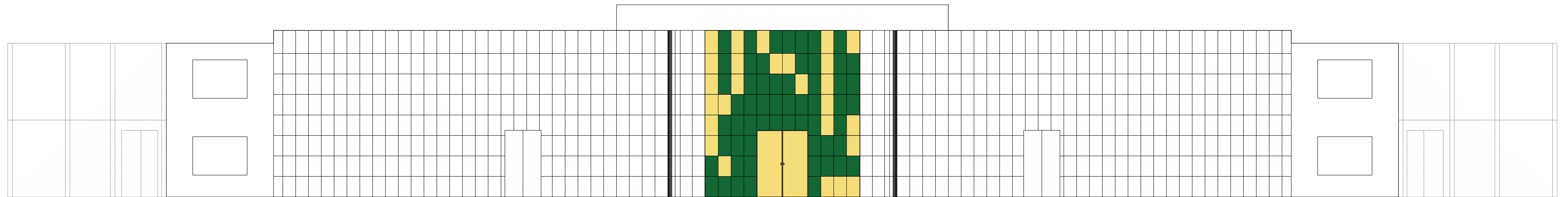

PROYECTO - RESIDENCIA - ELEVACION FRONTAL
 ESC: 1/75

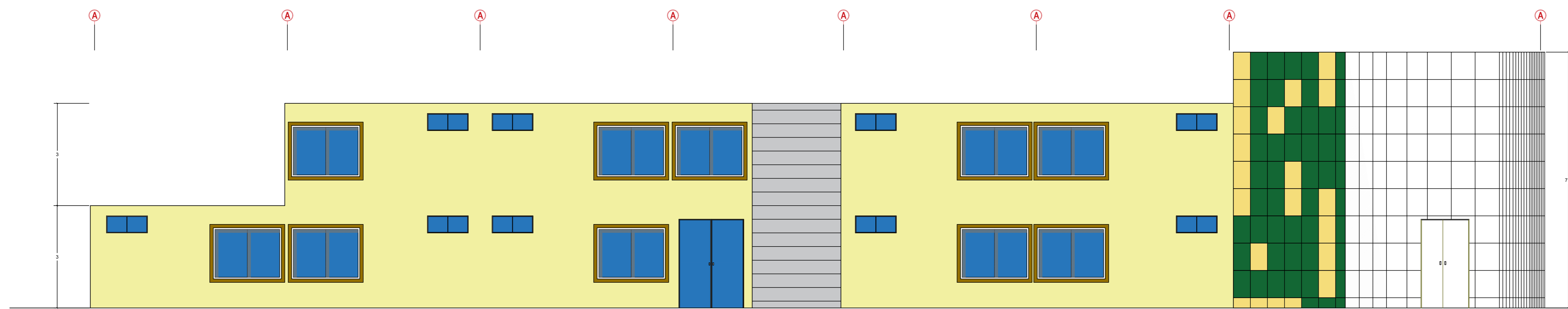

PROYECTO - RESIDENCIA - ELEVACION LATERAL
 ESC: 1/75

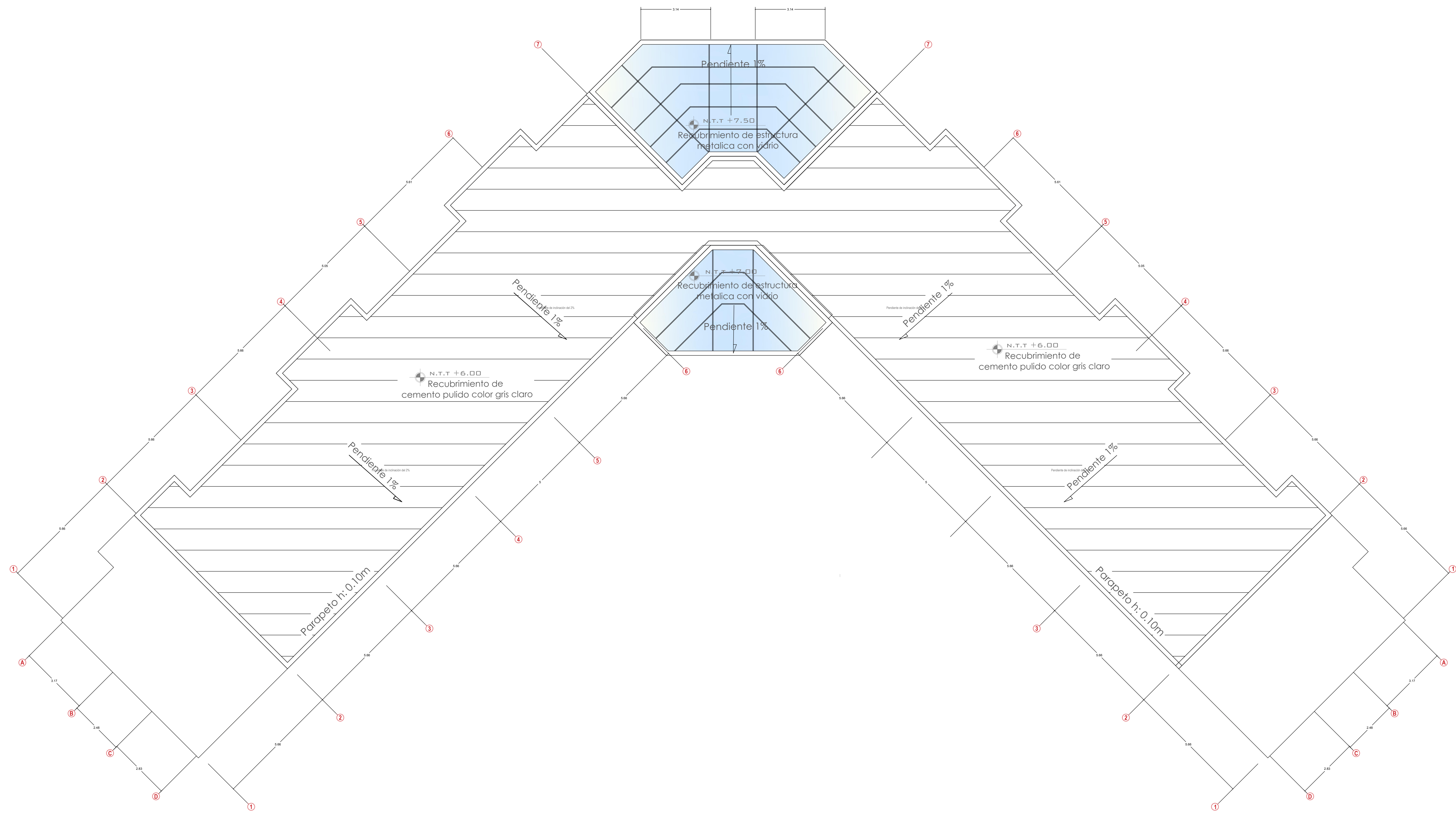

PROYECTO - RESIDENCIA - PLANO DE TECHOS

ESC: 1/75

	UNIVERSIDAD PRIVADA DE TACNA FACULTAD DE ARQUITECTURA Y URBANISMO CARRERA PROFESIONAL DE ARQUITECTURA		
	TESIS: 'CENTRO DE RESIDENCIA INTEGRAL PARA MEJORAR LA CALIDAD DE VIDA DEL ADULTO MAYOR EN ESTADO DE GARENDIA SOCIAL EN LA PROVINCIA DE TACNA - 2020 ' ANTEPROYECTO: 'CENTRO DE RESIDENCIA INTEGRAL PARA EL ADULTO MAYOR ' UBICACION: TACNA - URB. SANTA ANA S/N		
PLANO: PROYECTO - RESIDENCIA - PLANO DE TECHOS BACHILLER: FREDY CÉSAR GÓMEZ LLABACA	DOCENTE TUTOR: ARQ. JANETH CRUZ CHIRI	ESCALA: 1/75	FECHA: SEPTIEMBRE 2020 AR-03

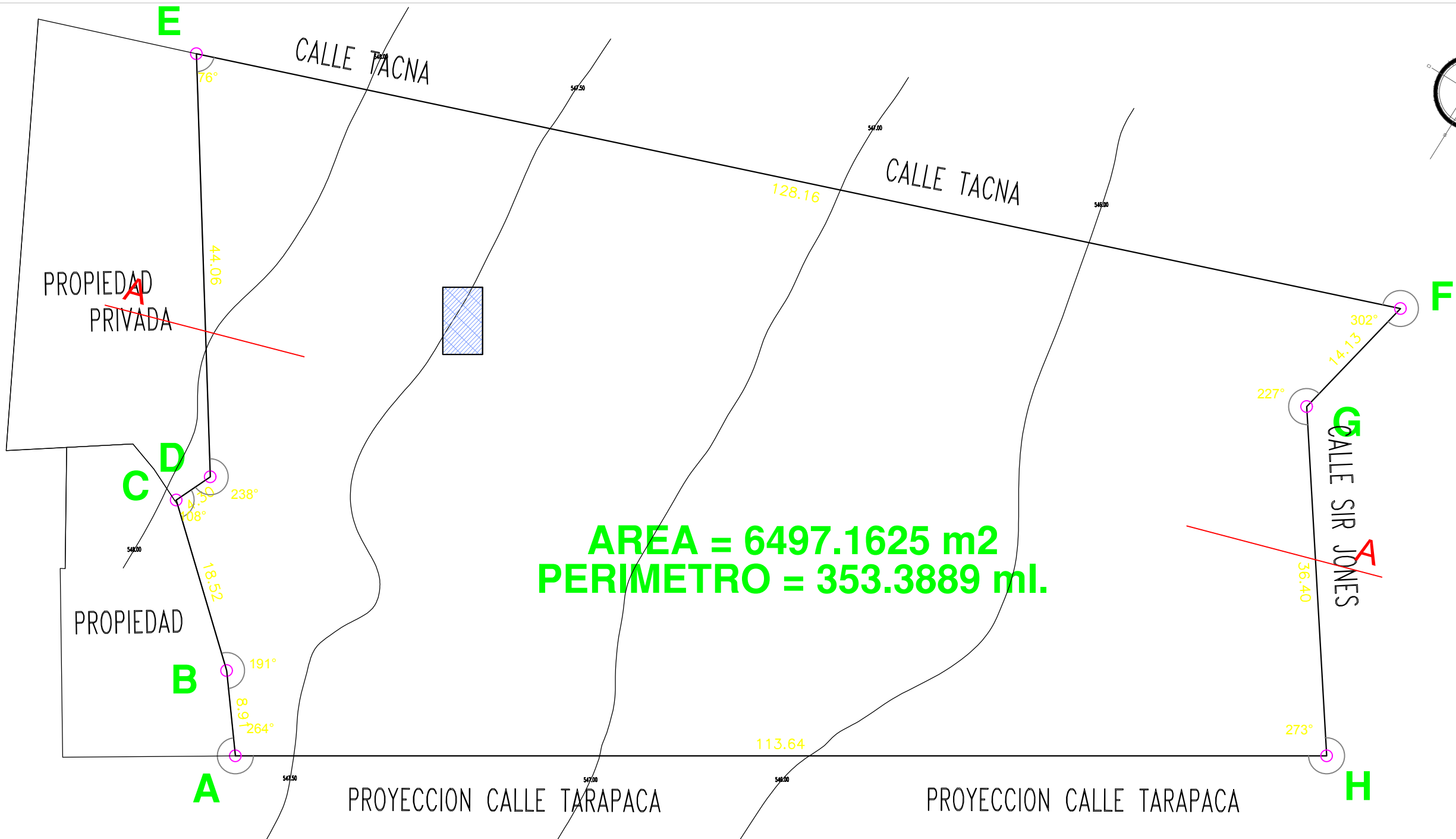

AREA = 6497.1625 m²
PERIMETRO = 353.3889 ml.

PLANO DE PERIMETRICO Y TOPOGRAFICO
 ESCALA: S/E

VIVIENDA DE ADOBE Y TECHO CALAMINA

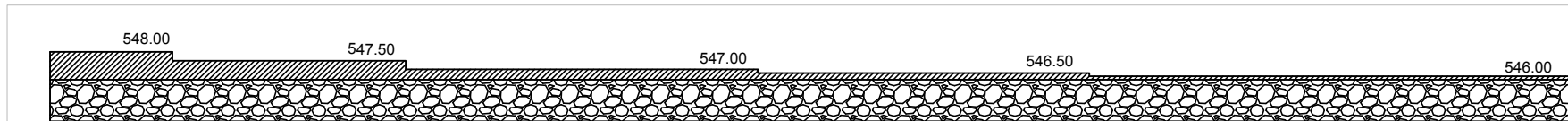

CORTE DE TERRENO TOPOGRAFICO
 ESCALA: S/E

VERTICE	LADO	DISTANCIA	ANG. INTERNO	ESTE (X)	NORTE (Y)
A	A-B	8.91	95°45'42"	2534.4528	1129.5367
B	B-C	18.52	190°45'31"	2533.5579	1138.4055
C	C-D	4.30	107°36'35"	2528.2927	1156.1575
D	D-E	44.06	237°44'48"	2531.8481	1158.5674
E	E-F	128.16	76°10'48"	2530.4053	1202.6033
F	F-G	14.13	58°12'27"	2655.7862	1176.0825
G	G-H	36.40	227°0'29"	2646.0187	1165.8740
H	H-A	113.64	86°43'39"	2648.0963	1129.5367
TOTAL		368.12	1079°59'59"		

Suma de ángulos (real) = 1080°00'00"
 Error acumulado = -00°00'01"

COORDENADAS DEL TERRENO

FUENTE: "COMPLEJO PARA ALBERGUE, RECUPERACION Y FORMACION EDUCATIVA DE MENORES EN ABANDONO FISICO Y MORAL PARA LA SOCIEDAD DE BENEFICIENCIA PUBLICA DE TACNA"

	UNIVERSIDAD PRIVADA DE TACNA FACULTAD DE ARQUITECTURA Y URBANISMO CARRERA PROFESIONAL DE ARQUITECTURA	
	TESIS: "CENTRO DE RESIDENCIA INTEGRAL PARA MEJORAR LA CALIDAD DE VIDA DEL ADULTO MAYOR EN ESTADO DE CARENCIA SOCIAL EN LA PROVINCIA DE TACNA - 2020" ANTEPROYECTO: "CENTRO RESIDENCIA"	
UBICACION: TACNA - URB. SANTA ANA S/N		LAMINA: T-01
PLANO: TOPOGRAFICO	ESCALA: 1/100	FECHA: SEPTIEMBRE 2020
BACHILLER: FREDY CÉSAR GÓMEZ LLASACA	ASESOR: ARQ. JANETH CRUZ CHIRI	

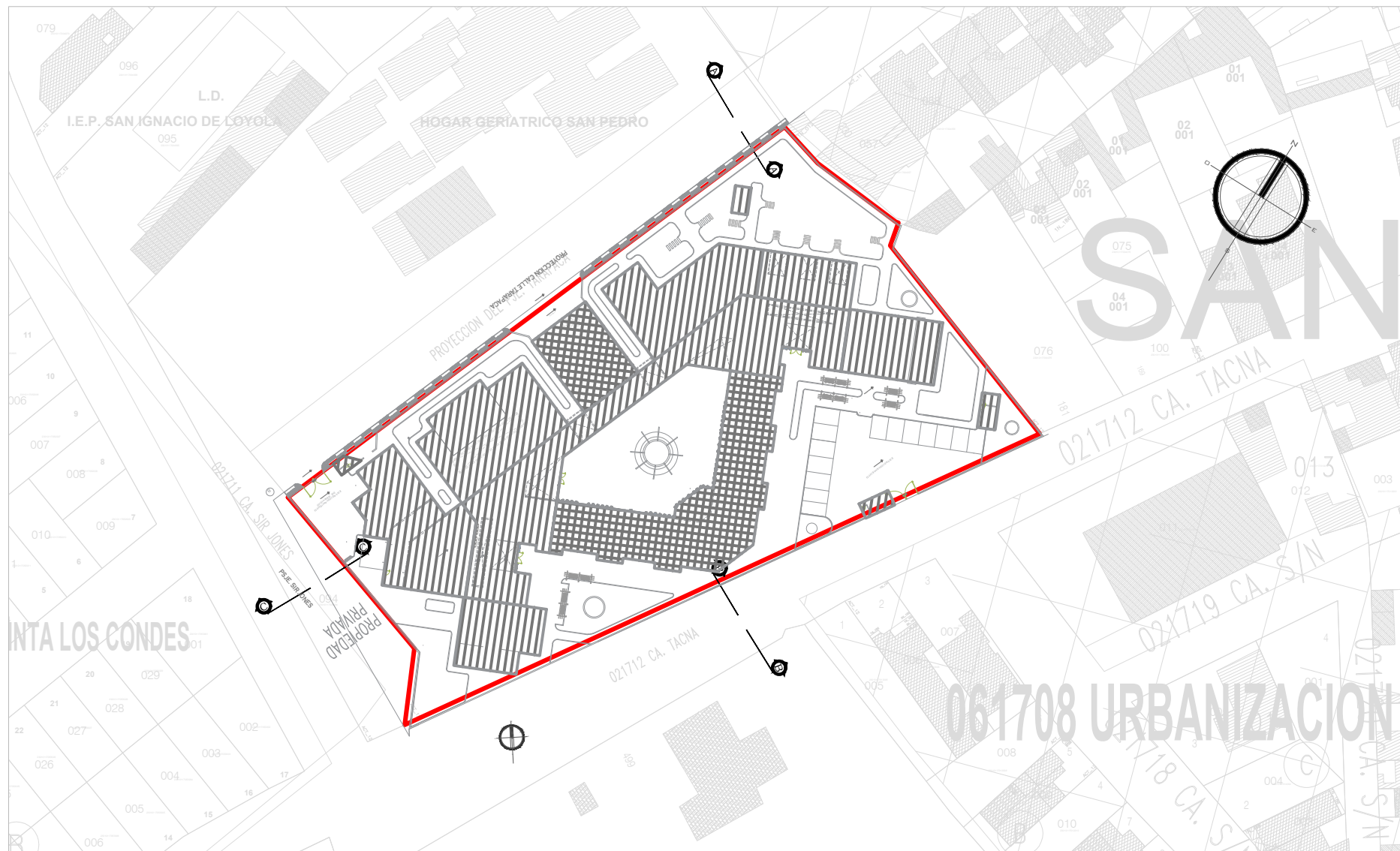

ESQUEMA DE LOCALIZACION
ESCALA: 1/500

DEPARTAMENTO : TACNA
 PROVINCIA : TACNA
 DISTRITO : TACNA
 AREA : 6497.1625 m²
 PERIMETRO : 353.3889 m²

PLANO DE UBICACION
ESCALA: 1/50

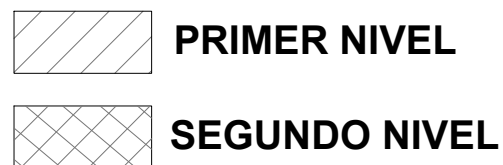

CORTE A' - A'

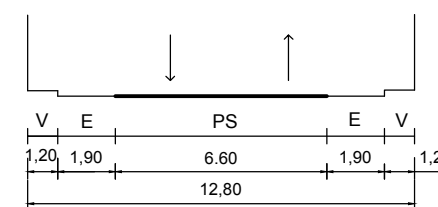

PROLONGACION PSJE. TARAPACA

CORTE B' - B'

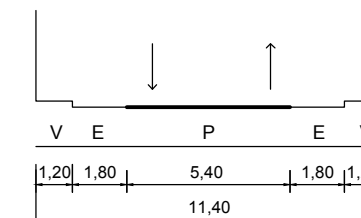

CALLE TACNA

CORTE C' - C'

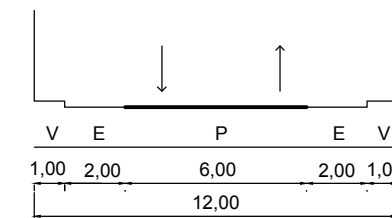

PSJE. SIR JONES

SECCIONES VIALES
ESCALA : 1/250

CUADRO NORMATIVO

PARAMETROS	R.N.E.	PROYECTO	PISOS	AREAS DECLARADAS		TOTAL
				NUEVAS	PARCIAL	
USOS	R-3	R-3	PRIMER PISO	3 032.14 m ²		
DENSIDAD NETA	240-400	240-400	SEGUNDO PISO	782.5 m ²		
COEFICIENTE EDIFICACION	1.5	1.47				
AREA LIBRE	30%	36.76%				
ALTURA MAXIMA	3 +AZ	3 +AZ				
RETIRO MINIMO FRONTAL	MANTIENE ALINEAMIENTO	MANTIENE ALINEAMIENTO	AREA TECHADA TOTAL			3 814.64 m ²
ESTACIONAMIENTO	1 cada Vivienda	1 cada Vivienda	AREA LIBRE			2 682.52 m ²
			AREA DEL TERRENO			6 497.16 m ²

	UNIVERSIDAD PRIVADA DE TACNA FACULTAD DE ARQUITECTURA Y URBANISMO CARRERA PROFESIONAL DE ARQUITECTURA	
	TESIS: 'CENTRO DE RESIDENCIA INTEGRAL PARA MEJORAR LA CALIDAD DE VIDA DEL ADULTO MAYOR EN ESTADO DE CARENCIA SOCIAL EN LA PROVINCIA DE TACNA - 2020'	
	ANTEPROYECTO: 'CENTRO RESIDENCIA INTEGRAL'	
	UBICACION: TACNA - URB. SANTA ANA S/N	
PLANO: UBICACION - LOCALIZACION	ESCALA: 1/100	UL-01
BACHILLER: FREDY CÉSAR GÓMEZ LLASACA	ASESOR: ARQ. JANETH CRUZ CHIRI	
		FECHA: SEPTIEMBRE 2020