

CORTE A-A  
ESC 1:100

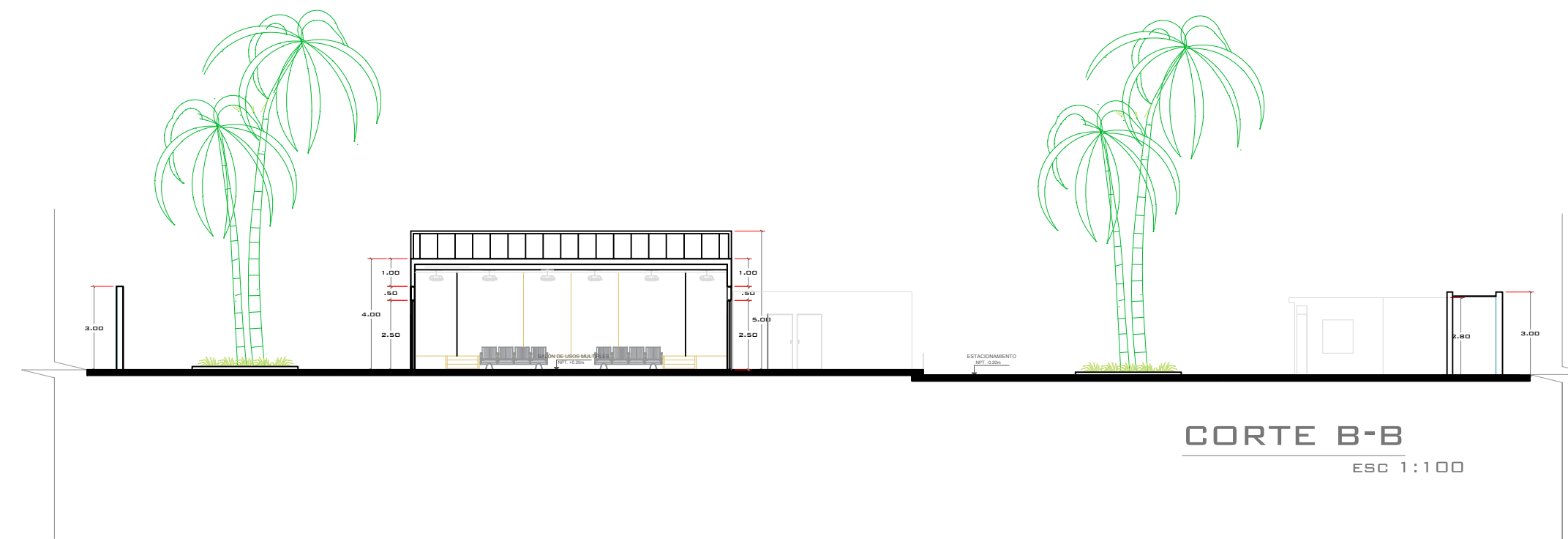

CORTE B-B  
ESC 1:100

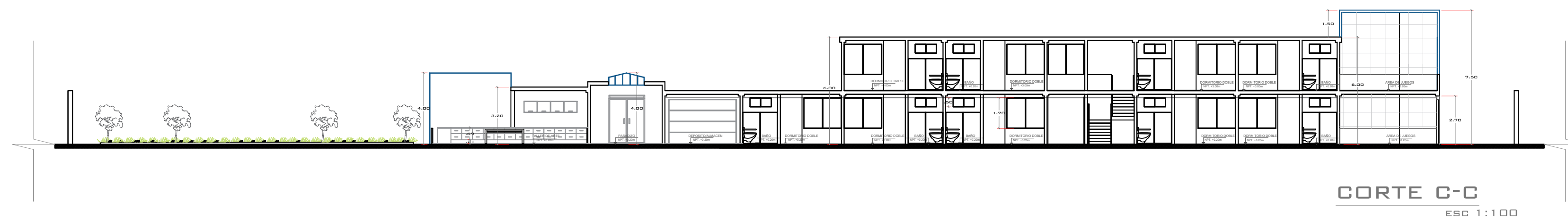

CORTE C-C  
ESC 1:100

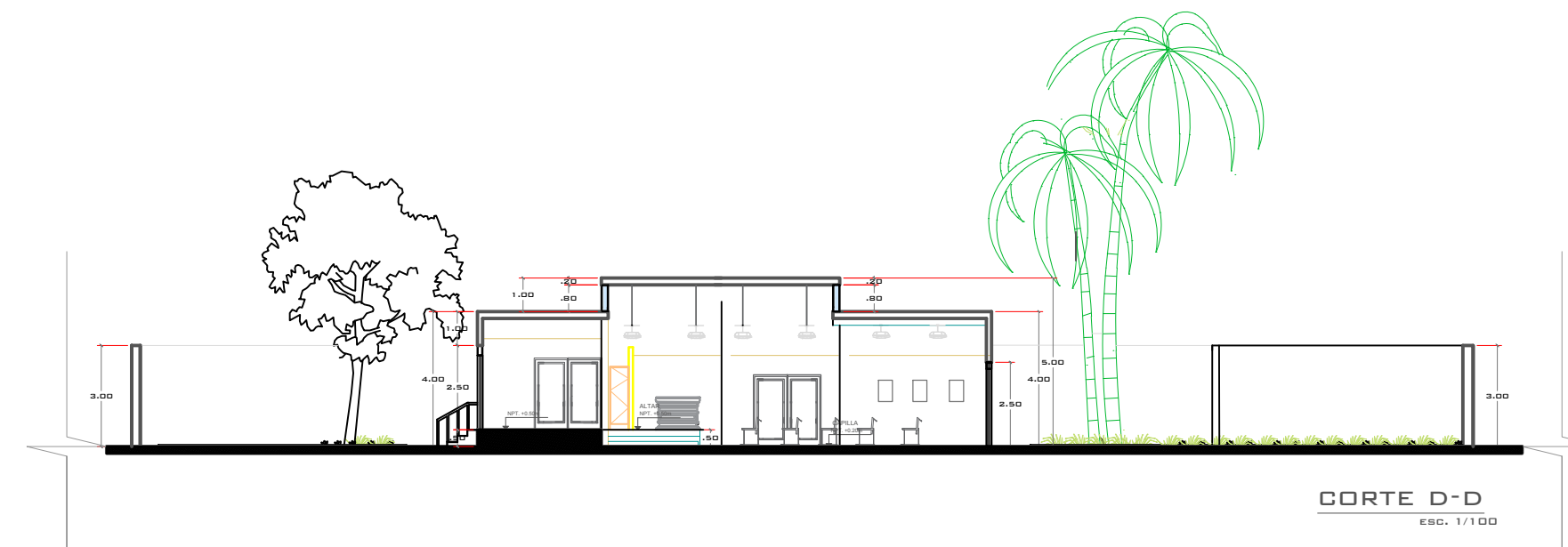

CORTE D-D  
ESC 1:100

	<b>UNIVERSIDAD PRIVADA DE TACNA</b> FACULTAD DE ARQUITECTURA Y URBANISMO CARRERA PROFESIONAL DE ARQUITECTURA		
	TESIS: 'CENTRO DE RESIDENCIA INTEGRAL PARA MEJORAR LA CALIDAD DE VIDA DEL ADULTO MAYOR EN ESTADO DE GARENCIA SOCIAL EN LA PROVINCIA DE TACNA - 2020'		
ANTEPROYECTO: 'CENTRO DE RESIDENCIA INTEGRAL PARA EL ADULTO MAYOR'		LAMINA: <b>AR-06</b>	
UBICACION: TACNA - URB. SANTA ANA S/N			
PLANO: CORTES	ESCALA: 1/200		FECHA: SEPTIEMBRE 2020
BACHILLER: FREDY CÉSAR GÓMEZ LLASACA		DOCENTE TUTOR: ARQ. JANETH CRUZ CHIRI	

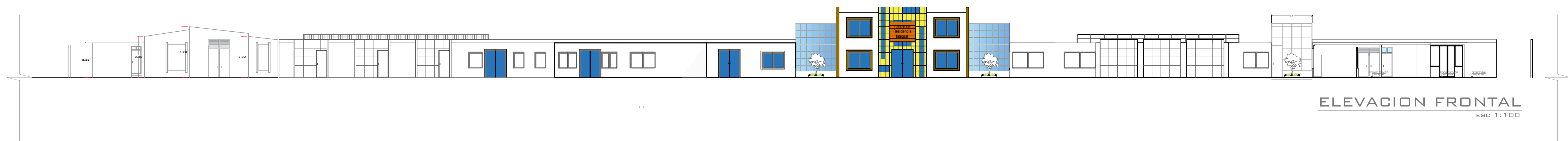

ELEVACION FRONTAL  
ESC 1:100

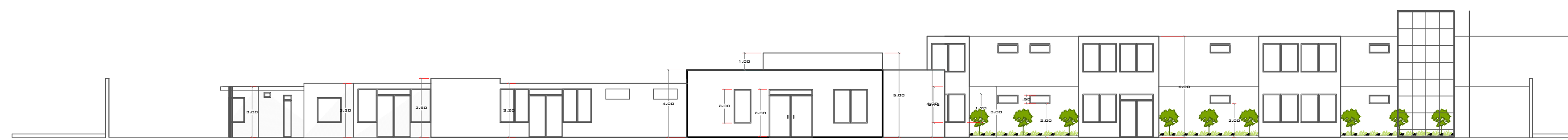

ELEVACION LATERAL  
ESC 1:100



ELEVACION POSTERIOR  
ESC 1:100

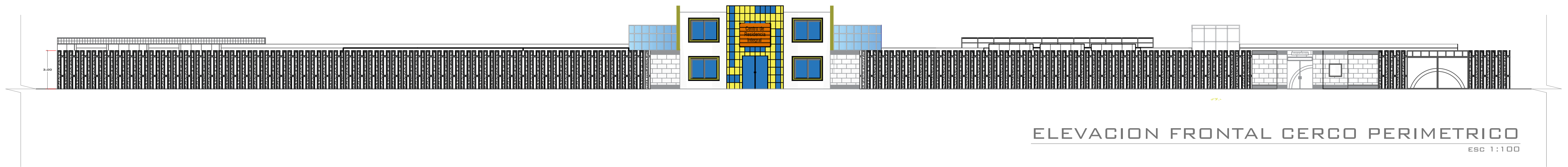

ELEVACION FRONTAL CERCO PERIMETRICO  
ESC 1:100

	<b>UNIVERSIDAD PRIVADA DE TACNA</b> FACULTAD DE ARQUITECTURA Y URBANISMO CARRERA PROFESIONAL DE ARQUITECTURA		
	TESIS: "CENTRO DE RESIDENCIA INTEGRAL PARA MEJORAR LA CALIDAD DE VIDA DEL ADULTO MAYOR EN ESTADO DE GARENCIA SOCIAL EN LA PROVINCIA DE TACNA - 2020"		
ANTEPROYECTO: "CENTRO DE RESIDENCIA INTEGRAL PARA EL ADULTO MAYOR"			LAMINA: <b>AR-07</b>
UBICACION: TACNA - URB. SANTA ANA S/N			ESCALA: 1/200
PLANO: ELEVACIONES	BACHILLER: FREDY CÉSAR GÓMEZ LLASACA	DOCENTE TUTOR: ARQ. JANETH CRUZ CHIRI	FECHA: SEPTIEMBRE 2020



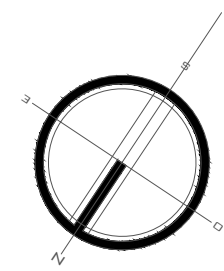
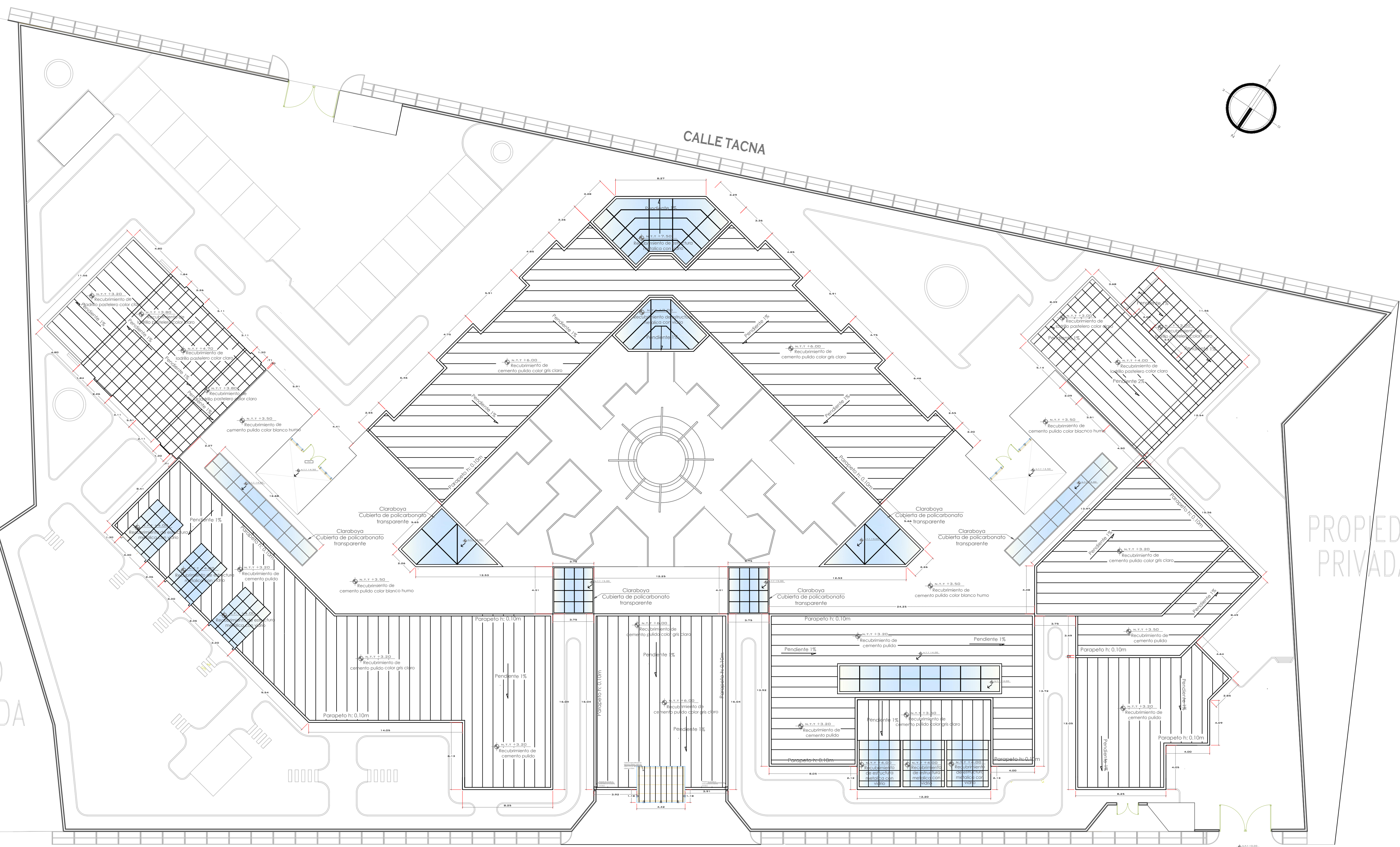

	<b>UNIVERSIDAD PRIVADA DE TACNA</b> FACULTAD DE ARQUITECTURA Y URBANISMO CARRERA PROFESIONAL DE ARQUITECTURA		
	TESIS: 'CENTRO DE RESIDENCIA INTEGRAL PARA MEJORAR LA CALIDAD DE VIDA DEL ADULTO MAYOR EN ESTADO DE GARENCIA SOCIAL EN LA PROVINCIA DE TACNA - 2020 ' ANTEPROYECTO: 'CENTRO DE RESIDENCIA INTEGRAL PARA EL ADULTO MAYOR' UBICACION: TACNA - URB. SANTA ANA S/N		
PLANO: BACHILLER:	PLANO DE TECHOS FREDY CÉSAR GÓMEZ LLASACA	ESCALA: 1/200	LAMINA: <b>AR-05</b> FECHA: SEPTIEMBRE 2020
DOCENTE TUTOR: ARQ. JANETH CRUZ CHIRI			



PROPIEDAD PRIVADA

PROPIEDAD PRIVADA

PROPIEDAD PRIVADA

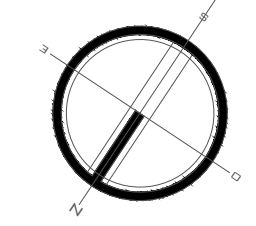

CUADRO DE ACABADOS

CODIGO	DESCRIPCION	CANTIDAD	UNIDAD	VALOR UNITARIO	TOTAL
01	...	...	...	...	...
02	...	...	...	...	...
03	...	...	...	...	...
04	...	...	...	...	...
05	...	...	...	...	...
06	...	...	...	...	...
07	...	...	...	...	...
08	...	...	...	...	...
09	...	...	...	...	...
10	...	...	...	...	...
11	...	...	...	...	...
12	...	...	...	...	...
13	...	...	...	...	...
14	...	...	...	...	...
15	...	...	...	...	...
16	...	...	...	...	...
17	...	...	...	...	...
18	...	...	...	...	...
19	...	...	...	...	...
20	...	...	...	...	...
21	...	...	...	...	...
22	...	...	...	...	...
23	...	...	...	...	...
24	...	...	...	...	...
25	...	...	...	...	...
26	...	...	...	...	...
27	...	...	...	...	...
28	...	...	...	...	...
29	...	...	...	...	...
30	...	...	...	...	...
31	...	...	...	...	...

CUADRO DE VANDOS - PUERTAS - PLANIMETRIA GENERAL PRIMER NIVEL

TIPO	ALTEZA	ANCHO	CANT.	ESPECIFICACIONES
PUERTA TIPO 1 (Madera)	2.20	1.00	15	...
PUERTA TIPO 2 (Vidrio doble hoja)	2.80	2.00	02	...

CUADRO DE VANDOS - VENTANAS - PLANIMETRIA GENERAL PRIMER NIVEL

TIPO	ALTEZA	ANCHO	ALFIZER
VENTANA TIPO 1	1.50	3.00	0.85
VENTANA TIPO 2	1.50	2.00	0.85
VENTANA TIPO 3	0.90	0.90	2.15
VENTANA TIPO 4	1.50	2.47	0.85
VENTANA TIPO 5	1.50	1.75	0.85
VENTANA TIPO 6	1.50	1.75	0.85
VENTANA TIPO 7	1.50	2.75	0.85
VENTANA TIPO 8	1.50	2.35	0.85



**UNIVERSIDAD PRIVADA DE TACNA**  
FACULTAD DE ARQUITECTURA Y URBANISMO  
CARRERA PROFESIONAL DE ARQUITECTURA

**TESIS:**  
"CENTRO DE RESIDENCIA INTEGRAL PARA MEJORAR LA CALIDAD DE VIDA DEL ADULTO MAYOR EN ESTADO DE GARENDA SOCIAL EN LA PROVINCIA DE TACNA - 2020"

**ANTEPROYECTO:**  
"CENTRO DE RESIDENCIA INTEGRAL PARA EL ADULTO MAYOR"

**UBICACION:**  
TACNA - URB. SANTA ANA S/N

**PLANO:**  
PLANIMETRIA GENERAL - 1ER NIVEL - COTAS Y EJES

**BACHILLER:**  
FREDY CÉSAR GÓMEZ LLASACA

**LAMINA:**  
AR-03

**ESCALA:**  
1/200

**DOCENTE TUTOR:**  
ARQ. JANETH CRUZ CHIRI

**FECHA:**  
SEPTIEMBRE 2020



PROPIEDAD PRIVADA

PROPIEDAD PRIVADA

PROPIEDAD PRIVADA

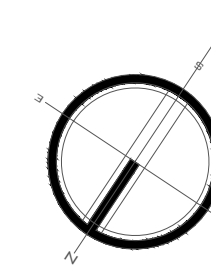

CUADRO DE ACABADOS										
ITEM	DESCRIPCION	CANTIDAD	UNIDAD	VALOR UNITARIO	VALOR TOTAL	UNIDAD	VALOR UNITARIO	VALOR TOTAL	UNIDAD	VALOR TOTAL
1	...	...	...	...	...	...	...	...	...	...
2	...	...	...	...	...	...	...	...	...	...
3	...	...	...	...	...	...	...	...	...	...
4	...	...	...	...	...	...	...	...	...	...
5	...	...	...	...	...	...	...	...	...	...
6	...	...	...	...	...	...	...	...	...	...
7	...	...	...	...	...	...	...	...	...	...
8	...	...	...	...	...	...	...	...	...	...
9	...	...	...	...	...	...	...	...	...	...
10	...	...	...	...	...	...	...	...	...	...

CUADRO DE VANOS - PUERTAS - PLANIMETRIA GENERAL SEGUNDO NIVEL				
TIPO	ALTIMETRIA	ANCHO	ALFELDER	ESPECIFICACIONES
PUERTA TIPO 1 (Madera)	2.20	1.00	15	...
PUERTA TIPO 2 (Vidrio doble hoja)	2.60	2.00	02	...

CUADRO DE VANOS - VENTANAS - PLANIMETRIA GENERAL SEGUNDO NIVEL			
TIPO	ALTIMETRIA	ANCHO	ALFELDER
VENTANA TIPO 1	1.50	3.00	0.85
VENTANA TIPO 2	1.50	2.00	0.85
VENTANA TIPO 3	0.50	0.80	2.15
VENTANA TIPO 4	1.50	2.47	0.85
VENTANA TIPO 5	1.50	1.75	0.85
VENTANA TIPO 6	1.50	1.75	0.85
VENTANA TIPO 7	1.50	2.75	0.85
VENTANA TIPO 8	1.50	2.35	0.85

	<b>UNIVERSIDAD PRIVADA DE TACNA</b> FACULTAD DE ARQUITECTURA Y URBANISMO CARRERA PROFESIONAL DE ARQUITECTURA	
	TESIS: "CENTRO DE RESIDENCIA INTEGRAL PARA MEJORAR LA CALIDAD DE VIDA DEL ADULTO MAYOR EN ESTADO DE CARENCIA SOCIAL EN LA PROVINCIA DE TACNA - 2020"	
ANTEPROYECTO: "CENTRO DE RESIDENCIA INTEGRAL PARA EL ADULTO MAYOR"		LAMINA: <b>AR-04</b>
UBICACION: TACNA - URB. SANTA ANA S/N		ESCALA: 1/200
PLANO: PLANIMETRIA GENERAL - 2DO NIVEL - COTAS Y EJES		FECHA: SEPTIEMBRE 2020
BACHILLER: FREDY CÉSAR GÓMEZ LLASACA		DOCENTE TUTOR: ARQ. JANETH CRUZ CHIRI





PROPIEDAD PRIVADA

PROPIEDAD PRIVADA

PROPIEDAD PRIVADA

	<b>UNIVERSIDAD PRIVADA DE TACNA</b> FACULTAD DE ARQUITECTURA Y URBANISMO CARRERA PROFESIONAL DE ARQUITECTURA		
	TESIS: 'CENTRO DE RESIDENCIA INTEGRAL PARA MEJORAR LA CALIDAD DE VIDA DEL ADULTO MAYOR EN ESTADO DE GARENCIA SOCIAL EN LA PROVINCIA DE TACNA - 2020' ANTEPROYECTO: 'CENTRO DE RESIDENCIA INTEGRAL PARA EL ADULTO MAYOR' UBICACION: TACNA - URB. SANTA ANA S/N		
PLANO: BACHILLER: FREDY CÉSAR GÓMEZ LLASACA	PLANIMETRIA GENERAL DOCENTE TUTOR: ARQ. JANETH CRUZ OHIRI	ESCALA: 1/200 FECHA: SEPTIEMBRE 2020	<b>AR-02</b>



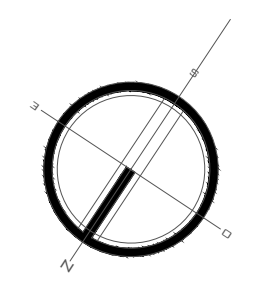
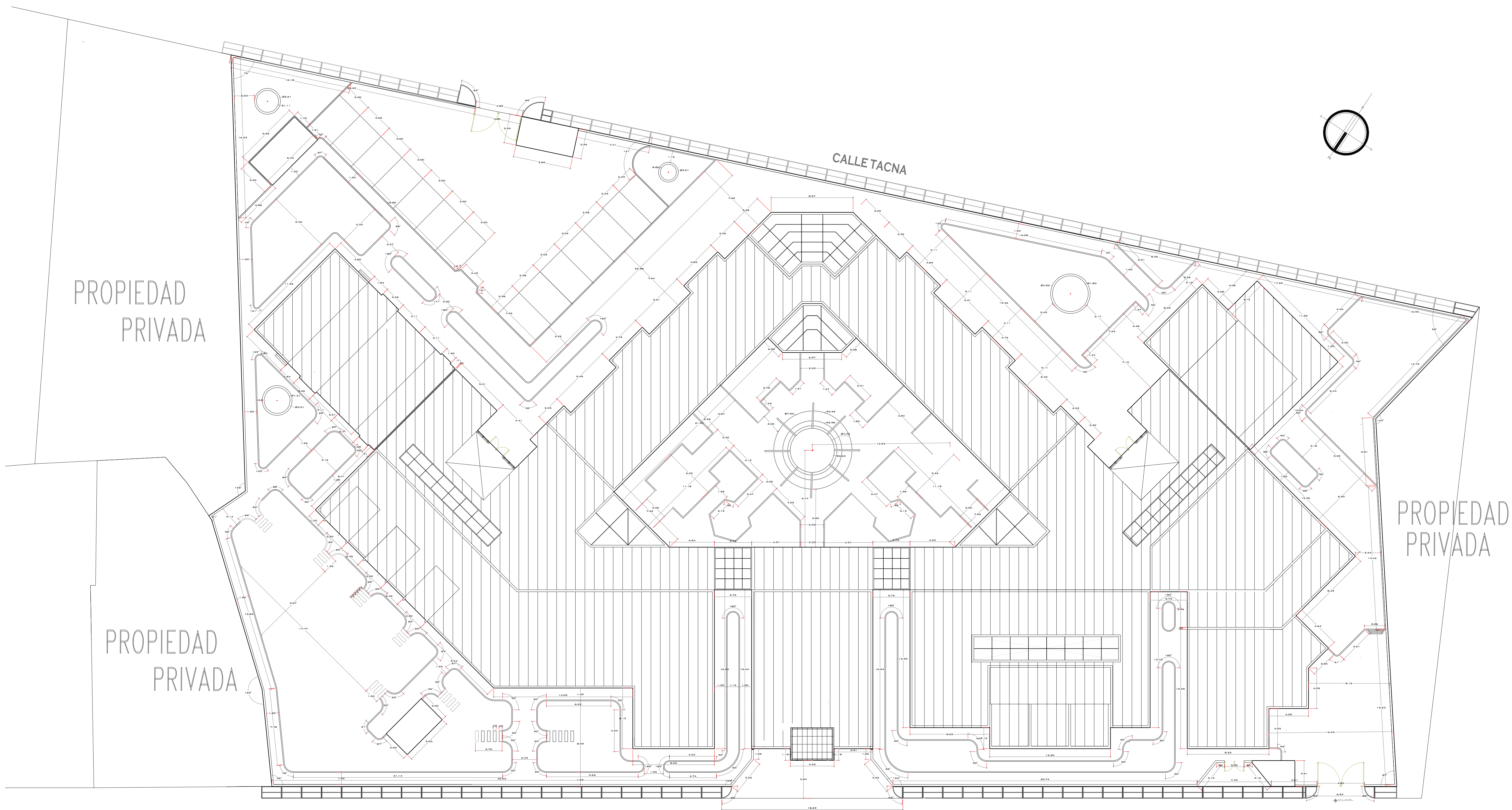

	<b>UNIVERSIDAD PRIVADA DE TACNA</b> FACULTAD DE ARQUITECTURA Y URBANISMO CARRERA PROFESIONAL DE ARQUITECTURA		
	TESIS: "CENTRO DE RESIDENCIA INTEGRAL PARA MEJORAR LA CALIDAD DE VIDA DEL ADULTO MAYOR EN ESTADO DE GARENIA SOCIAL EN LA PROVINCIA DE TACNA - 2020"		
ANTEPROYECTO: "CENTRO DE RESIDENCIA INTEGRAL PARA EL ADULTO MAYOR"		LAMINA: <b>AR-01</b>	
UBICACION: TACNA - URB. SANTA ANA S/N			
PLANO: PLANO DE TRAZOS	ESCALA: 1/200		FECHA: SEPTIEMBRE 2020
BACHILLER: FREDY CÉSAR GÓMEZ LLASACA	DOCENTE TUTOR: ARQ. JANETH CRUZ CHIRI		



01- Detalle de Cerco perimetrico Tipo "U"

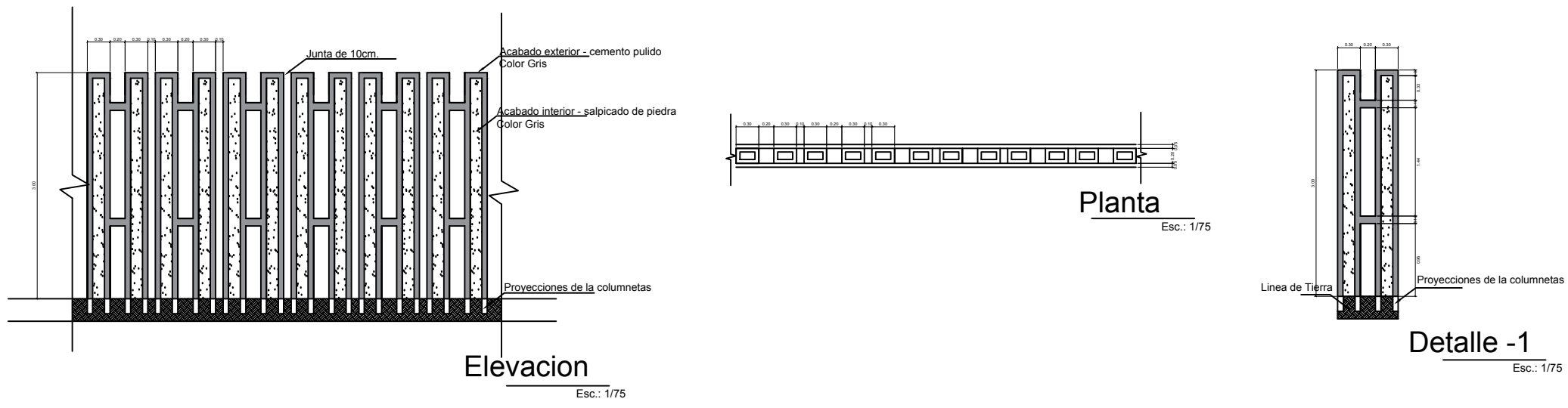

02- Detalle del Sistema Tipo "Spider"

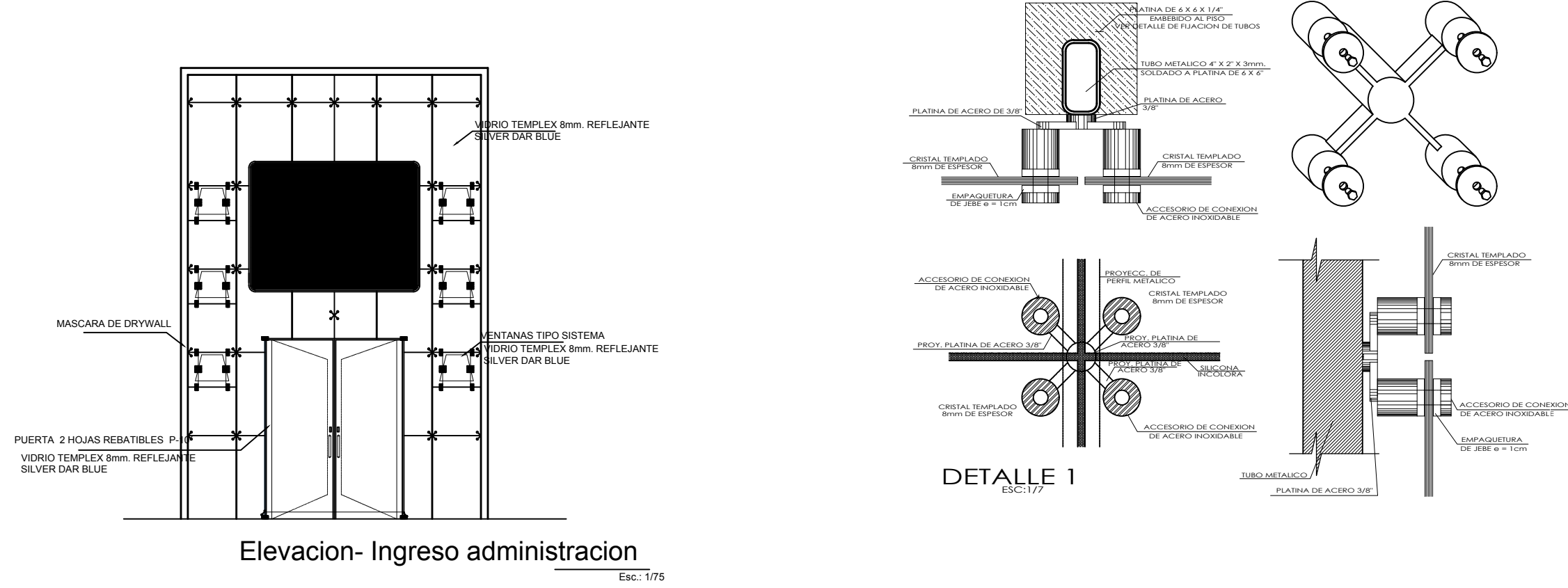

04- Detalle de Banca

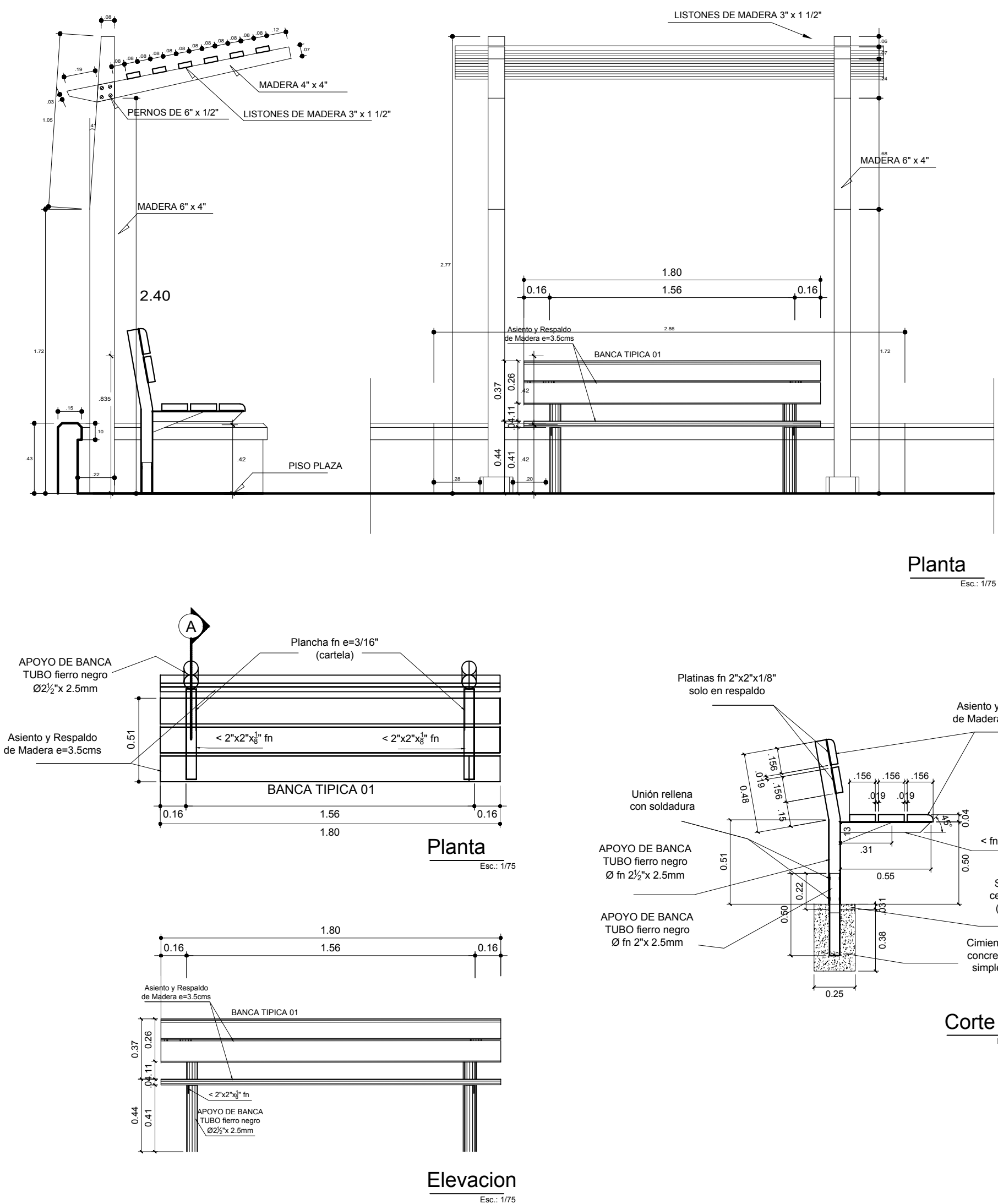

03- Detalle del SS.HH. para los residentes

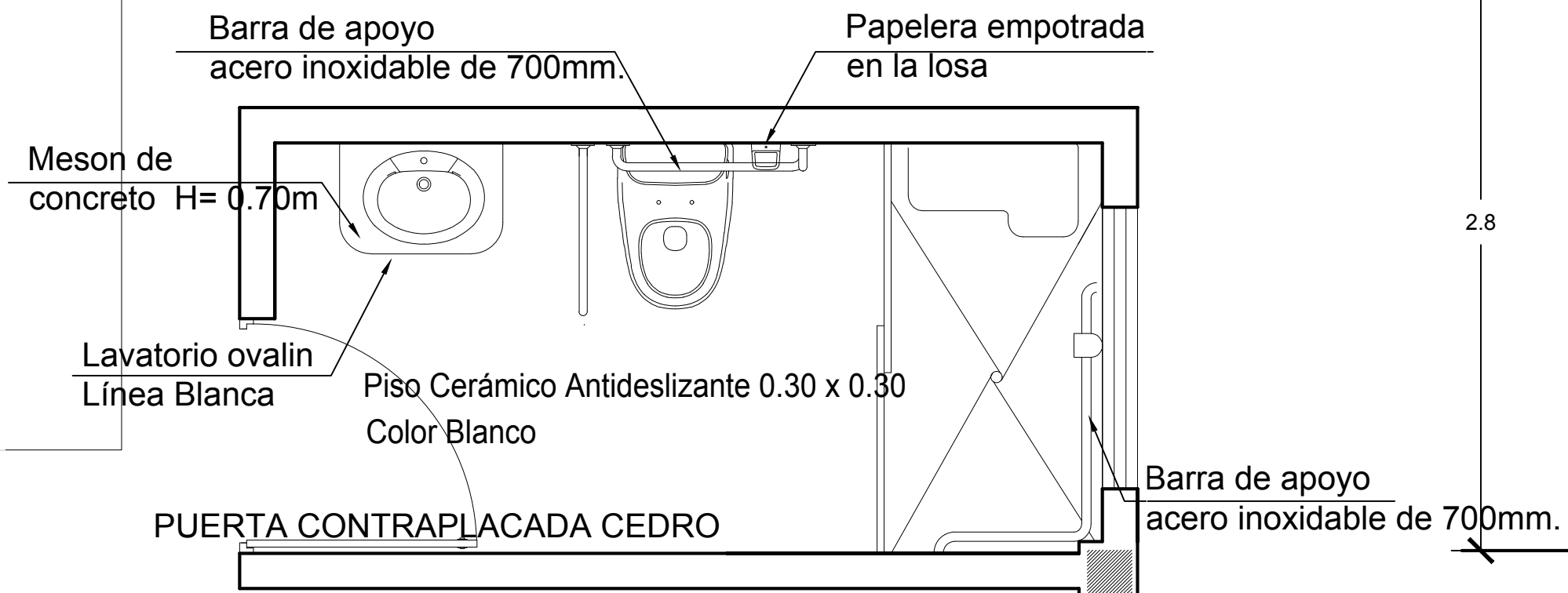

PLANTA TIPICA DE BAÑO  
ESC:1/25

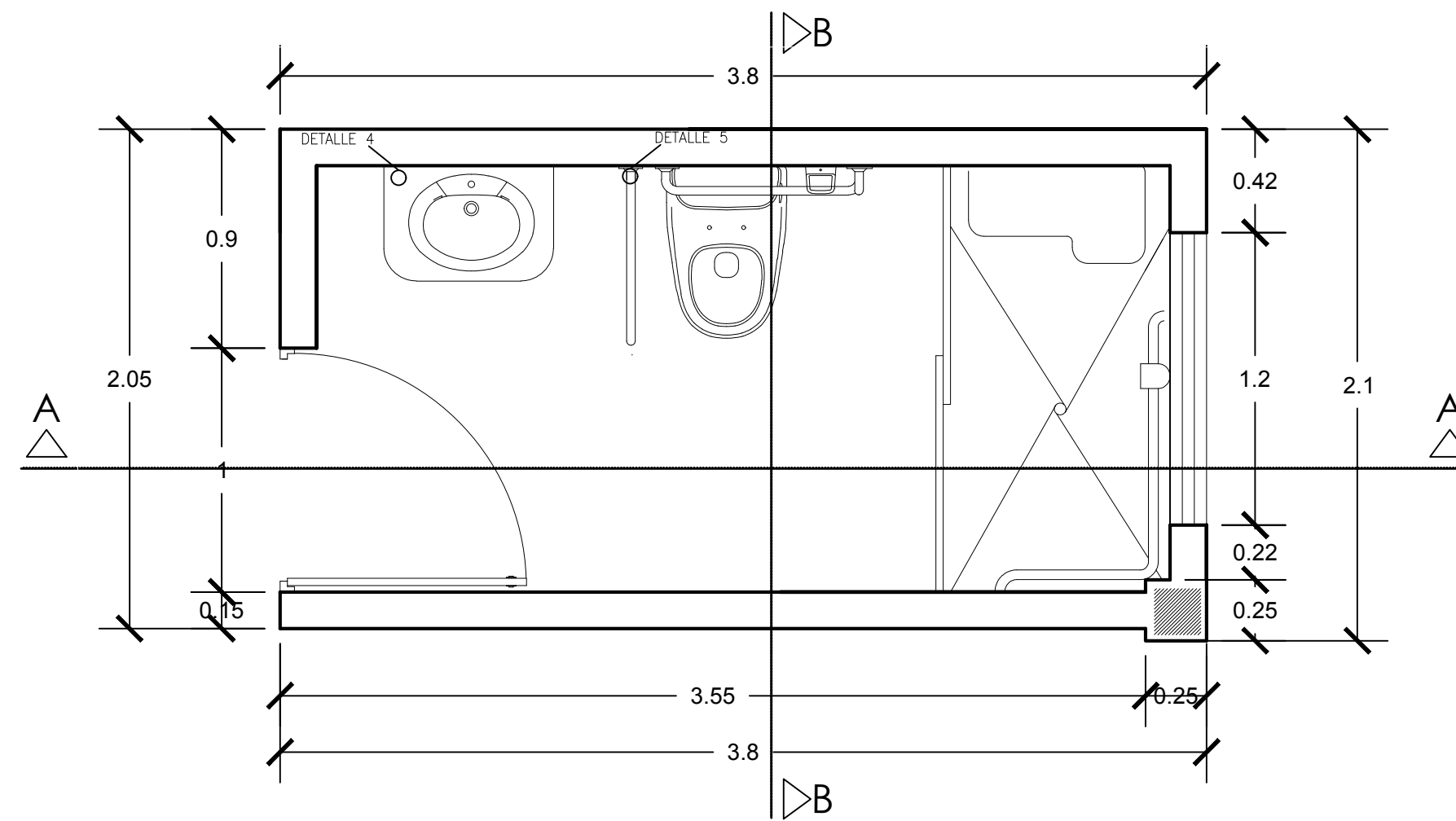

PLANTA TIPICA DE BAÑO  
ESC:1/25

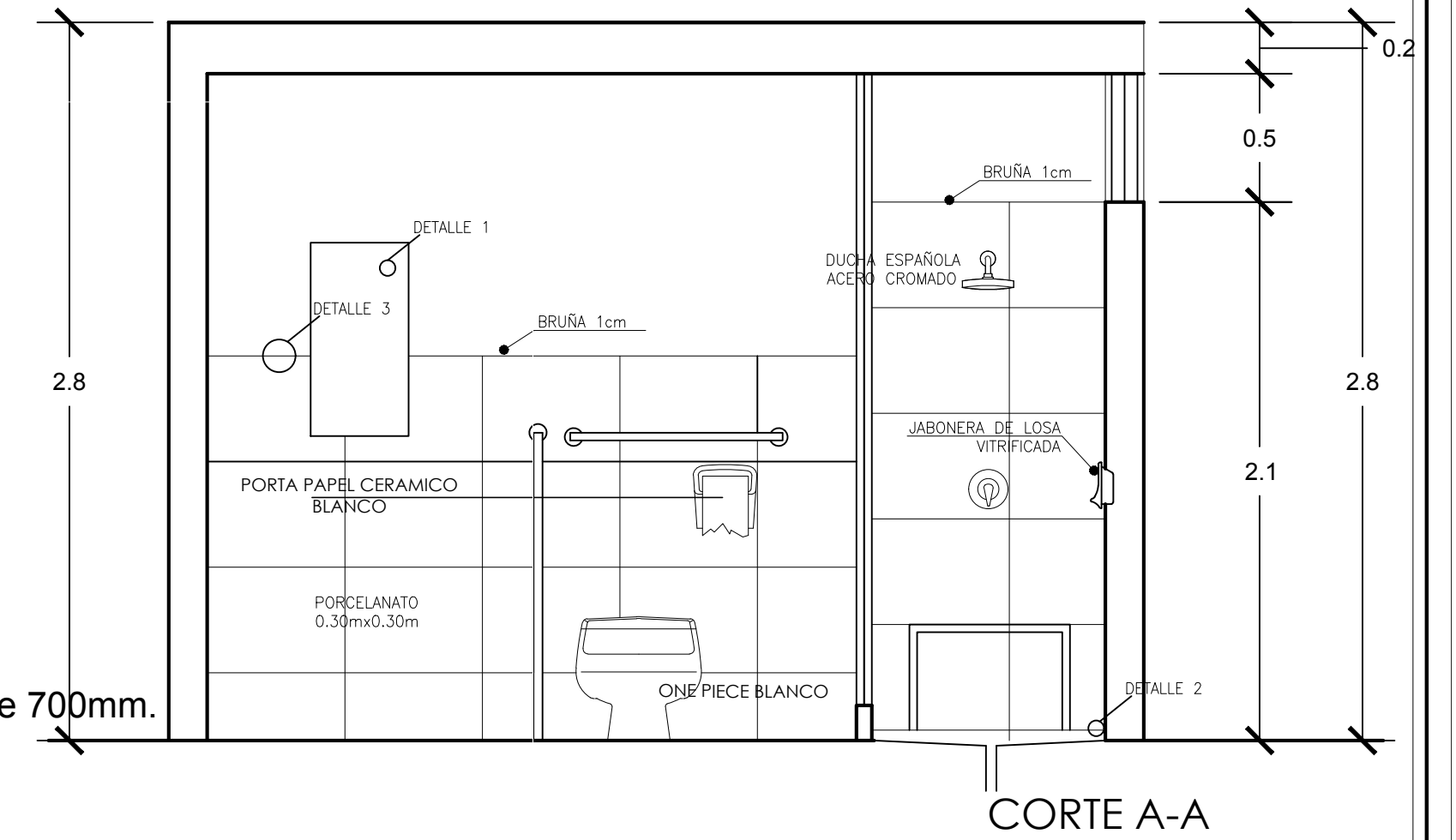

ESC:1/25

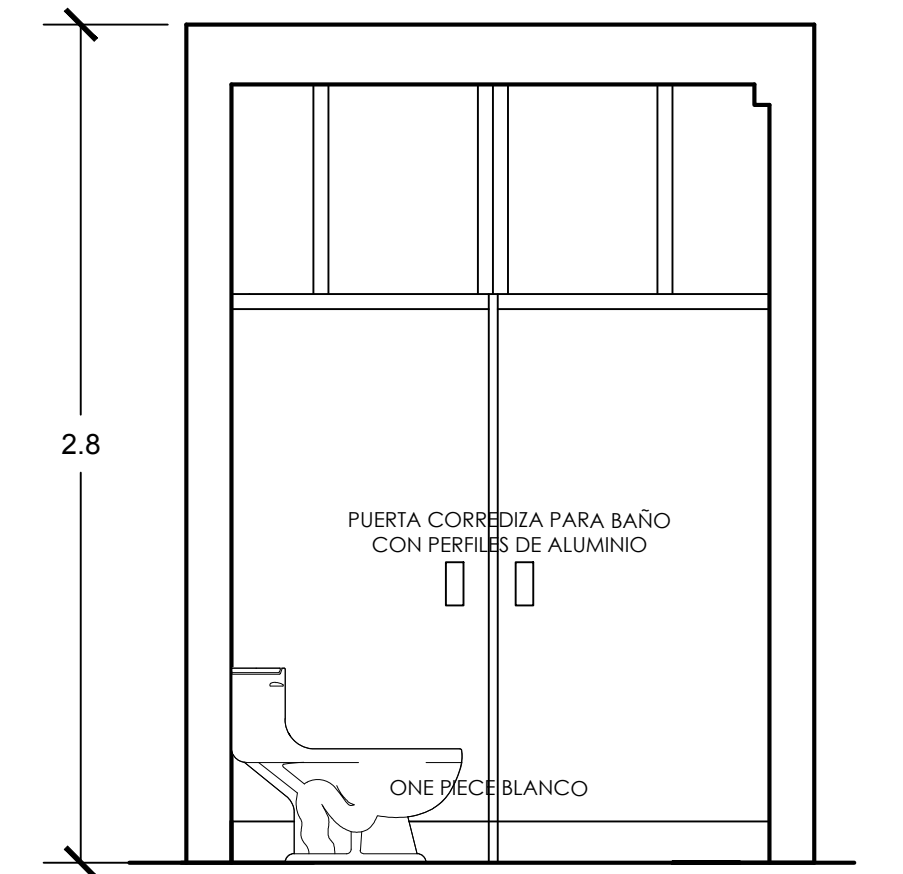

CORTE B-B

ESC:1/25

Sub-detalles de los SS.HH.

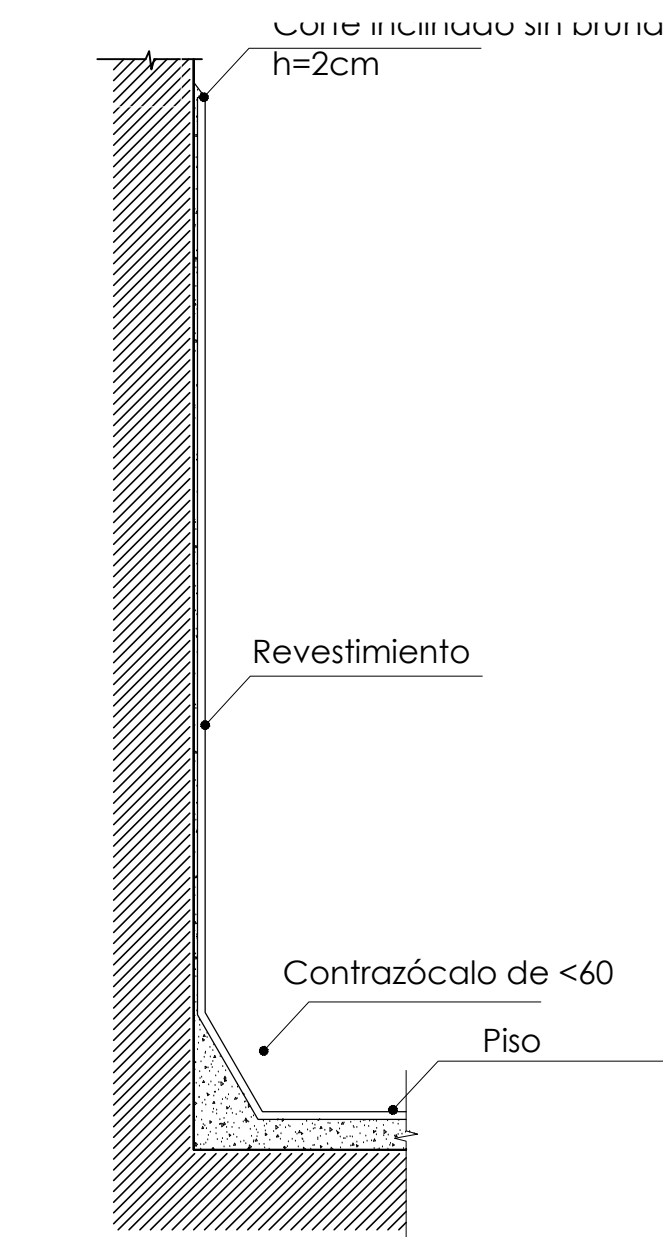
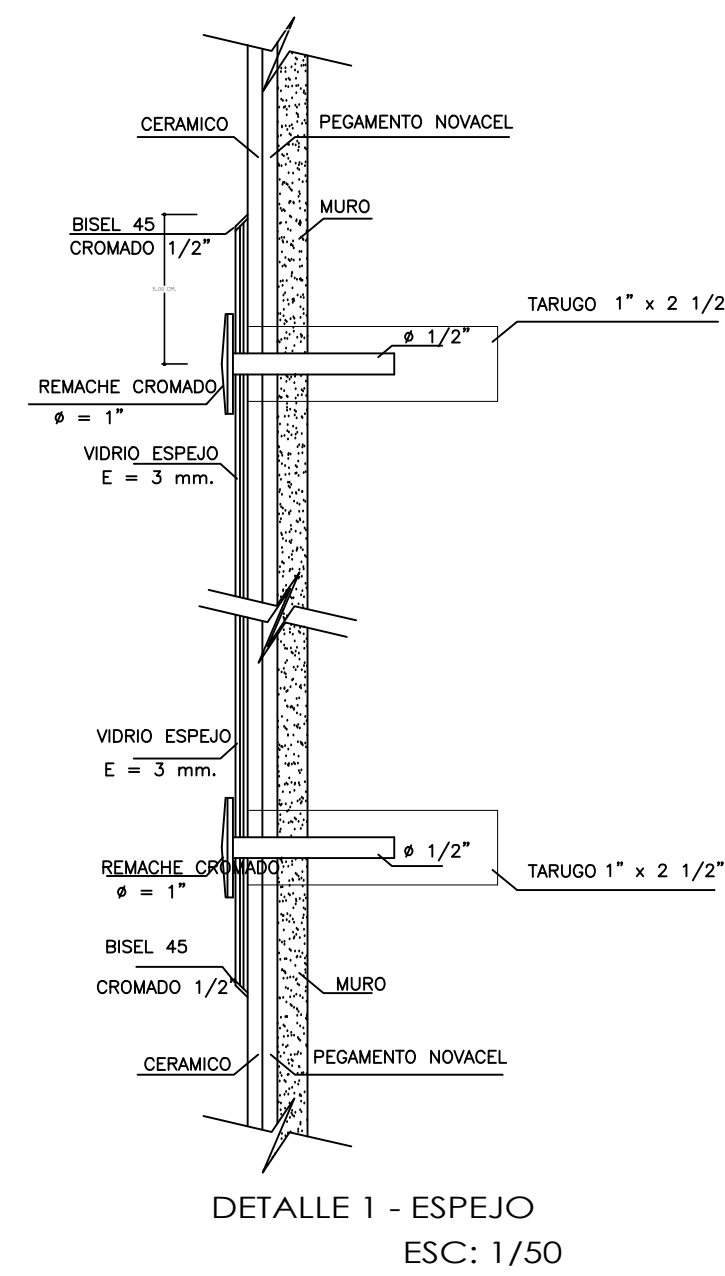

DETALLE 2- ZOCALO  
Esc: 1/10

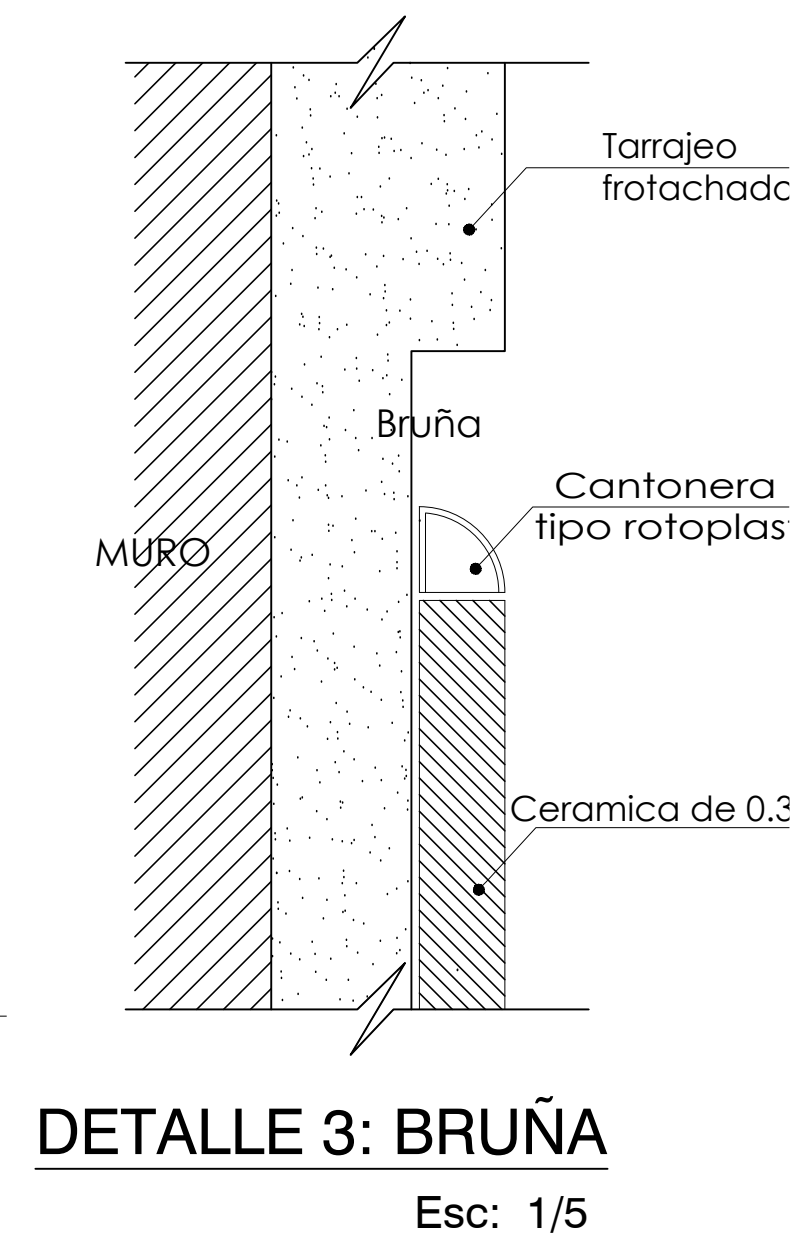

DETALLE 3: BRUÑA  
Esc: 1/5

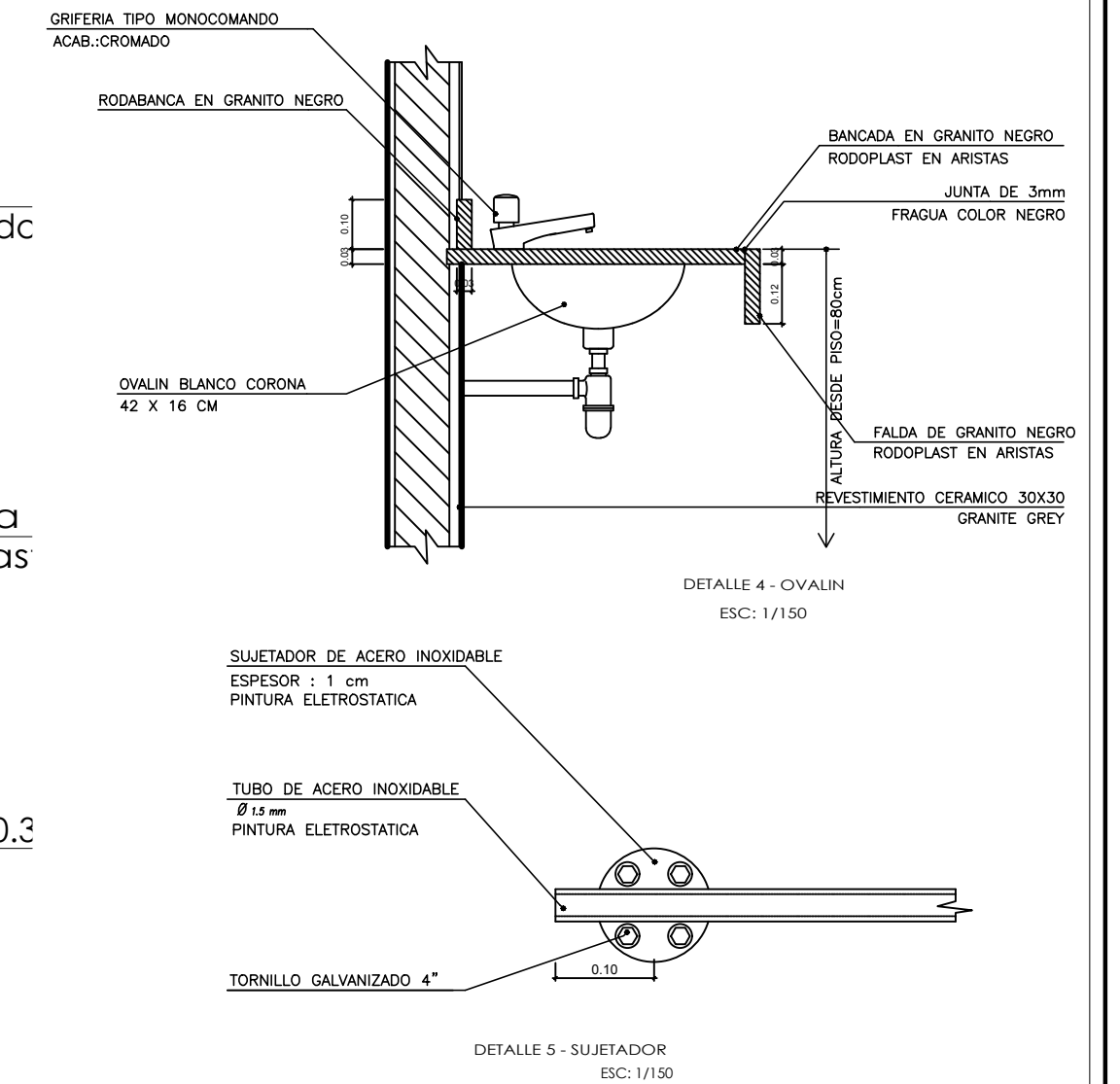

		UNIVERSIDAD PRIVADA DE TACNA FACULTAD DE ARQUITECTURA Y URBANISMO CARRERA PROFESIONAL DE ARQUITECTURA	
		TESIS: 'CENTRO DE RESIDENCIA INTEGRAL PARA MEJORAR LA CALIDAD DE VIDA DEL ADULTO MAYOR EN ESTADO DE CARENCIA SOCIAL EN LA PROVINCIA DE TACNA - 2020' ANTEPROYECTO: 'CENTRO DE RESIDENCIA INTEGRAL PARA EL ADULTO MAYOR'	
UBICACION: TACNA - URB. SANTA ANA S/N		LAMINA: <b>D-01</b>	
PLANO: DETALLES GENERALES		ESCALA: INDICADA	
BACHILLER: FREDY CÉSAR GÓMEZ LLASACA		DDDENTE TUTOR: ARQ. JANETH CRUZ CHIRI	
		FECHA: SEPTIEMBRE 2020	