

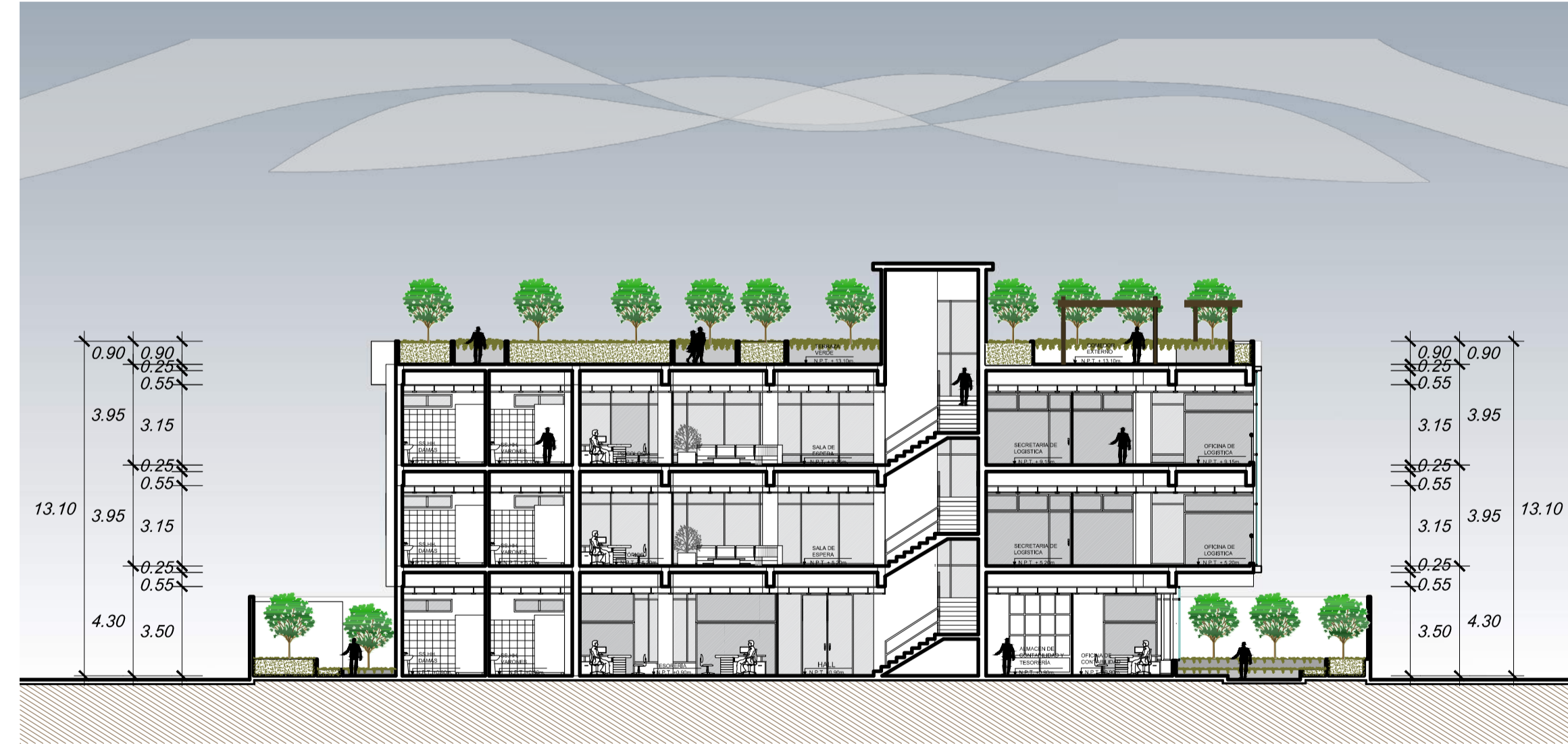

ARQUITECTURA
CORTE A - A
esc. 1/200



ARQUITECTURA
CORTE B - B
esc. 1/200

ARQUITECTURA **Plano : Cortes**

EDIFICIO DE SERVICIO ADMINISTRATIVO
DE LA UNIVERSIDAD PRIVADA DE TACNA

Escala : 1/200

	UNIVERSIDAD PRIVADA DE TACNA FACULTAD DE ARQUITECTURA Y URBANISMO CARRERA PROFESIONAL DE ARQUITECTURA		LÁMINA: C-1
	PROYECTO: EDIFICIO DE SERVICIO ADMINISTRATIVO DE LA UNIVERSIDAD PRIVADA DE TACNA		
PLANO: CORTES		UBICACIÓN: DISTRITO DE TACNA	ESCALA: ESPECIFICADA
BACH. ARQ.: ALONZO JESÚS ZEA CUSI		ASESOR: ARG. WILFREDO G. VICENTE AGUILAR	FECHA: OCTUBRE 2019

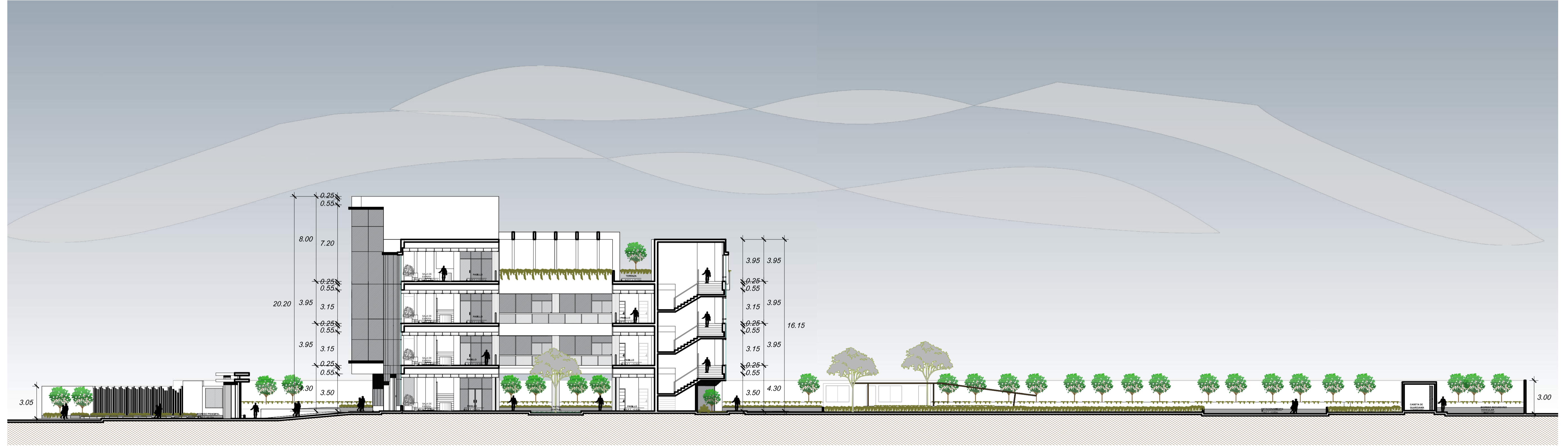

ARQUITECTURA
CORTE D - D
 esc. 1/200

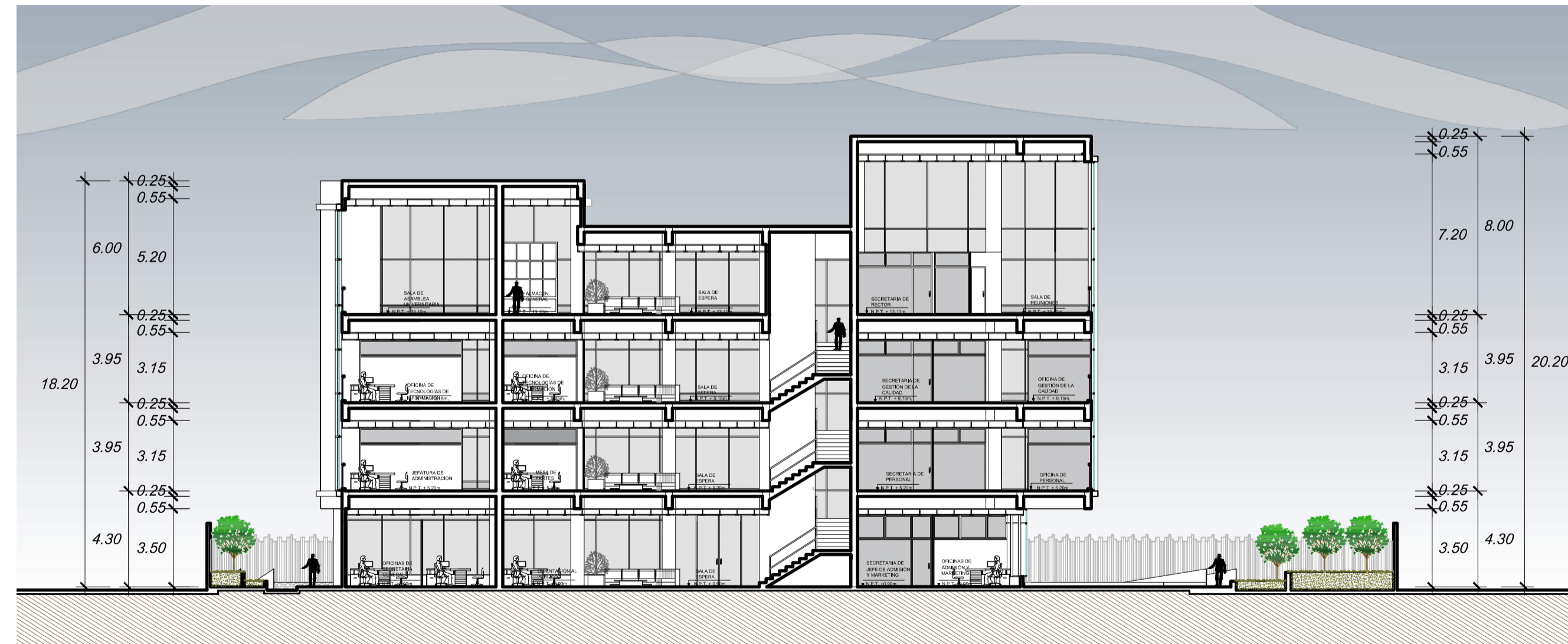

ARQUITECTURA
CORTE C - C
 esc. 1/200

ARQUITECTURA **Plano : Cortes**

EDIFICIO DE SERVICIO ADMINISTRATIVO
 DE LA UNIVERSIDAD PRIVADA DE TACNA

Escala : 1/200

	UNIVERSIDAD PRIVADA DE TACNA FACULTAD DE ARQUITECTURA Y URBANISMO CARRERA PROFESIONAL DE ARQUITECTURA		LAMINA: C-2
	PROYECTO: EDIFICIO DE SERVICIO ADMINISTRATIVO DE LA UNIVERSIDAD PRIVADA DE TACNA		
PLANO: CORTES		ESCALA: ESPECIFICADA	FECHA: OCTUBRE 2019
BACH. ARG.: ALONZO JESÚS ZEZA CUBI		ASESOR: ARG. WILFREDO C. VICENTE AGUILAR	



ARQUITECTURA **ELEVACION PRINCIPAL**
esc. 1/200

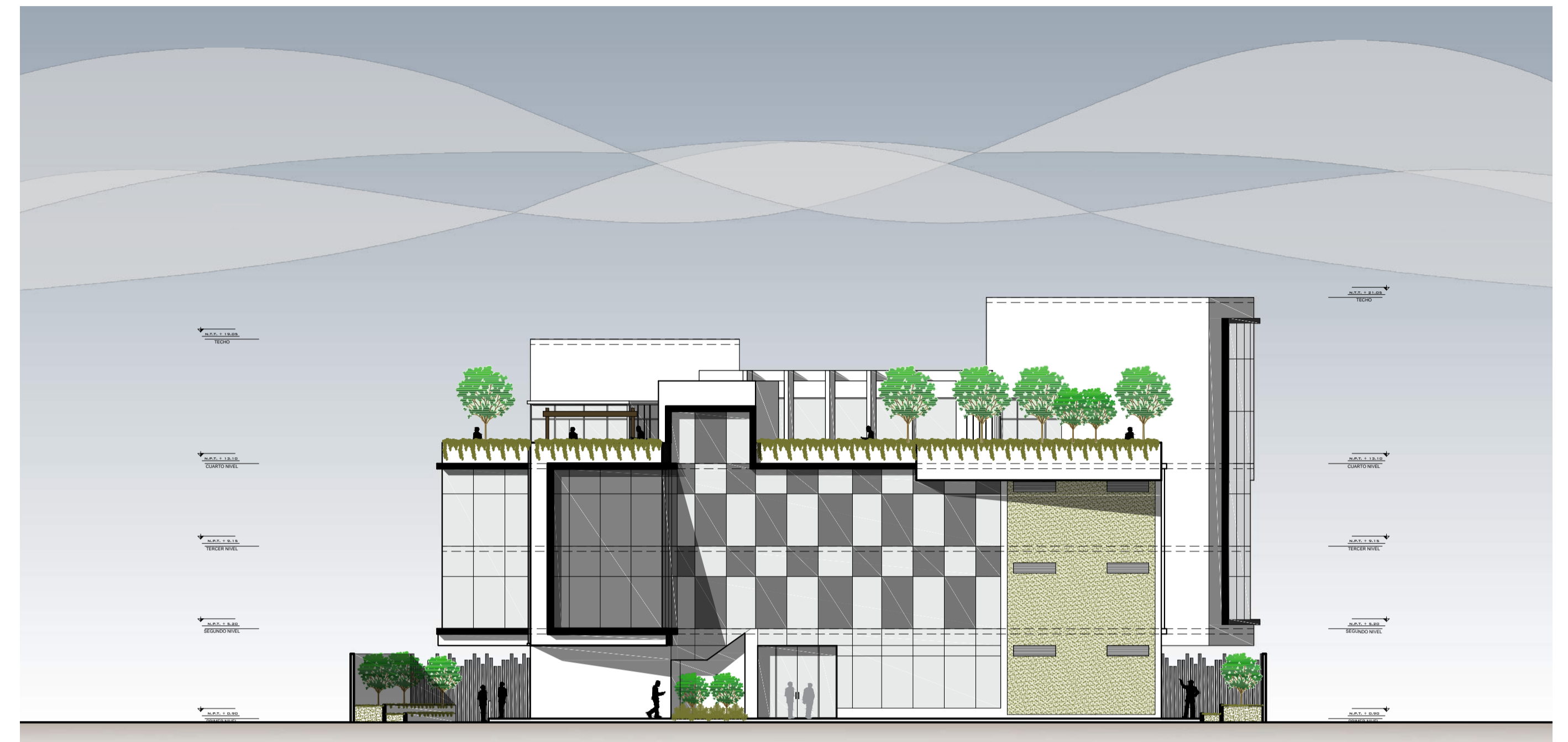

ARQUITECTURA **ELEVACION POSTERIOR**
esc. 1/200

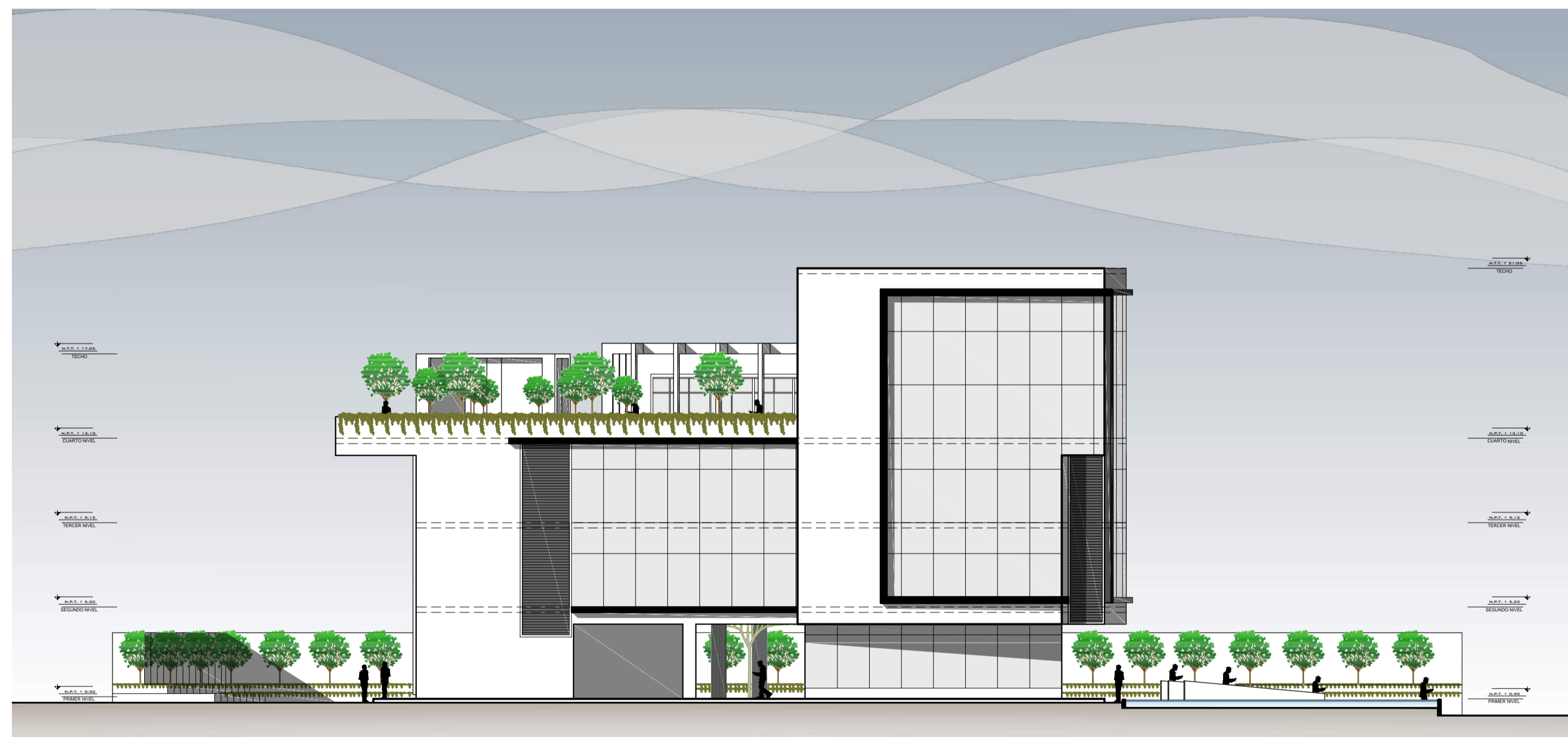

ARQUITECTURA **ELEVACION LATERAL IZQUIERDO**
esc. 1/200

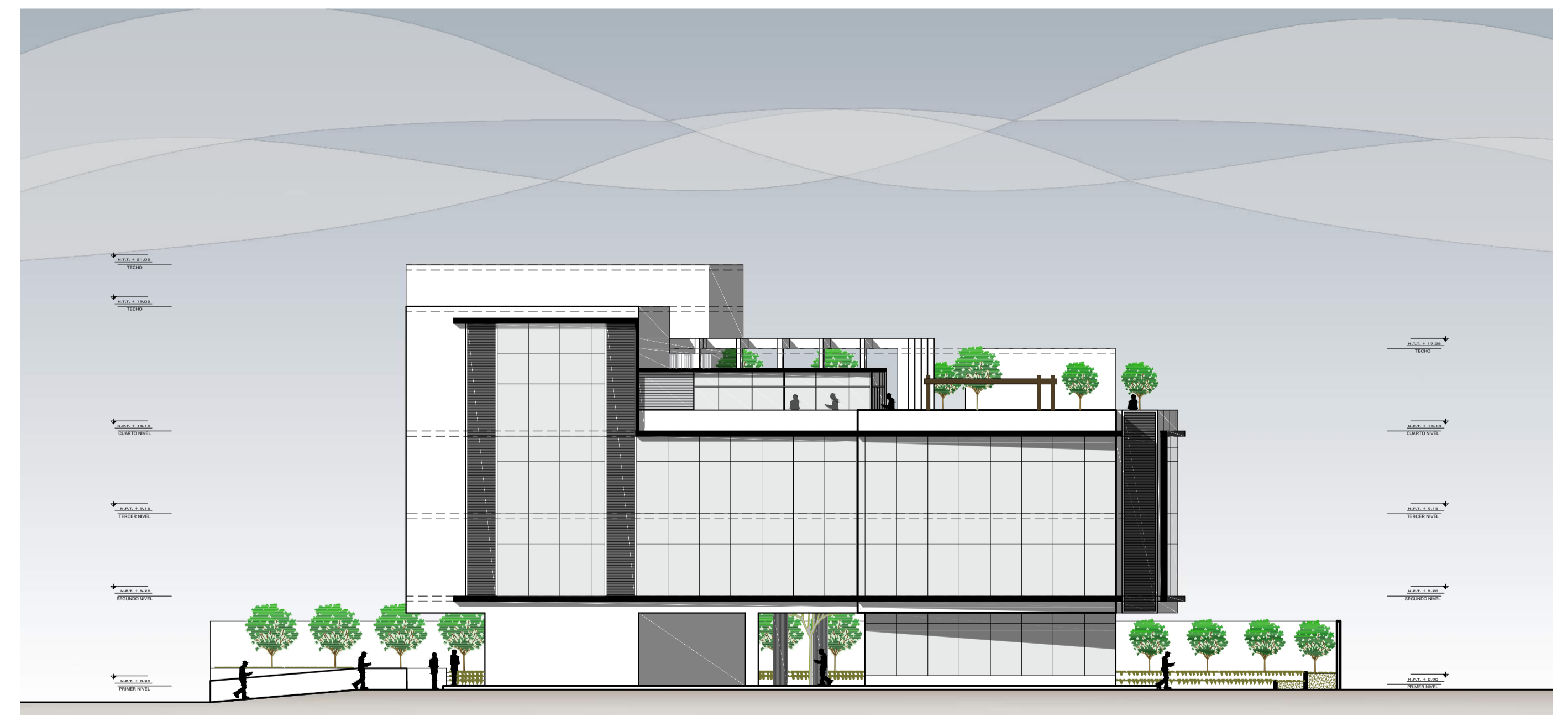

ARQUITECTURA **ELEVACION LATERAL DERECHO**
esc. 1/200

ARQUITECTURA **Plano : Elevaciones**

EDIFICIO DE SERVICIO ADMINISTRATIVO
DE LA UNIVERSIDAD PRIVADA DE TACNA

Escala : 1/200

	UNIVERSIDAD PRIVADA DE TACNA FACULTAD DE ARQUITECTURA Y URBANISMO CARRERA PROFESIONAL DE ARQUITECTURA		LAMINA: E-1
	PROYECTO: EDIFICIO DE SERVICIO ADMINISTRATIVO DE LA UNIVERSIDAD PRIVADA DE TACNA	UBICACION: DISTRITO DE TACNA	
PLANO: CORTES Y ELEVACIONES	BACH. ARQ. ALONZO JESÚS ZEA GUSI	ASESOR: ARQ. WILFREDO C. VICENTE AGUILAR	ESCALA: ESPECIFICADA FECHA: OCTUBRE 2019