

**Planta de Distribución : Primer Nivel**

EDIFICIO DE SERVICIO ADMINISTRATIVO DE LA UNIVERSIDAD PRIVADA DE TACNA

Escala : 1/200

	UNIVERSIDAD PRIVADA DE TACNA FACULTAD DE ARQUITECTURA Y URBANISMO CARRERA PROFESIONAL DE ARQUITECTURA		LAMINA: <b>A-1</b>
	PROYECTO: EDIFICIO DE SERVICIO ADMINISTRATIVO DE LA UNIVERSIDAD PRIVADA DE TACNA	UBICACION: DISTRITO DE TACNA	
PLANO: PLANIMETRIA GENERAL BACH. ARQ.: ALONZO JESUS ZEA CUSI	ESCALA: ESPECIFICADA ASESOR: WILFREDO C. VICENTE AGUILAR	FECHA: SEPTIEMBRE 2019	



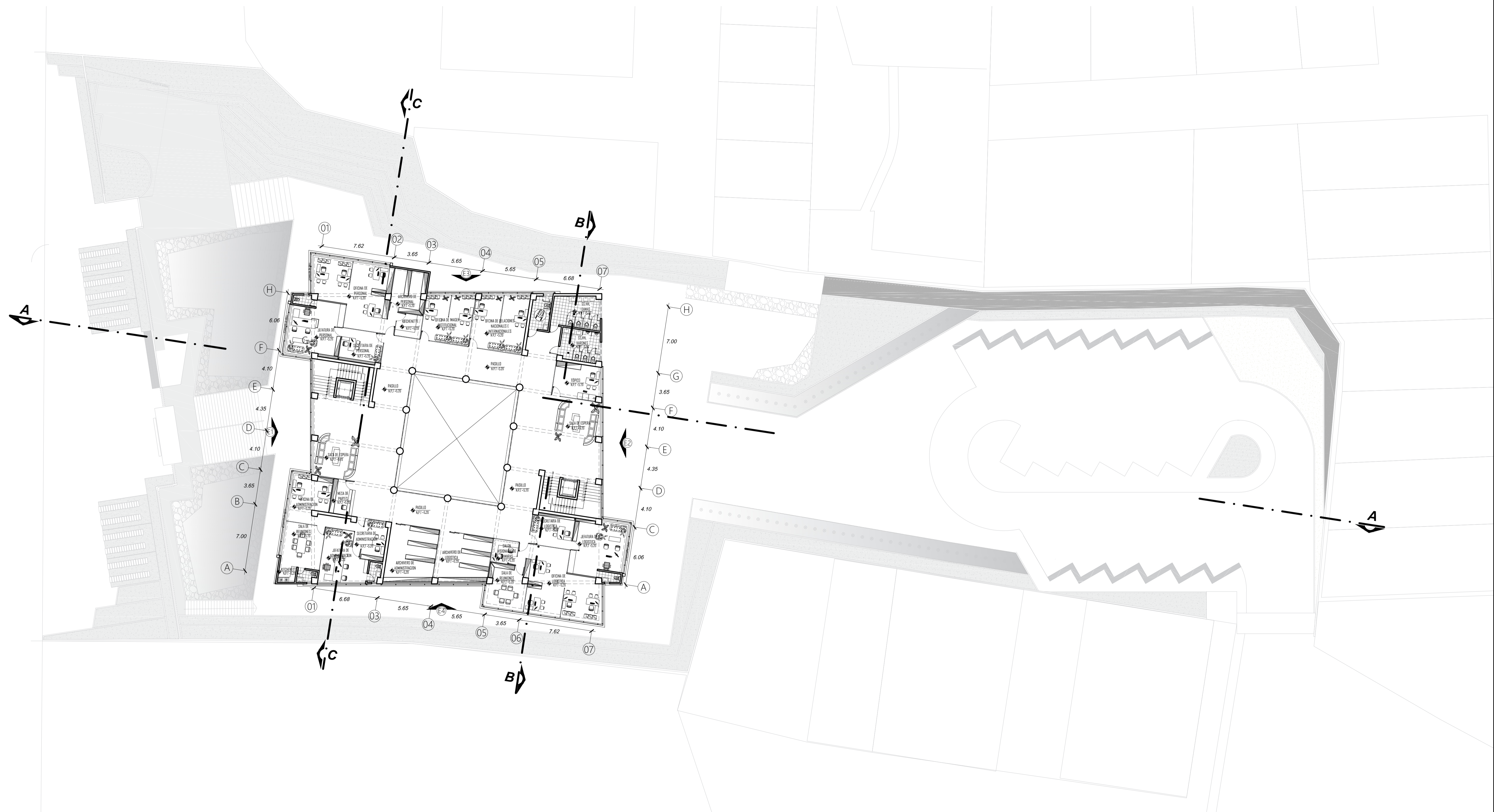
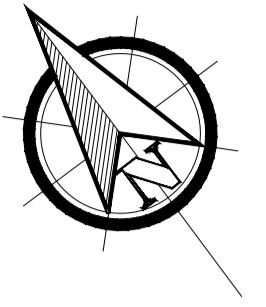

ARQUITECTURA **Planta de Distribución : Segundo Nivel**  
Edificio de Servicio Administrativo  
de la Universidad Privada de Tacna

Escala : 1/200

	UNIVERSIDAD PRIVADA DE TACNA FACULTAD DE ARQUITECTURA Y URBANISMO CARRERA PROFESIONAL DE ARQUITECTURA		LAMINA: <b>A-2</b>
	PROYECTO:	EDIFICIO DE SERVICIO ADMINISTRATIVO DE LA UNIVERSIDAD PRIVADA DE TACNA	
	UBICACION:	DISTRITO DE TACNA	
PLANO:	DISTRIBUCION - SEGUNDO NIVEL	ESCALA:	ESPECIFICADA
BACH. ARQ.:	ALONZO JESUS ZEA GUSI	ABESOR:	ARG. WILFREDO C. VICENTE ABULAR
		FECHA:	SEPTIEMBRE 2019



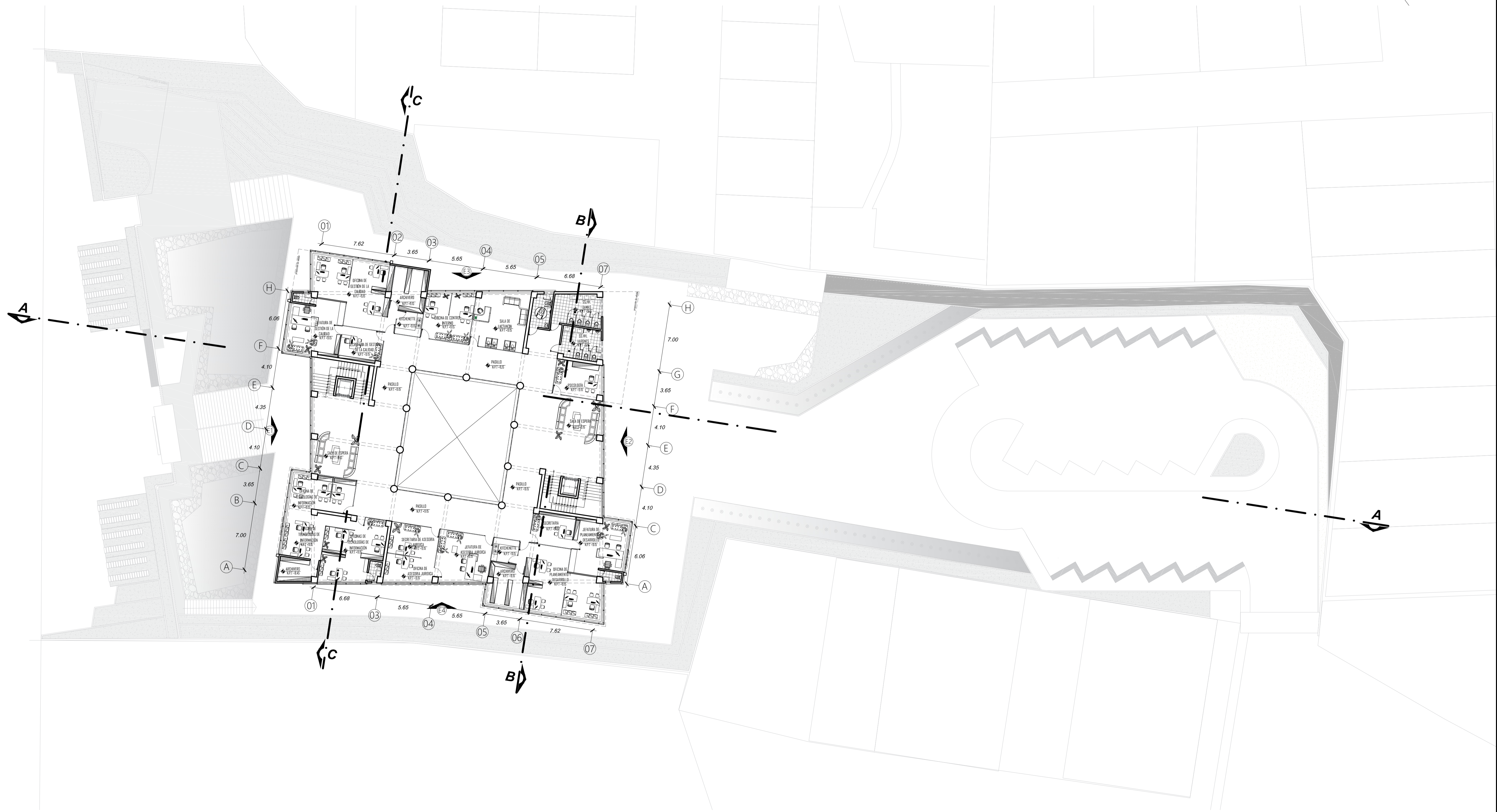
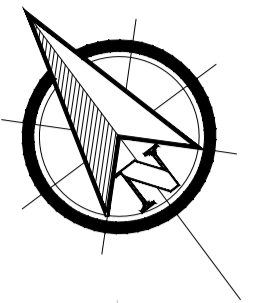

ARQUITECTURA **Planta de Distribución : Tercer Nivel**  
EDIFICIO DE SERVICIO ADMINISTRATIVO  
DE LA UNIVERSIDAD PRIVADA DE TACNA

Escala : 1/200

	UNIVERSIDAD PRIVADA DE TACNA FACULTAD DE ARQUITECTURA Y URBANISMO	
	PROYECTO: EDIFICIO DE SERVICIO ADMINISTRATIVO DE LA UNIVERSIDAD PRIVADA DE TACNA	LAMINA: <b>A-3</b>
	UBICACION: DISTRITO DE TACNA	ESCALA: ESPECIFICADA
	PLANO: DISTRIBUCION - TERCER NIVEL	FECHA: SEPTIEMBRE 2019
BACH. ARG.: ALONZO JESÚS ZEA CUBI	ABESOR.: ARQ. WILFREDO D. VICENTE AGUILAR	



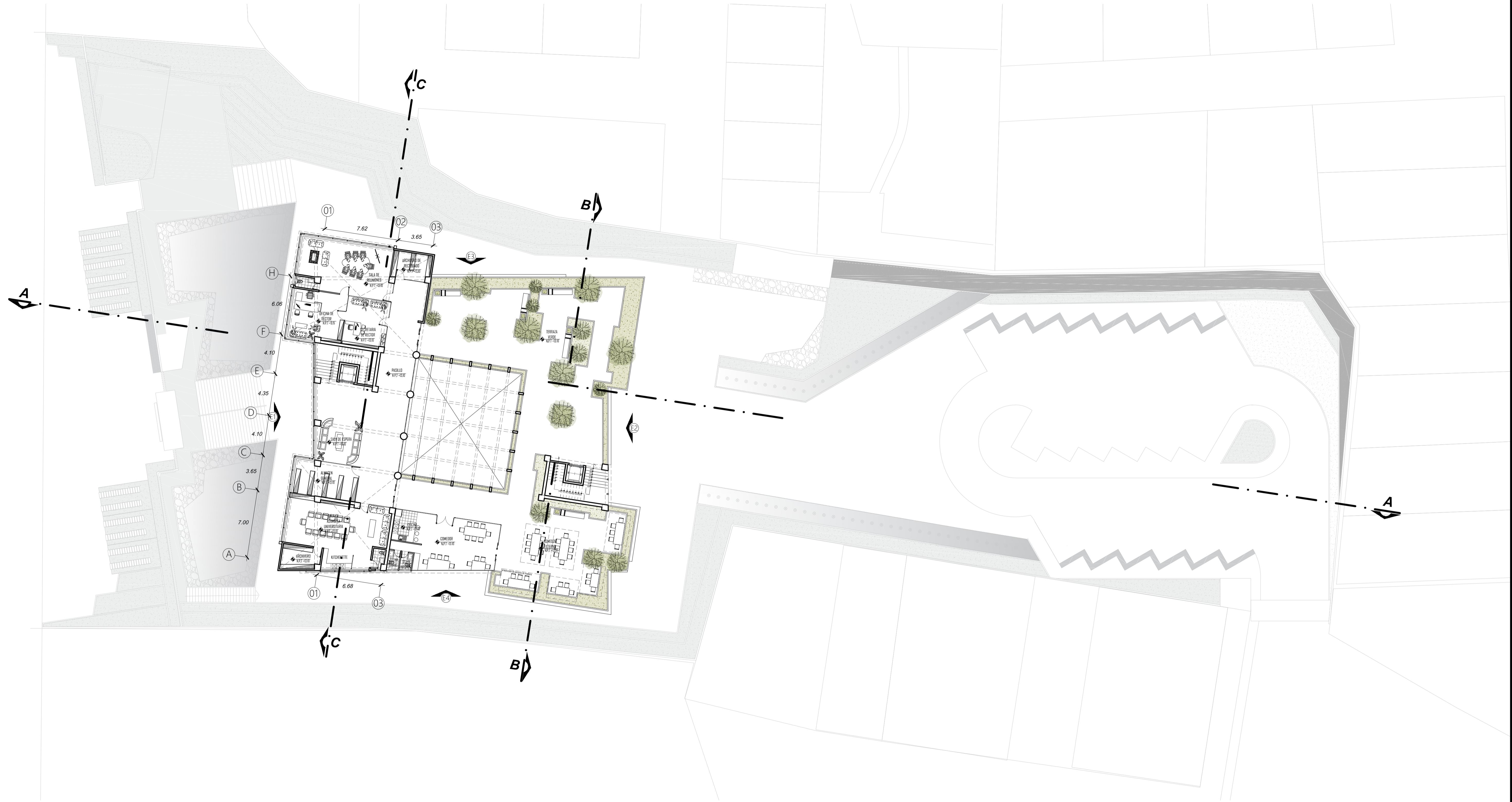
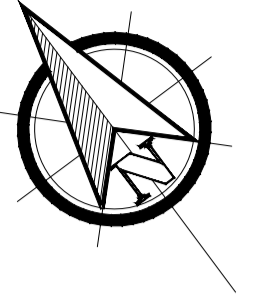

ARQUITECTURA **Planta de Distribución : Cuarto Nivel**  
EDIFICIO DE SERVICIO ADMINISTRATIVO DE LA UNIVERSIDAD PRIVADA DE TACNA Escala : 1/200

	UNIVERSIDAD PRIVADA DE TACNA FACULTAD DE ARQUITECTURA Y URBANISMO CARRERA PROFESIONAL DE ARQUITECTURA	
	PROYECTO: EDIFICIO DE SERVICIO ADMINISTRATIVO DE LA UNIVERSIDAD PRIVADA DE TACNA	LAMINA: <b>A-4</b>
UBICACION: DISTRITO DE TACNA	ESCALA: ESPECIFICADA	FECHA: SEPTIEMBRE 2019
PLANO: DISTRIBUCION - CUARTO NIVEL	ARQUITECTO: WILFREDO C. VICENTE AGUILAR	
BACH. ARG.: ALONZO JESUS ZEA CUBI		



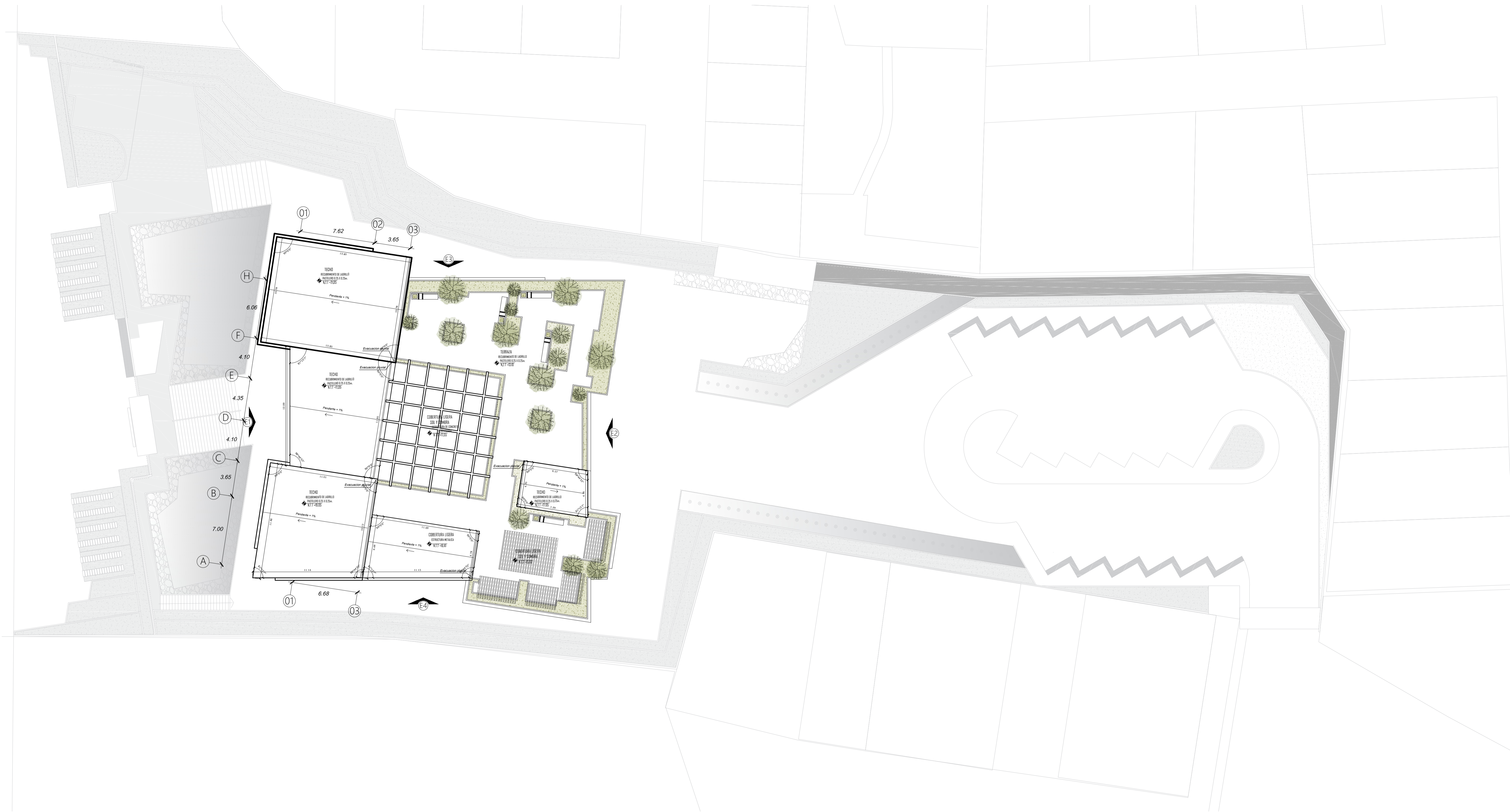
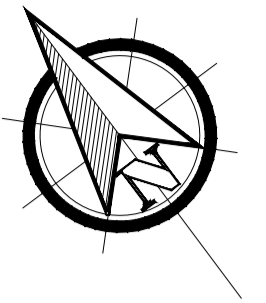

ARQUITECTURA **Plano de Techos**

EDIFICIO DE SERVICIO ADMINISTRATIVO  
DE LA UNIVERSIDAD PRIVADA DE TACNA

Escala : 1/200

	UNIVERSIDAD PRIVADA DE TACNA FACULTAD DE ARQUITECTURA Y URBANISMO CARRERA PROFESIONAL DE ARQUITECTURA	
	PROYECTO: EDIFICIO DE SERVICIO ADMINISTRATIVO DE LA UNIVERSIDAD PRIVADA DE TACNA	LÁMINA: A-5
UBICACION: DISTRITO DE TACNA	ESCALA: ESPECIFICADA	FEDIA: SEPTIEMBRE 2019
PLANO: PLANO DE TECHOS	ASESOR: ARG. WILFREDO C. VICENTE AGUILAR	
BACH. ARG. ALONZO JESÚS ZEA GUBI		



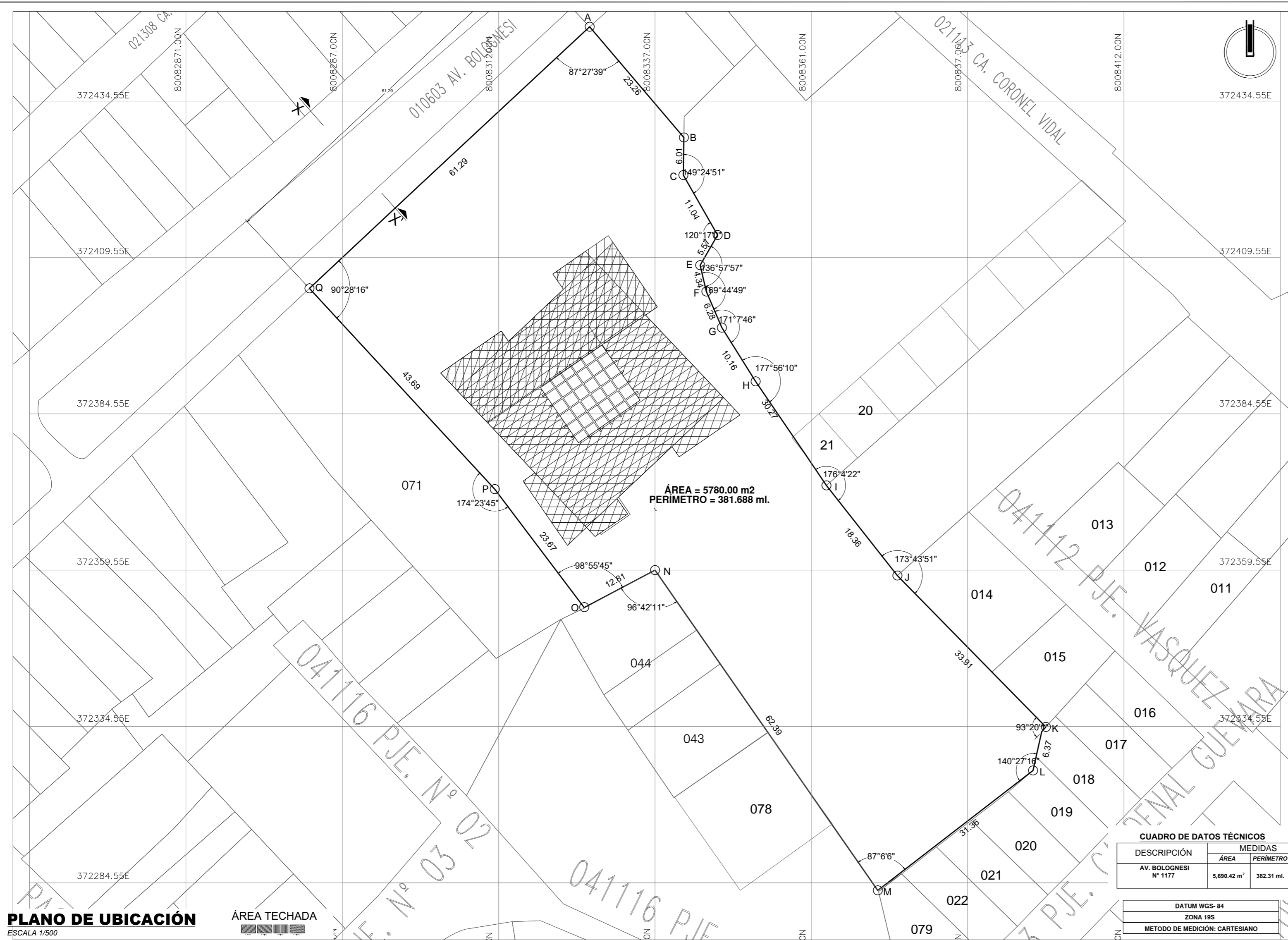

**PLANO DE UBICACIÓN**  
ESCALA 1/500

ÁREA TECHADA

CUADRO NORMATIVO			CUADRO DE AREAS (m <sup>2</sup> )						
PARÁMETROS	NORMATIVO	PROYECTO	PISOS	ÁREAS DECLARADAS					SUB-TOTAL
				Nueva	Existente	Demolición	Ampliación	Remodelación	
USOS	R6	Edificio Administrativo	PRIMERO	585.096 m <sup>2</sup>					585.096 m <sup>2</sup>
DENSIDAD NETA	2 250 Hab/ha	173.01 Hab/ha	SEGUNDO	962.177 m <sup>2</sup>					962.177 m <sup>2</sup>
COEFICIENTE DE EDIFICACIÓN	6.00	0.60	TERCERO	962.177 m <sup>2</sup>					962.177 m <sup>2</sup>
% DE AREA LIBRE	30 %	89.88 %	CUARTO	969.336 m <sup>2</sup>					969.336 m <sup>2</sup>
ALTURA MÁXIMA	1.5 (a+r)	20.35 m.							
RETIRO MÍNIMO	Frontal	-----							
	Lateral	-----							
	Posterior	-----							
ALINEAMIENTO FACHADA	-----								
ÁREA DE LOTE NORMATIVO	600 m <sup>2</sup>	5.690,42 m <sup>2</sup>	ÁREA PARCIAL	3.478,786 m <sup>2</sup>					3.478,786 m <sup>2</sup>
FRENTE MINIMO NORMATIVO	15.00 m.	61.29 m.	ÁREA TECHADA TOTAL						3.307,827 m <sup>2</sup>
Nº DE ESTACIONAMIENTO	1X 3 DPTS	25	ÁREA DEL TERRENO						5.780,00 m <sup>2</sup>
			ÁREA LIBRE				(89.88 %)	5,195,00 m <sup>2</sup>	

**DISTRITO, PROVINCIA Y DEPARTAMENTO DE TACNA**

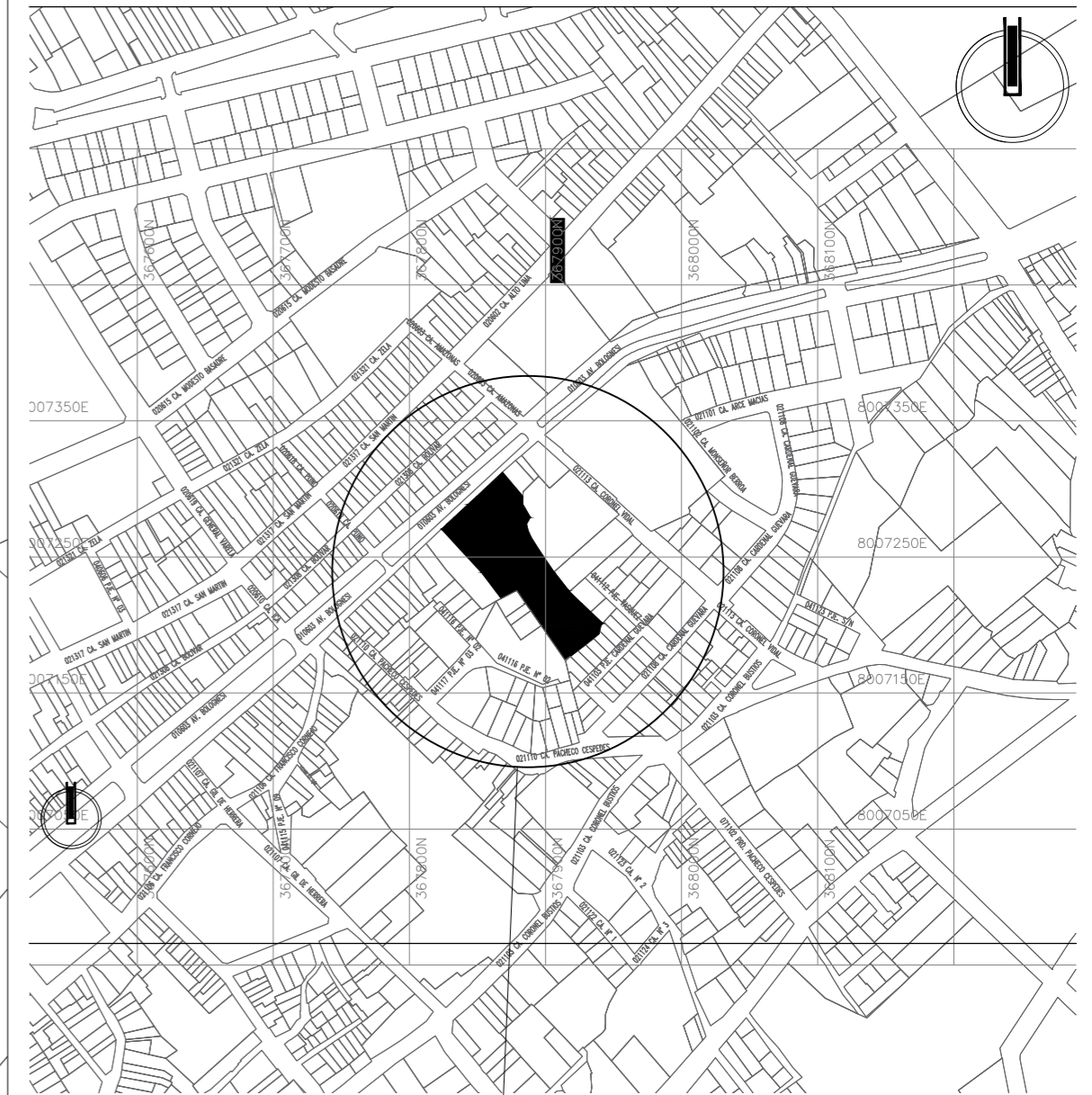

**ESQUEMA DE LOCALIZACIÓN**

ESCALA 1/5000

ZONIFICACIÓN	: R6
ÁREA DE ESTRUCTURACIÓN URBANA	: URBANA
DEPARTAMENTO	: TACNA
PROVINCIA	: TACNA
DISTRITO	: TACNA
URBANIZACION	: AV. BOLOGNESI
NOMBRE DE LA VÍA	: -
MANZANA	: -
LOTE	: 1177
SUBLOTE	: -

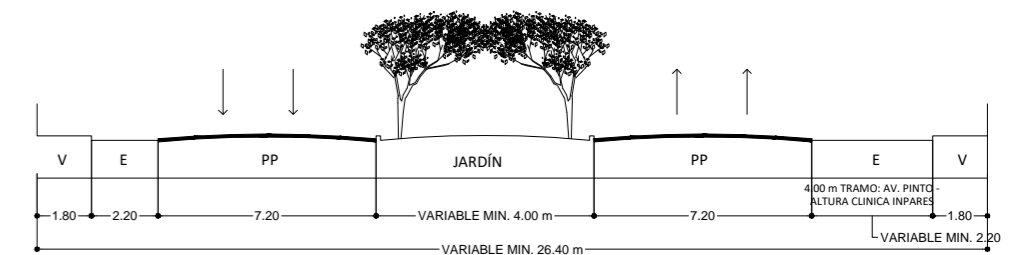

**SECCION VIAL X-X'- AVENIDA BOLOGNESI**  
ESCALA: 1/250

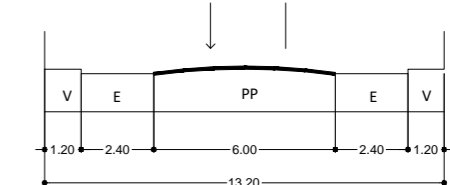

**SECCIÓN B-B**  
PASAJE Nº3  
ESCALA 250

	<b>UNIVERSIDAD PRIVADA DE TACNA</b> FACULTAD DE ARQUITECTURA Y URBANISMO CARRERA PROFESIONAL DE ARQUITECTURA		<b>LAMINA:</b> <div style="font-size: 2em; font-weight: bold; text-align: center;">U-1</div>
	PROYECTO: EDIFICIO DE SERVICIO ADMINISTRATIVO DE LA UNIVERSIDAD PRIVADA DE TACNA	UBICACION: DISTRITO DE TACNA	
PLANO: UBICACION Y LOCALIZACION BACH. ARG.: ALONZO JESÚS ZEA CUSI	ESCALA: ESPECIFICADA	FECHA: OCTUBRE 2019	



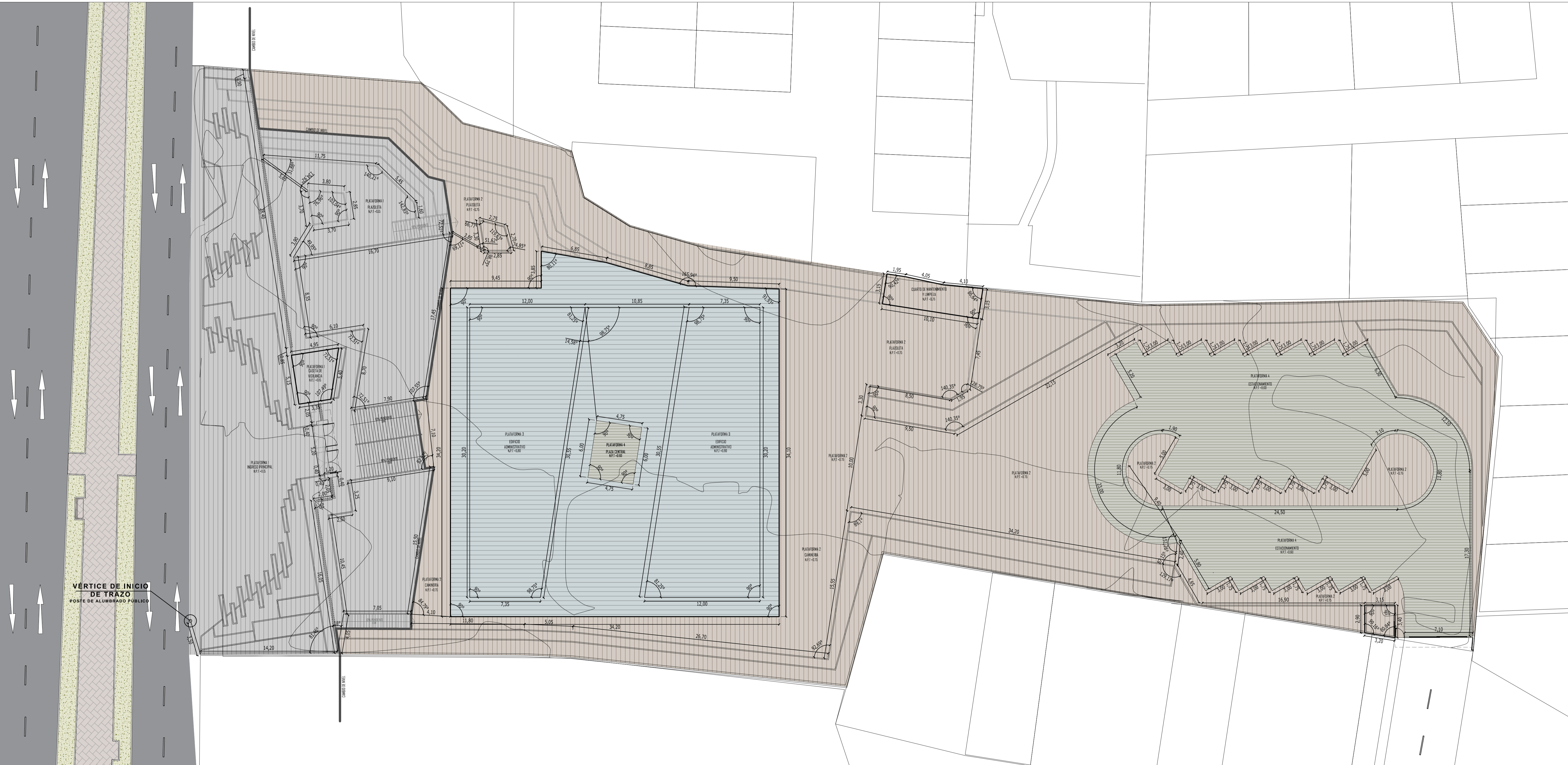
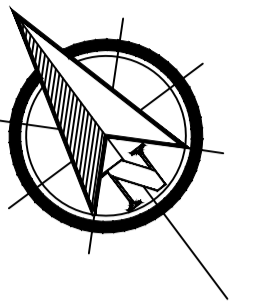

**Planta de Distribución : Trazado y Plataformas**  
Edificio de Servicio Administrativo  
de la Universidad Privada de Tacna  
Escala : 1/200

	UNIVERSIDAD PRIVADA DE TACNA FACULTAD DE ARQUITECTURA Y URBANISMO CARRERA PROFESIONAL DE ARQUITECTURA		LAMINA: <b>P-1</b>
	PROYECTO:	EDIFICIO DE SERVICIO ADMINISTRATIVO DE LA UNIVERSIDAD PRIVADA DE TACNA	
	UBICACIÓN:	DISTRITO DE TACNA	
PLANO:	TRAZADO Y PLATAFORMA	ESCALA:	ESPECIFICADA
BACH. ARQ.:	ALONSO JESÚS ZEA CUSI	ASESOR:	ARQ. WILFREDO C. VICENTE AGUILAR
			FECHA: SEPTIEMBRE 2019



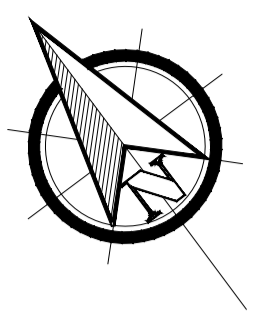

AVENIDA BOLOGNESI



ARQUITECTURA **Planta de Distribución : ESTADO ACTUAL**  
 EDIFICIO DE SERVICIO ADMINISTRATIVO DE LA UNIVERSIDAD PRIVADA DE TACNA

Escala : 1/200

	UNIVERSIDAD PRIVADA DE TACNA FACULTAD DE ARQUITECTURA Y URBANISMO CARRERA PROFESIONAL DE ARQUITECTURA		LAMINA: <b>EA-01</b>
	PROYECTO:	EDIFICIO DE SERVICIO ADMINISTRATIVO DE LA UNIVERSIDAD PRIVADA DE TACNA	
PLANO:	ESTADO ACTUAL	ESCALA:	ESPECIFICADA
BACH:	ARG. ALONZO JESÚS ZEA CUBI	ASESOR:	ARG. WILFREDO C. VICENTE AGUILAR



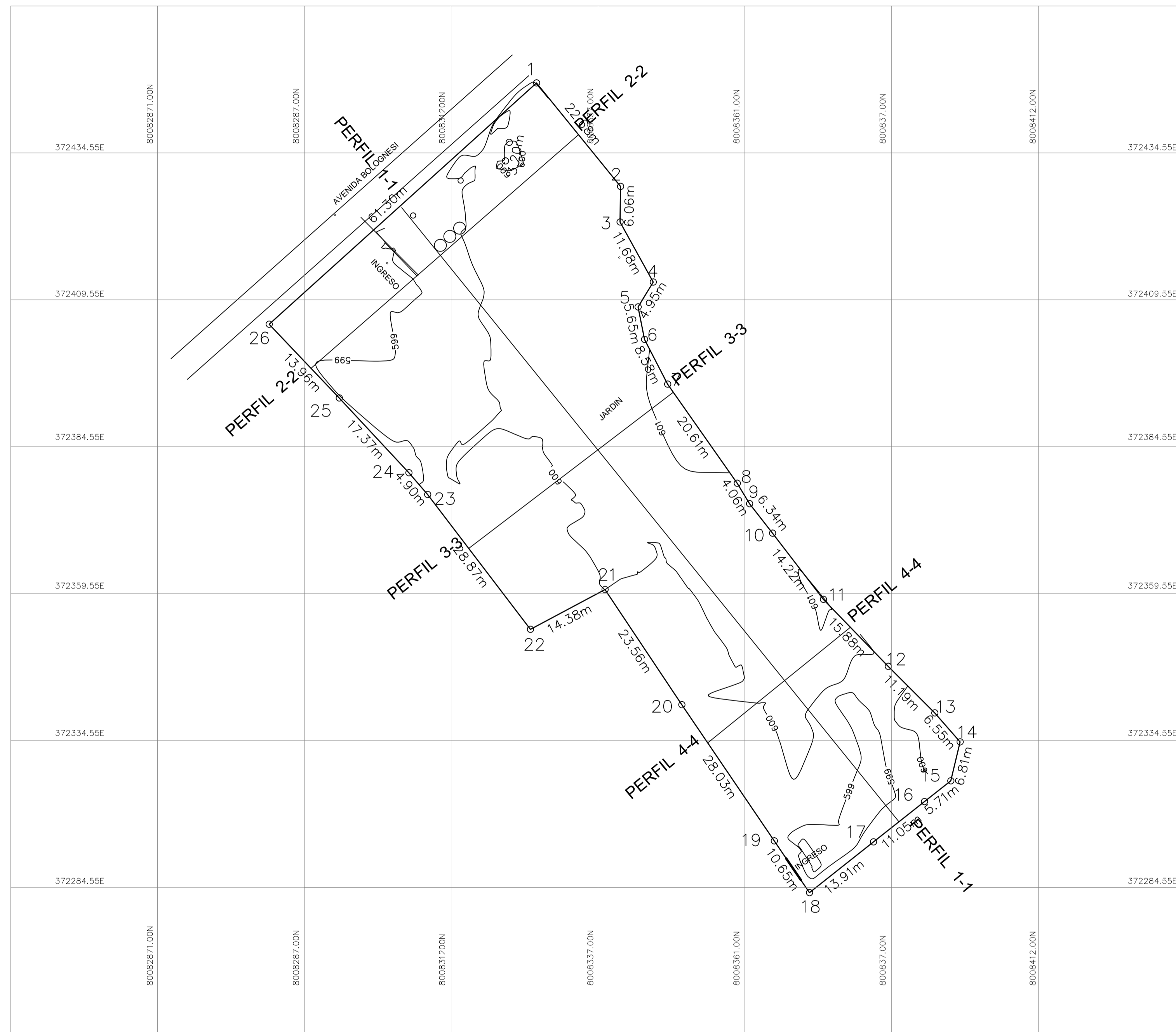
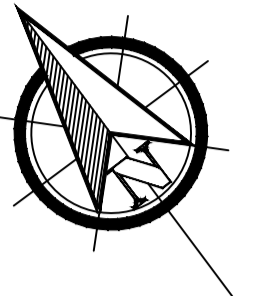

TOPOGRAFIA  
ESCALA 1 : 500

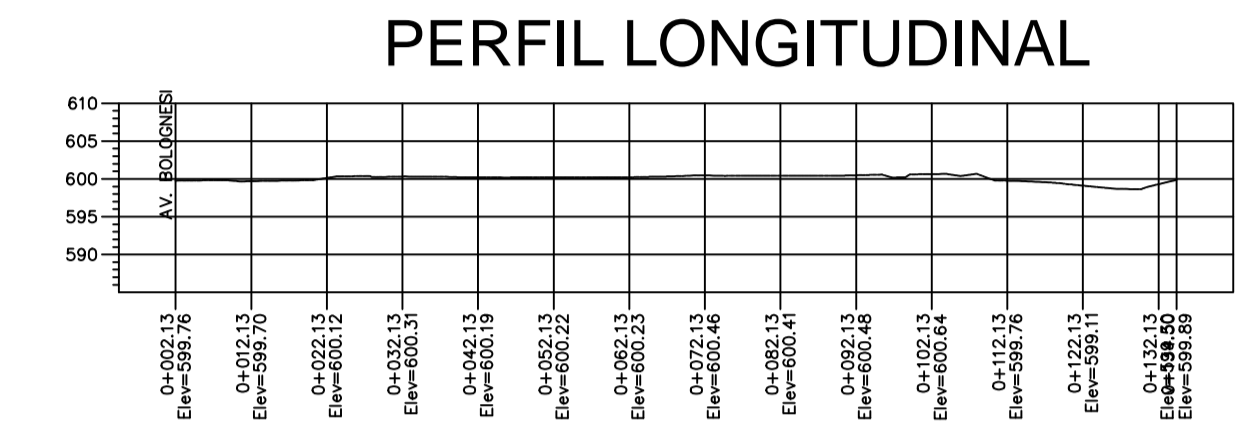

PERFIL 1-1  
ESCALA HORIZONTAL 1 : 1000  
ESCALA VERTICAL 1 : 1000

PERFILES TRANSVERSALES

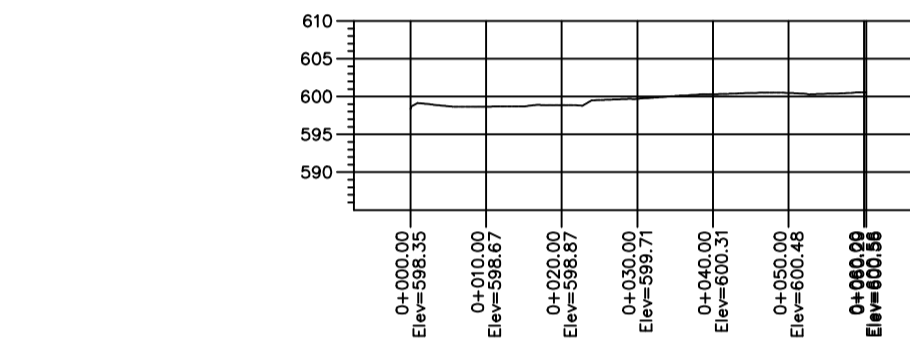

PERFIL 2-2  
ESCALA HORIZONTAL 1 : 1000  
ESCALA VERTICAL 1 : 1000

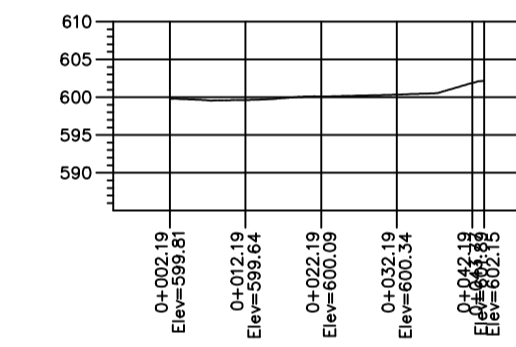

PERFIL 3-3  
ESCALA HORIZONTAL 1 : 1000  
ESCALA VERTICAL 1 : 1000

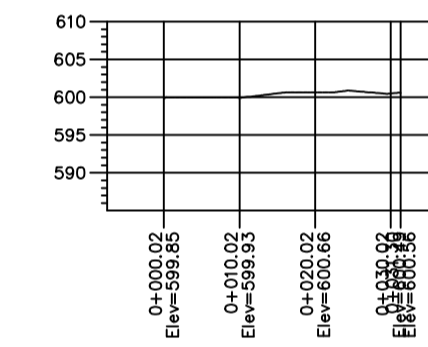

PERFIL 4-4  
ESCALA HORIZONTAL 1 : 1000  
ESCALA VERTICAL 1 : 1000

COORDENADAS TOPOGRAFICAS

CUADRO DE DATOS TECNICOS PSAD 56 HEMISFERIO SUR ZONA 19

LADO	DISTANCIA	VERT.	ANG. INT.	Y	X
1-2	22.68	1	87°28'	8,008,382.0706	368,444.9582
2-3	6.06	2	140°12'33"	8,008,364.4634	368,450.2576
3-4	11.68	3	209°36'3"	8,008,358.4030	368,459.1825
4-5	4.95	4	119°37'46"	8,008,348.1811	368,464.8233
5-6	5.65	5	222°45'47"	8,008,343.9620	368,462.2400
6-7	8.58	6	196°6'2"	8,008,338.8260	368,463.3446
7-8	20.61	7	187°39'58"	8,008,330.8056	368,467.2920
8-9	4.06	8	176°7'20"	8,008,313.8306	368,479.1303
9-10	8.24	9	186°49'8"	8,008,310.4592	368,481.2304
10-11	14.22	10	179°36'22"	8,008,305.4589	368,485.1359
11-12	15.88	11	186°27'8"	8,008,294.1953	368,493.8095
12-13	11.19	12	180°57'35"	8,008,282.7798	368,504.8527
13-14	6.58	13	178°35'1"	8,008,274.8659	368,512.7684
14-15	6.81	14	125°27'34"	8,008,269.9254	368,517.0753
15-16	5.71	15	141°44'51"	8,008,263.3066	368,515.4904
16-17	11.05	16	179°59'12"	8,008,259.7661	368,511.0044
17-18	13.91	17	180°9'57"	8,008,252.9250	368,502.3321
18-19	10.65	18	85°47'18"	8,008,244.2772	368,491.4346
19-20	28.03	19	179°58'48"	8,008,253.0799	368,485.4473
20-21	23.56	20	179°31'21"	8,008,276.2622	368,469.6912
21-22	14.38	21	264°20'45"	8,008,295.8538	368,456.6130
22-23	28.87	22	89°44'47"	8,008,389.8856	368,443.5217
23-24	4.90	23	183°33'37"	8,008,312.0418	368,426.4229
24-25	17.37	24	182°6'18"	8,008,315.7452	368,423.2174
25-26	13.96	25	180°46'33"	8,008,328.4544	368,411.3732
26-27	23.90	26	43°9'52"	8,008,338.5341	368,401.7212
27-28	2.43	27	264°46'55"	8,008,354.8867	368,410.1566
28-29	19.63	28	95°5'59"	8,008,356.7999	368,417.6636
29-30	7.79	29	126°36'37"	8,008,370.2020	368,432.0027
30-31	3.20	30	268°58'38"	8,008,368.8064	368,439.6642
31-32	4.40	31	235°27'11"	8,008,371.9448	368,440.2940
32-1	10.40	32	87°46'22"	8,008,375.1033	368,437.2328

AREA = 5,580.156 m<sup>2</sup>  
PERIMETRO = 389.67 m  
SUMATORIA DE ANGULOS INTERNOS 5400°00'00"