

ESQUEMA DE LOCALIZACION

LEYENDA

PLANTA DE TECHOS

Modulo 02

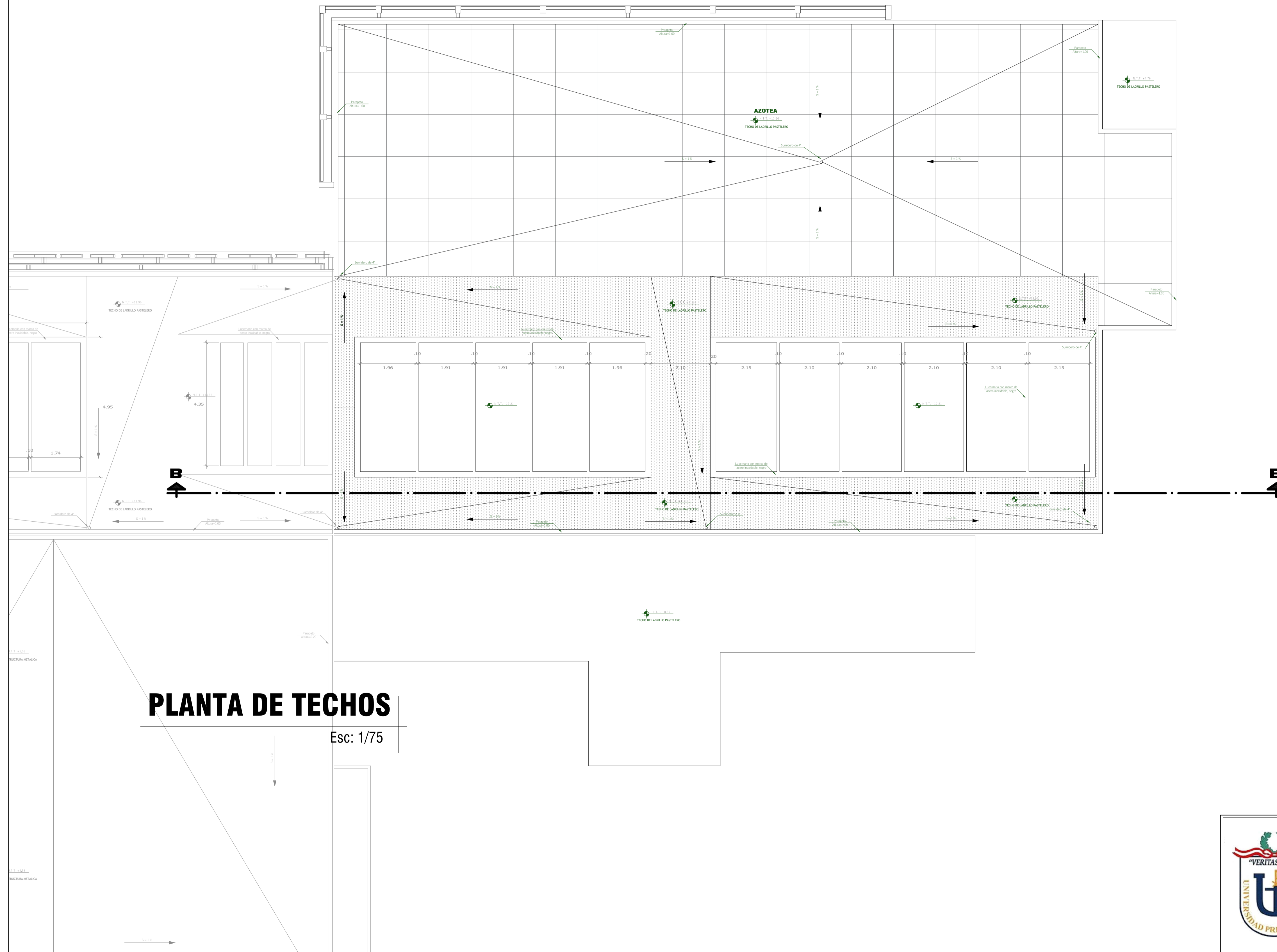

## PLANTA DE TECHOS

Esc: 1/75



<b>UNIVERSIDAD PRIVADA DE TACNA</b> FACULTAD DE ARQUITECTURA Y URBANISMO		
PROYECTO: "INFRAESTRUCTURA ADMINISTRATIVA COMO FACTOR DETERMINANTE EN LA GESTION ACADEMICA ADMINISTRATIVA Y BIENESTAR DE LA UNIVERSIDAD PRIVADA DE TACNA - 2019"		
VII TALLER TUTORIAL DE TESIS		
PLANO: MODULO II - PLANTA DE TECHOS		
ASESOR:	TESISTA:	Nº de LAMINA :
MG. WILFREDO C. VICENTE AGUILAR	BACH.ARQ. DANNERY HURTADO MAMANI	AR-10
ESCALA: 1/75	FECHA: NOVIEMBRE 2020	

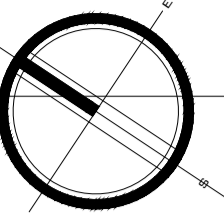

ESQUEMA DE LOCALIZACION

LEYENDA

PRIMER NIVEL

Modulo 02

CUADRO DE VANOS

PUERTAS				
TIPO	ANCHO	ALTO	CANT.	ESPECIFICACIONES
P-01	1.20	2.50	04	Puerta de 1 hoja, de vidrio templado de 5mm.
P-03	1.00	2.50	03	Puerta de vidrio templado de 5mm con perfil de aluminio.
P-04	1.00	2.50	02	Puerta de madera contrachapada de 18mm con perfil de aluminio.
P-05	0.90	2.50	02	Puerta de laminado acrílico 3mm, con perfil de aluminio.
P-07	0.80	2.50	08	Puerta de 1 hoja, de vidrio templado de 5mm.
P-08	0.80	2.50	03	Puerta de madera contrachapada de 18mm con perfil de aluminio.
P-11	0.75	2.50	01	Puerta de madera contrachapada de 18mm con perfil de aluminio.
P-09	0.70	2.50	01	Puerta de madera contrachapada de 18mm con perfil de aluminio.
P-10	0.70	2.50	08	Puerta de laminado acrílico 3mm, con perfil de aluminio.

VENTANAS					
TIPO	ANCHO	ALTO	ALFEIZAR	CANT.	OBSERVACIONES
V-15	0.80	1.50	1.70	01	Ventana tipo silencio vidrio templado de 5mm con perfil de aluminio.
V-16	1.50	2.10	1.00	01	Ventana tipo silencio vidrio templado de 5mm con perfil de aluminio.
V-17	4.20	1.40	1.80	01	Ventana tipo silencio vidrio templado de 5mm con perfil de aluminio.
V-18	4.30	1.40	1.80	01	Ventana tipo silencio vidrio templado de 5mm con perfil de aluminio.
V-19	1.00	1.20	2.00	01	Ventana tipo silencio vidrio templado de 5mm con perfil de aluminio.
V-20	2.05	1.00	1.00	01	Ventana tipo silencio vidrio templado de 5mm con perfil de aluminio.
V-21	2.00	1.00	2.20	02	Ventana tipo silencio vidrio templado de 5mm con perfil de aluminio.

MAMPARAS				
TIPO	ANCHO	ALTO	CANT.	ESPECIFICACIONES
M-02	5.45	3.40	01	Mampara de vidrio templado de 5mm con soporte de aluminio negro.
M-04	4.30	3.40	01	Mampara de vidrio templado de 5mm con soporte de aluminio negro.
M-05	4.25	3.40	02	Mampara de vidrio templado de 5mm con soporte de aluminio negro.
M-06	4.20	3.40	03	Mampara de vidrio templado de 5mm con soporte de aluminio negro.
M-07	4.15	3.40	01	Mampara de vidrio templado de 5mm con soporte de aluminio negro.
M-08	4.10	3.20	02	Mampara de vidrio templado de 5mm con soporte de aluminio negro.

CUADRO DE ACABADOS

AREA DEL PRIMER NIVEL MODULO 02

MATERIALES	PISOS		ZOCALOS/CONTRA-ZOCALOS		PINTURA	TECHOS	APARATOS SANITARIOS	VESTIDOS RES
	TIPO	ESPECIFICACIONES	TIPO	ESPECIFICACIONES				
AMBIENTES								
ESCALAFAN								
OFICINA DEL PERSONAL								
TESORERIA								
HALL								
BAÑO DE DAMAS								
BAÑO DE VARONES								
CONTABILIDAD								
ARCHIVO								
LOGISTICA								
ASESORIA LEGAL Y JURIDICA								
DEPOSITO								
CAFETERIA								
TERRAZA								
COCINA								
ATENCIÓN								
DESPENSA								
CUARTO DE LIMPIEZA								



**UNIVERSIDAD PRIVADA DE TACNA**  
FACULTAD DE ARQUITECTURA Y URBANISMO

PROYECTO: "INFRAESTRUCTURA ADMINISTRATIVA COMO FACTOR DETERMINANTE EN LA GESTION ACADEMICA ADMINISTRATIVA Y BIENESTAR DE LA UNIVERSIDAD PRIVADA DE TACNA - 2019"

VII TALLER TUTORIAL DE TESIS

PLANO: MODULO II - PRIMER NIVEL

ASESOR: MG. WILFREDO C. VICENTE AGUILAR  
TESISTA: BACH. ARQ. DANNERY HURTADO MAMANI

ESCALA: 1/75  
FECHA: NOVIEMBRE 2020

Nº de LAMINA: **AR-02**

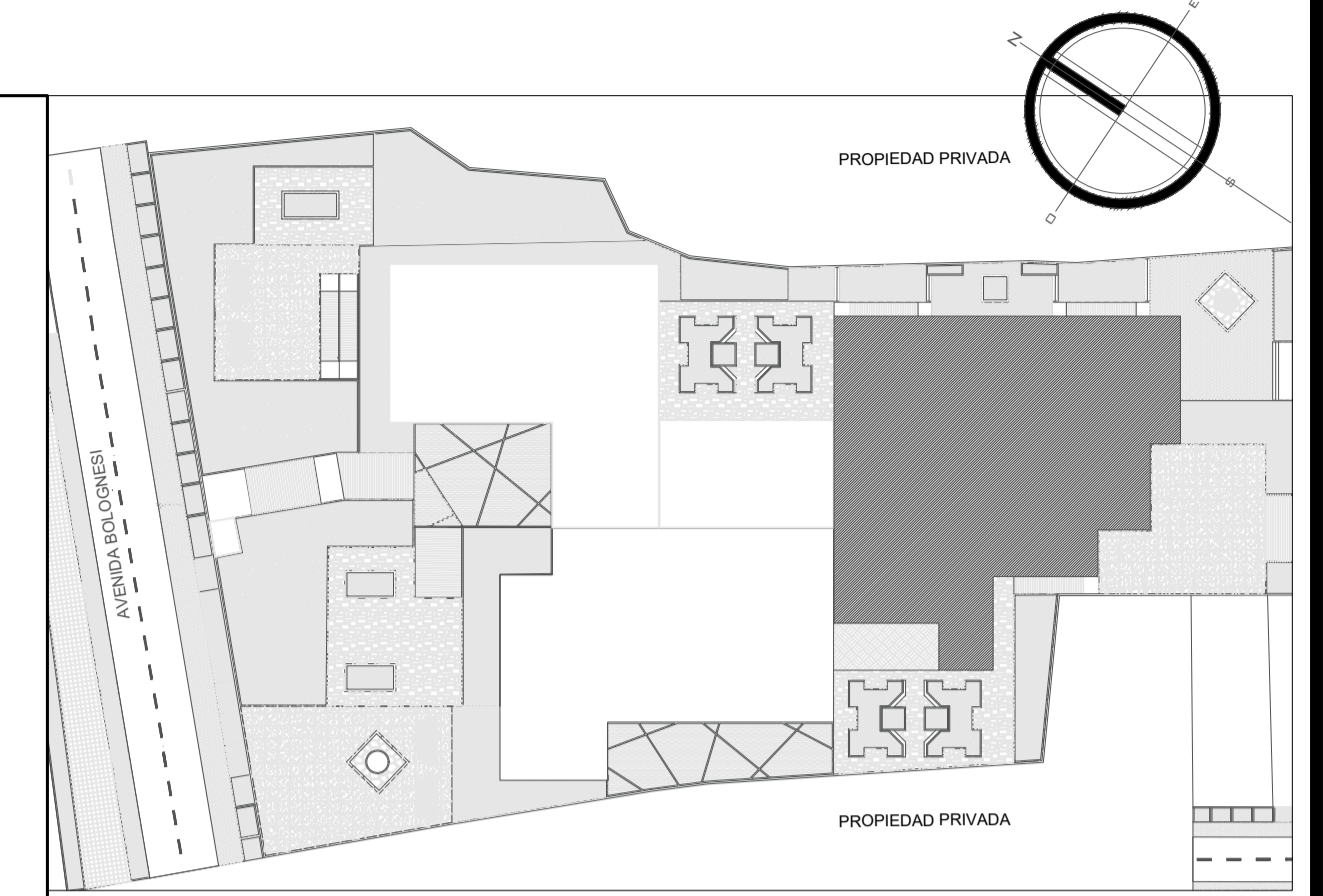

ESQUEMA DE LOCALIZACION

LEYENDA

CUARTO NIVEL

Modulo 02

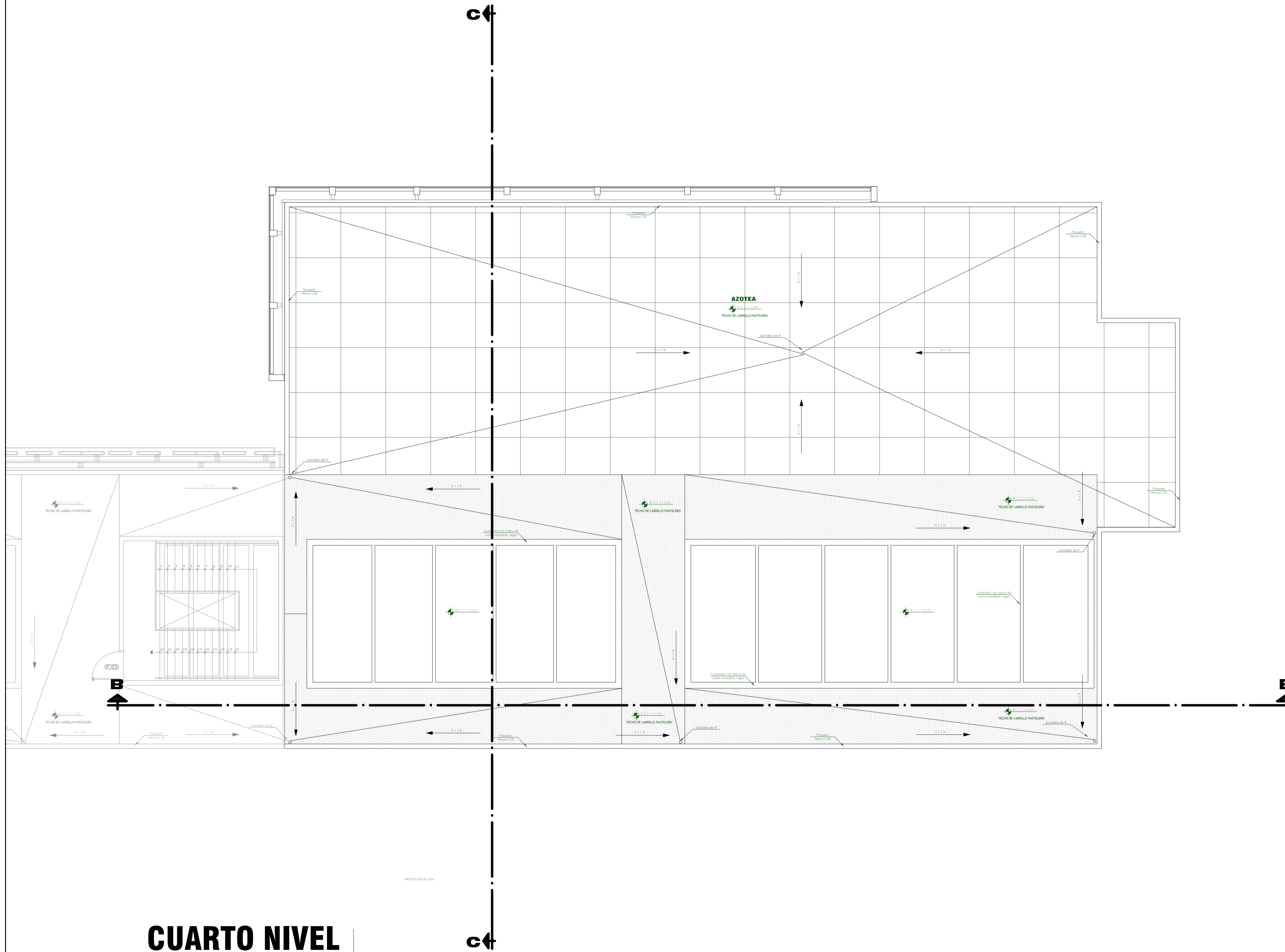

**CUARTO NIVEL**

Esc: 1/75



<b>UNIVERSIDAD PRIVADA DE TACNA</b> FACULTAD DE ARQUITECTURA Y URBANISMO	
PROYECTO: "INFRAESTRUCTURA ADMINISTRATIVA COMO FACTOR DETERMINANTE EN LA GESTION ACADEMICA ADMINISTRATIVA Y BIENESTAR DE LA UNIVERSIDAD PRIVADA DE TACNA - 2019"	
VII TALLER TUTORIAL DE TESIS	
PLANO: MODULO II - CUARTO NIVEL	
ASESOR: MG. WILFREDO C. VICENTE AGUILAR	TESISTA: BACH.ARQ. DANNERY HURTADO MAMANI
ESCALA: 1/75	FECHA: NOVIEMBRE 2020
N° de LAMINA: <b>AR-08</b>	

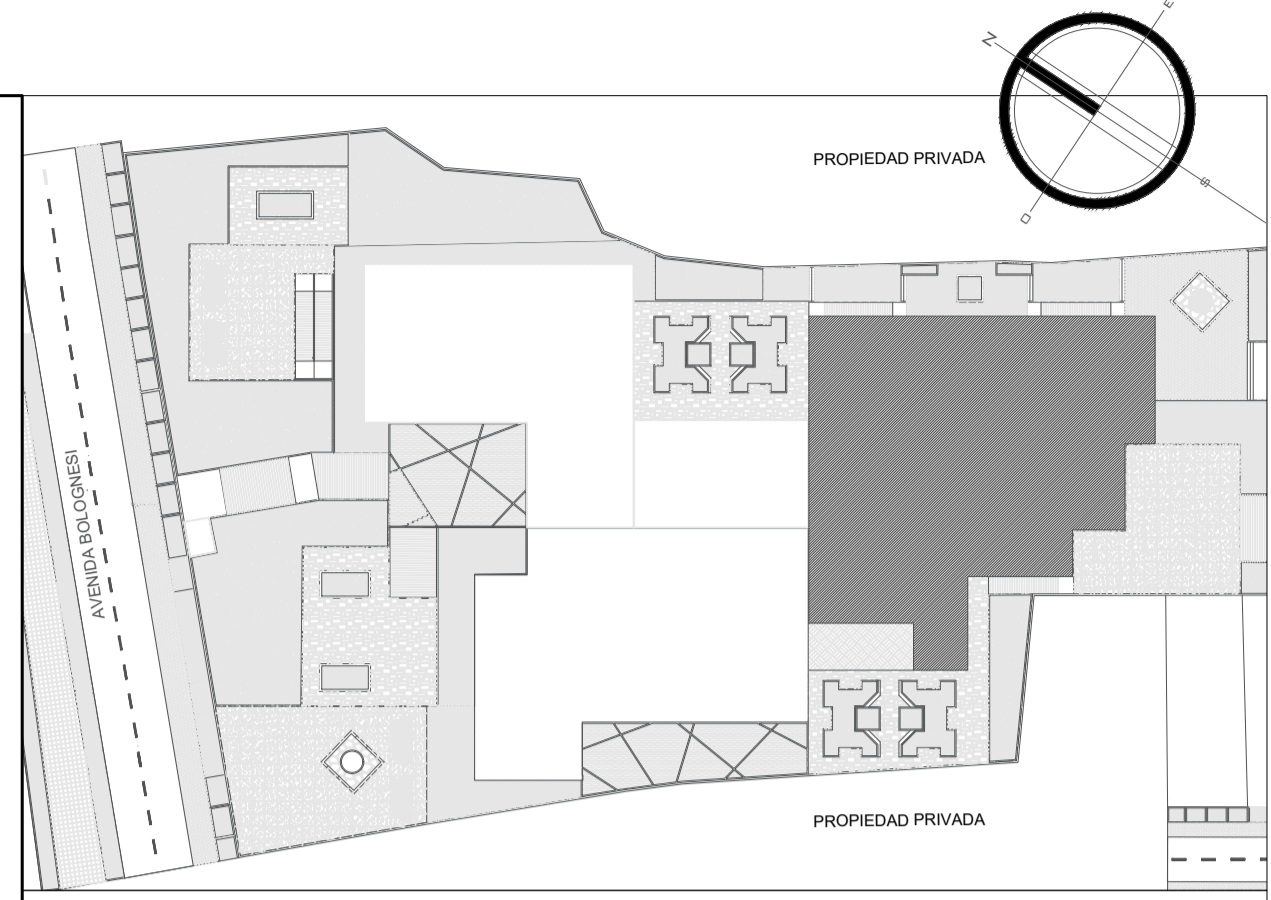
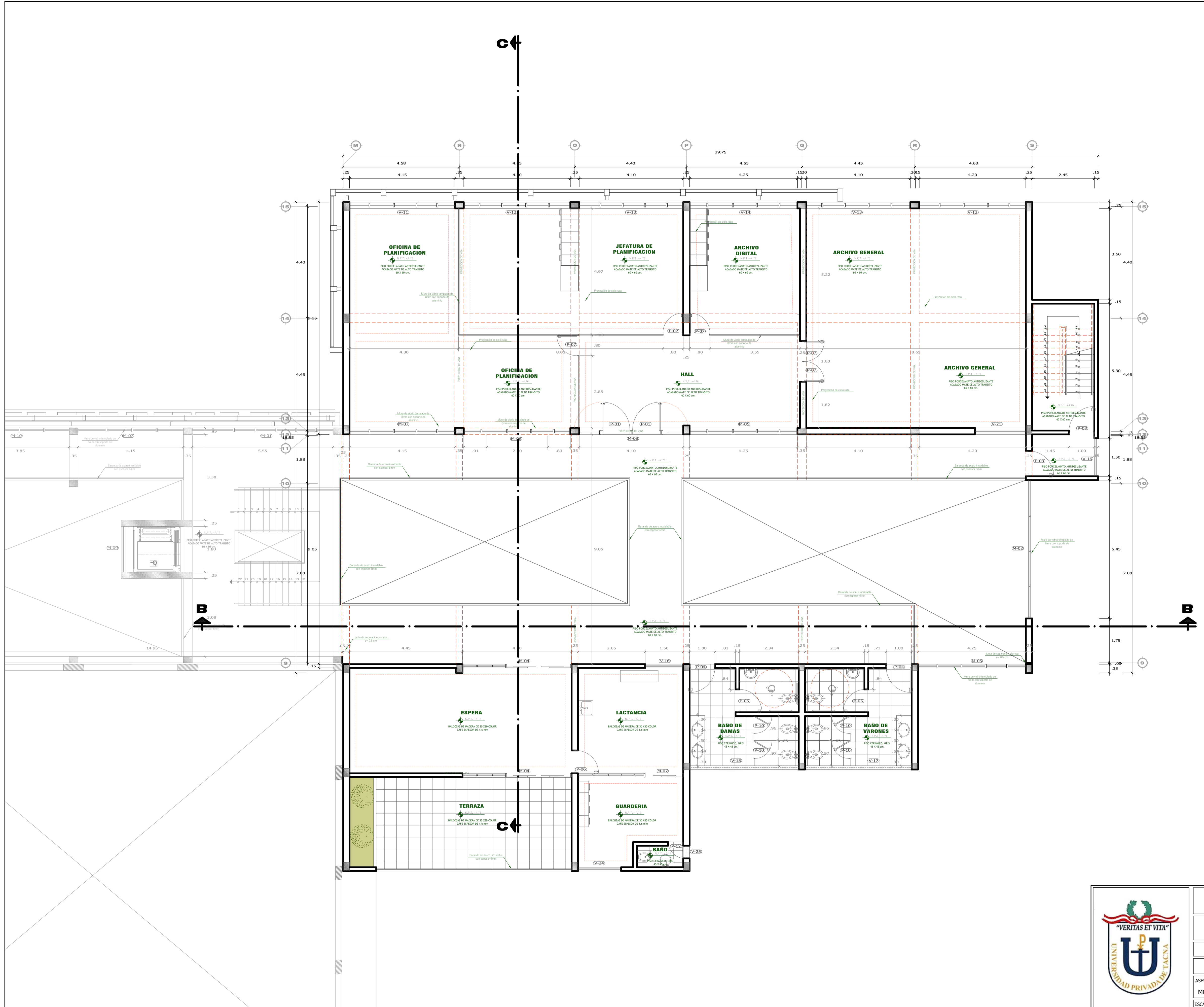

ESQUEMA DE LOCALIZACION  
LEYENDA

SEGUNDO NIVEL  
Modulo 02

CUADRO DE VANOS

PUERTAS				
TIPO	ANCHO	ALTO	CANT.	ESPECIFICACIONES
P-01	1.20	2.50	02	Puerta de 1 hoja, de vidrio templado de 3mm.
P-03	1.00	2.50	03	Puerta de acero inoxidable.
P-04	1.00	2.50	02	Puerta de madera contrachapada de 18mm con perfil de aluminio.
P-05	0.90	2.50	02	Puerta de aluminio anodizado 3mm, con perfil de aluminio.
P-07	0.80	2.50	05	Puerta de 1 hoja, de vidrio templado de 3mm.
P-08	0.80	2.50	01	Puerta de madera contrachapada de 18mm con perfil de aluminio.
P-11	0.75	2.50	01	Puerta de madera contrachapada de 18mm con perfil de aluminio.
P-09	0.70	2.50	01	Puerta de madera contrachapada de 18mm con perfil de aluminio.
P-10	0.70	2.50	08	Puerta de aluminio anodizado 3mm, con perfil de aluminio.

VENTANAS					
TIPO	ANCHO	ALTO	ALFEIZAR	CANT.	OBSERVACIONES
V-15	0.80	1.50	1.70	01	Ventana tipo alero vidrio templado de 3mm con perfil de aluminio.
V-16	1.50	2.10	1.00	01	Ventana tipo alero vidrio templado de 3mm con perfil de aluminio.
V-17	4.20	1.40	1.80	01	Ventana tipo alero vidrio templado de 3mm con perfil de aluminio.
V-18	4.30	1.40	1.80	01	Ventana tipo alero vidrio templado de 3mm con perfil de aluminio.
V-19	1.00	1.20	2.00	01	Ventana tipo alero vidrio templado de 3mm con perfil de aluminio.
V-20	2.05	1.00	1.00	01	Ventana tipo alero vidrio templado de 3mm con perfil de aluminio.
V-21	2.00	1.00	2.20	02	Ventana tipo alero vidrio templado de 3mm con perfil de aluminio.

MAMPARAS				
TIPO	ANCHO	ALTO	CANT.	ESPECIFICACIONES
M-02	5.45	3.40	01	Mampara de vidrio templado de 3mm con alfileres de aluminio mate.
M-04	4.30	3.40	01	Mampara de vidrio templado de 3mm con alfileres de aluminio mate.
M-05	4.25	3.40	02	Mampara de vidrio templado de 3mm con alfileres de aluminio mate.
M-06	4.20	3.40	03	Mampara de vidrio templado de 3mm con alfileres de aluminio mate.
M-07	4.15	3.40	01	Mampara de vidrio templado de 3mm con alfileres de aluminio mate.
M-08	4.10	3.20	01	Mampara de vidrio templado de 3mm con alfileres de aluminio mate.

CUADRO DE ACABADOS  
AREA DEL SEGUNDO NIVEL MODULO 02

MATERIALES	PISOS	ZOCALOS	CONTRA-ZOCALOS	PINTURA	TECHOS	APARATOS SANITARIOS	VESTIDOS
AMBIENTES							
OFICINA DE PLANIFICACION	●	●	●	●	●	●	●
JEFATURA DE PLANIFICACION	●	●	●	●	●	●	●
BAÑO DE VARONES	●	●	●	●	●	●	●
BAÑO DE DAMAS	●	●	●	●	●	●	●
ARCHIVO DIGITAL	●	●	●	●	●	●	●
ARCHIVO GENERAL	●	●	●	●	●	●	●
CORREDOR	●	●	●	●	●	●	●
COCINETA	●	●	●	●	●	●	●
ESPERA	●	●	●	●	●	●	●
TERRAZA	●	●	●	●	●	●	●
LACTANCIA	●	●	●	●	●	●	●
GUARBERIA	●	●	●	●	●	●	●



**UNIVERSIDAD PRIVADA DE TACNA**  
FACULTAD DE ARQUITECTURA Y URBANISMO

PROYECTO: "INFRAESTRUCTURA ADMINISTRATIVA COMO FACTOR DETERMINANTE EN LA GESTION ACADEMICA ADMINISTRATIVA Y BIENESTAR DE LA UNIVERSIDAD PRIVADA DE TACNA - 2019"

VII TALLER TUTORIAL DE TESIS

PLANO: MODULO II - SEGUNDO NIVEL

ASESOR: MG. WILFREDO C. VICENTE AGUILAR  
TESISTA: BACH.ARQ. DANNERY HURTADO MAMANI

FECHA: NOVIEMBRE 2020

Nº de LAMINA: **AR-04**

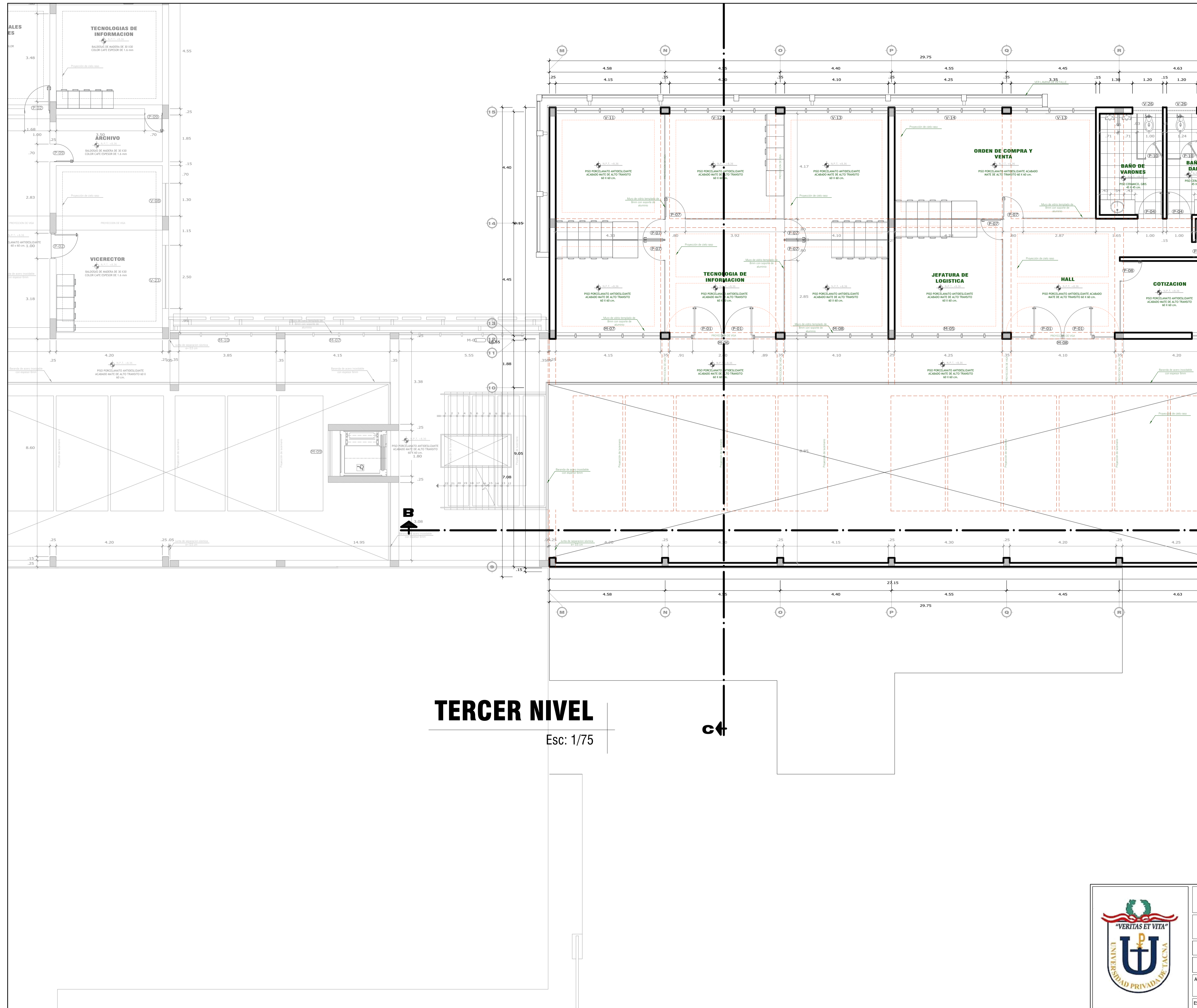

**TERCER NIVEL**

Esc: 1/75



**ESQUEMA DE LOCALIZACION**  
LEYENDA

TERCER NIVEL  
Modulo 02

**CUADRO DE VANOS**

PUERTAS				
TIPO	ANCHO	ALTO	CANT.	ESPECIFICACIONES
P-01	1.20	2.50	04	Puerta de 1 hoja de vidrio templado de 8mm.
P-03	1.00	2.50	02	Puerta de acero inoxidable.
P-04	1.00	2.50	02	Puerta de madera contrachapada de 18mm y 18mm.
P-07	0.80	2.50	07	Puerta de 1 hoja de vidrio templado de 8mm.
P-08	0.80	2.50	01	Puerta de madera contrachapada de 18mm y 18mm.
P-10	0.70	2.50	03	Puerta de aluminio anodizado 3mm. con perfil de aluminio.
P-12	0.60	2.50	01	Puerta de madera contrachapada de 18mm y 18mm.

VENTANAS					
TIPO	ANCHO	ALTO	ALFEIZAR	CANT.	OBSERVACIONES
V-11	0.80	2.20	1.00	01	Ventana tipo sistema vidrio templado de 8mm con perfil de aluminio.
V-12	1.50	2.20	1.00	01	Ventana tipo sistema vidrio templado de 8mm con perfil de aluminio.
V-13	4.20	2.20	1.00	02	Ventana tipo sistema vidrio templado de 8mm con perfil de aluminio.
V-14	4.30	2.20	1.00	01	Ventana tipo sistema vidrio templado de 8mm con perfil de aluminio.
V-16	1.50	2.10	1.00	02	Ventana tipo sistema vidrio templado de 8mm con perfil de aluminio.
V-26	1.20	1.00	2.20	02	Ventana tipo sistema vidrio templado de 8mm con perfil de aluminio.

MAMPARAS				
TIPO	ANCHO	ALTO	CANT.	ESPECIFICACIONES
M-02	5.45	3.40	01	Mampara de vidrio templado de 8mm con soporte de aluminio mate.
M-04	4.30	3.40	01	Mampara de vidrio templado de 8mm con soporte de aluminio mate.
M-05	4.25	3.40	02	Mampara de vidrio templado de 8mm con soporte de aluminio mate.
M-06	4.20	3.40	03	Mampara de vidrio templado de 8mm con soporte de aluminio mate.
M-07	4.15	3.40	01	Mampara de vidrio templado de 8mm con soporte de aluminio mate.
M-08	4.10	3.20	02	Mampara de vidrio templado de 8mm con soporte de aluminio mate.

**CUADRO DE ACABADOS**  
AREA DEL TERCER NIVEL MODULO 02

MATERIALES	PISOS	ZOCALOS	CONTRA-ZOCALOS	PINTURA	TECHOS	APARATOS SANITARIOS			VESTIDOS
						WC	URINA	LAV. URB.	
TECNOLOGIA DE INFOR.	●				●				
ORDEN DE COMPRA Y VENTA	●				●				
BAÑO DE VARONES		●			●	●	●	●	●
BAÑO DE DAMAS		●			●	●	●	●	●
JEFATURA DE LOGISTICA	●				●				
COTIZACION	●				●				
CUARTO DE LIMPIEZA	●				●				



**UNIVERSIDAD PRIVADA DE TACNA**  
FACULTAD DE ARQUITECTURA Y URBANISMO

PROYECTO: "INFRAESTRUCTURA ADMINISTRATIVA COMO FACTOR DETERMINANTE EN LA GESTION ACADEMICA ADMINISTRATIVA Y BIENESTAR DE LA UNIVERSIDAD PRIVADA DE TACNA - 2019"

VII TALLER TUTORIAL DE TESIS

PLANO: MODULO II - TERCER NIVEL

ASESOR: MG. WILFREDO C. VICENTE AGUILAR  
TESISTA: BACH.ARQ. DANNERY HURTADO MAMANI

ESCALA: 1/75  
FECHA: NOVIEMBRE 2020

Nº de LAMINA: **AR-06**