

CORTE A-A
MÓDULO 2 / ZONA DE SALUD ESC. 1/50

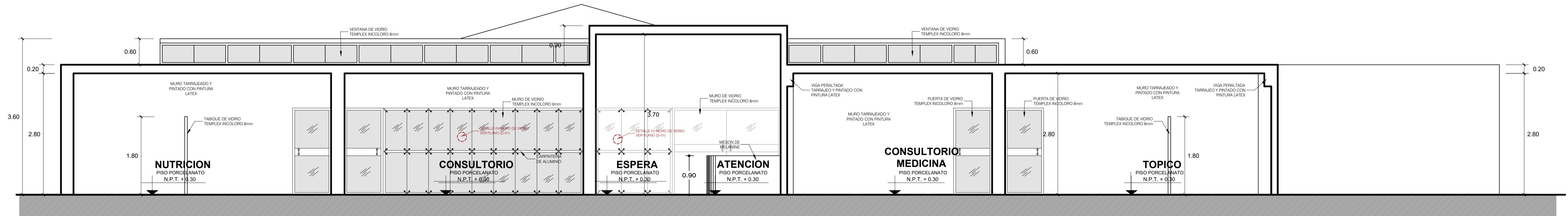

CORTE B-B
MÓDULO 2 / ZONA DE SALUD ESC. 1/50

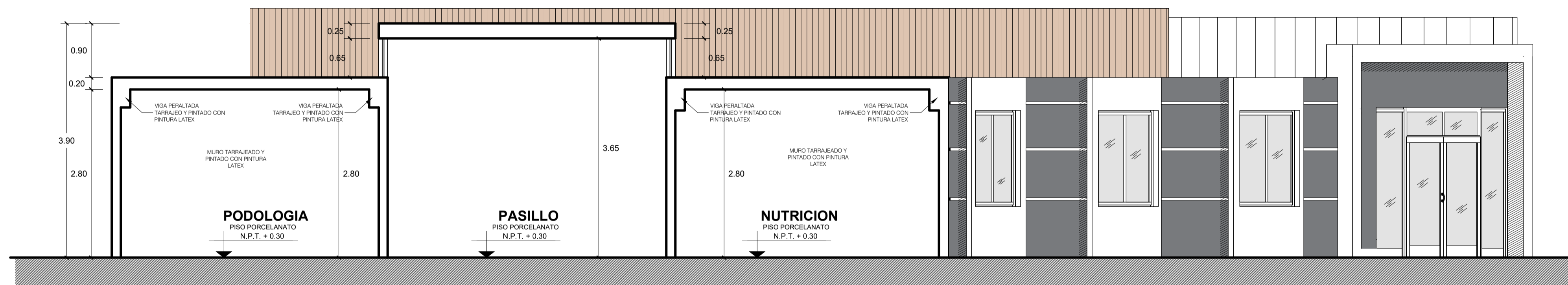

CORTE C-C
MÓDULO 2 / ZONA DE SALUD ESC. 1/50

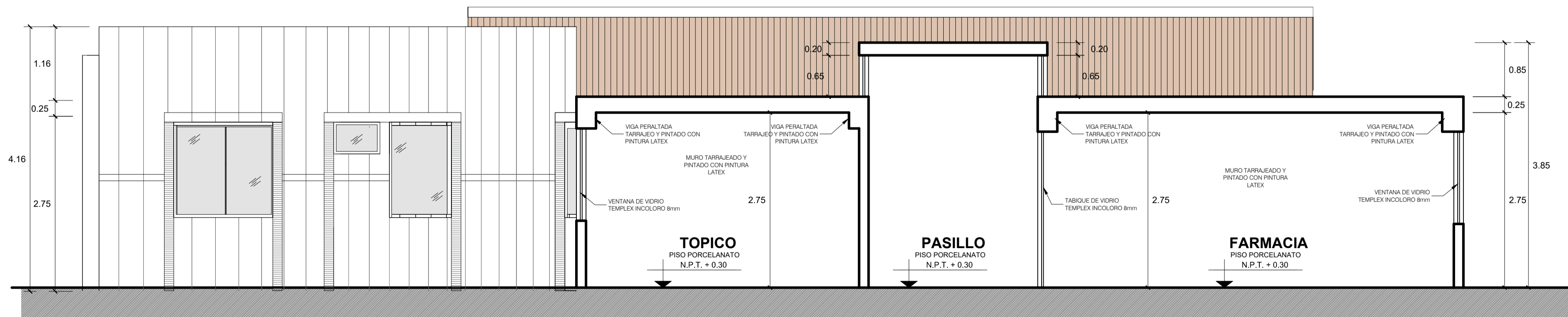

CORTE D-D
MÓDULO 2 / ZONA DE SALUD ESC. 1/50

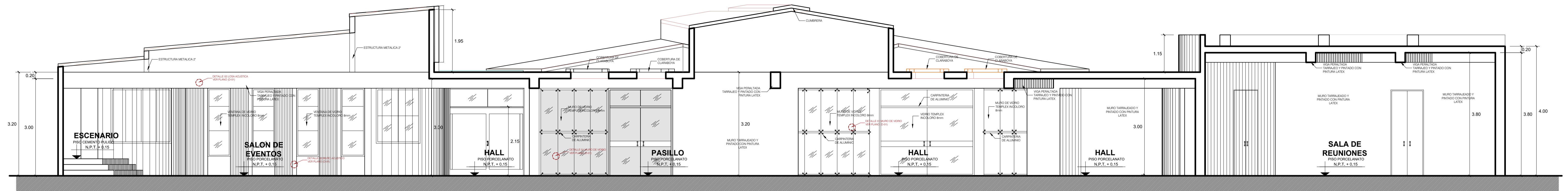

CORTE A-A
MÓDULO 1 / ZONA ADMINISTRATIVA ESC. 1/50

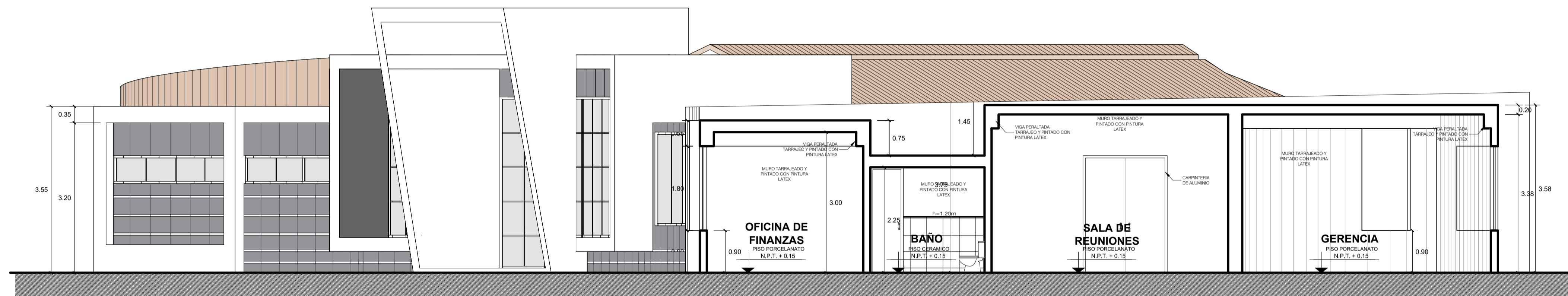

CORTE B-B
MÓDULO 1 / ZONA ADMINISTRATIVA ESC. 1/50

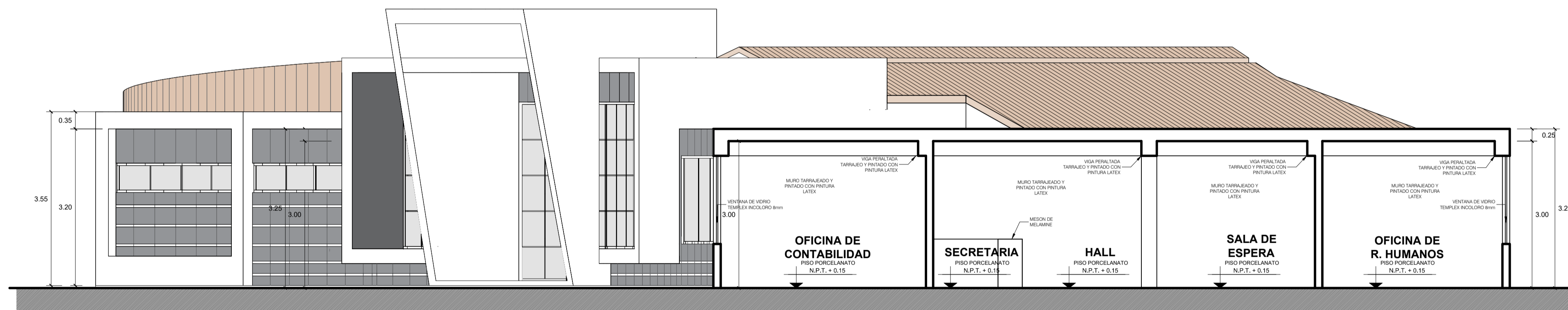

CORTE C-C
MÓDULO 1 / ZONA ADMINISTRATIVA ESC. 1/50

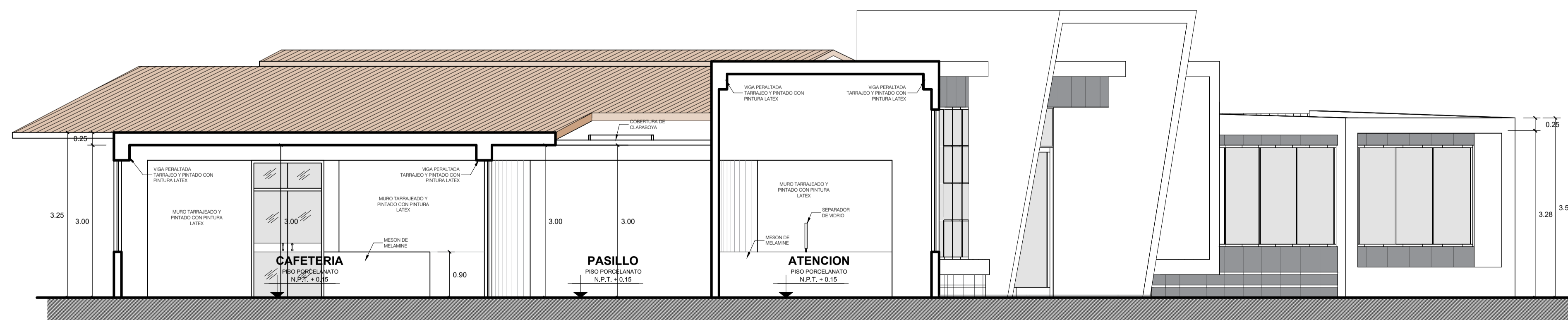

CORTE D-D
MÓDULO 1 / ZONA ADMINISTRATIVA ESC. 1/50

CORTES-ZONA ADMINISTRATIVA
ESCALA 1/50

DISEÑO DE CENTRO GERIATRICO PRIVADO DE REHABILITACION Y REPOSO PARA MEJORAR LOS SERVICIOS DE SALUD DEL ADULTO MAYOR EN LA CIUDAD DE TACNA, 2018

UPT
Facultad de Arquitectura y Urbanismo

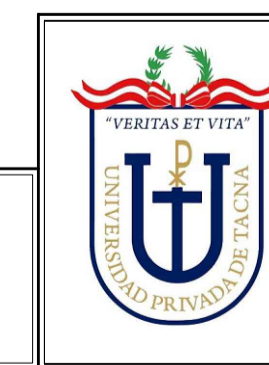

UNIVERSIDAD PRIVADA DE TACNA FACULTAD DE ARQUITECTURA Y URBANISMO	
PROYECTO: "DISEÑO DE CENTRO GERIATRICO PRIVADO DE REHABILITACION Y REPOSO PARA MEJORAR LOS SERVICIOS DE SALUD DEL ADULTO MAYOR EN LA CIUDAD DE TACNA, 2018"	
V TALLER TUTORIAL DE TESIS	
PROYECTO - CORTES	
ASESOR: ARQ. JUAN CARLOS SANTOS DUARTE	TESISTA: BACH. ARQ. VANESSA HINOSTROZA GUILLEN
ESCALA: 1/50	FECHA: DICIEMBRE 2018
Nº DE LÁMINA: A-07	

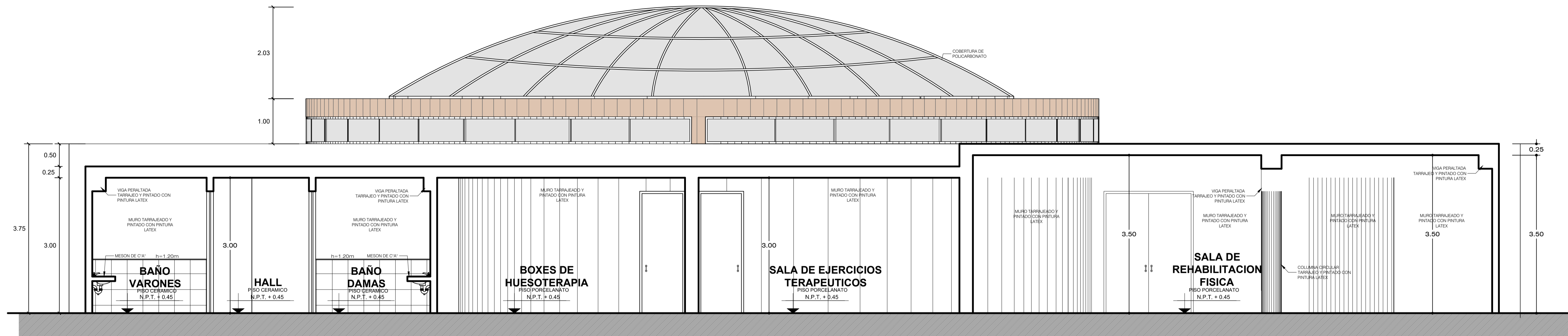

CORTE A-A
MÓDULO 3 / ZONA DE REHABILITACION ESC.1/50

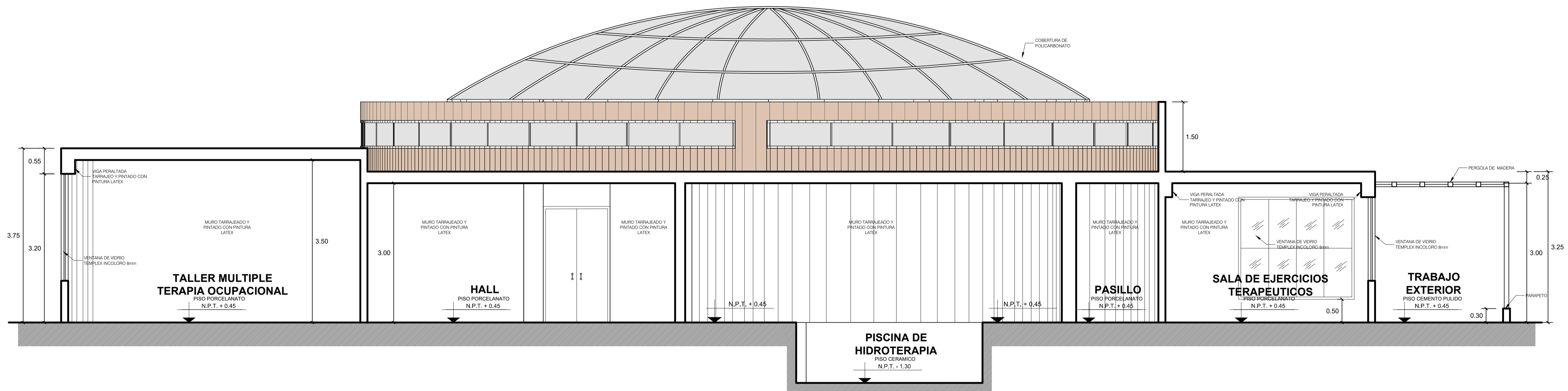

CORTE B-B
MÓDULO 3 / ZONA DE REHABILITACION ESC.1/50