

RENDERS : VISTAS EXTERIORES

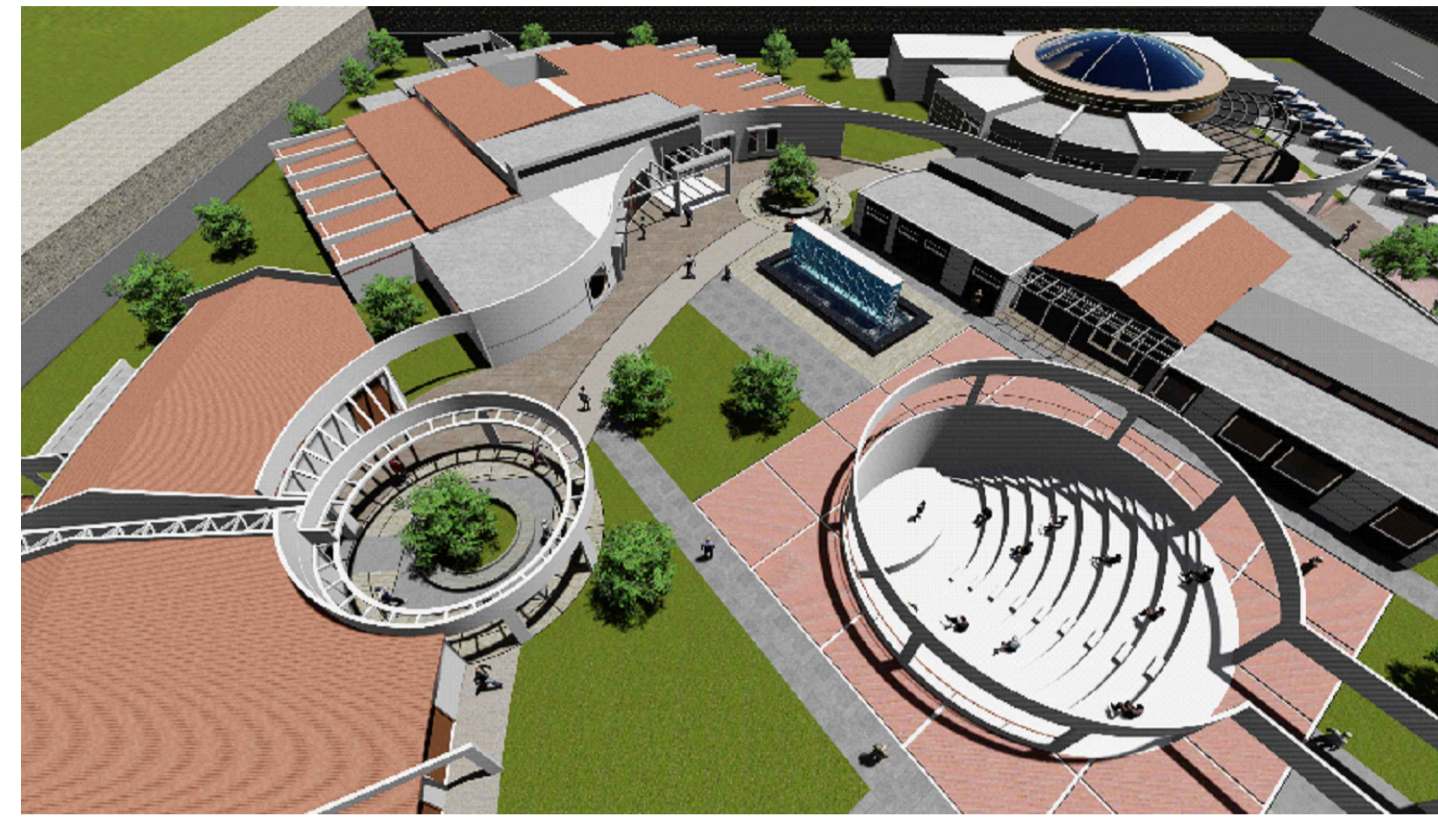

VISTA 1 : ATRIO DE INGRESO PRINCIPAL



VISTA 3 : PLAZA CENTRAL - ANFITEATRO



VISTA 5 : PLAZA CENTRAL - ANFITEATRO



VISTA 7 : POSTERIOR ZONA ADMINISTRATIVA



VISTA 2 : ATRIO DE INGRESO PRINCIPAL



VISTA 4 : VISTA GENERAL POSTERIOR



VISTA 6 : GENERAL LATERAL IZQUIERDO



VISTA 8 : GENERAL FRONTAL

RENDERS : VISTAS INTERIORES



VISTA 01 : ZONA DE SALUD / GERIATRIA

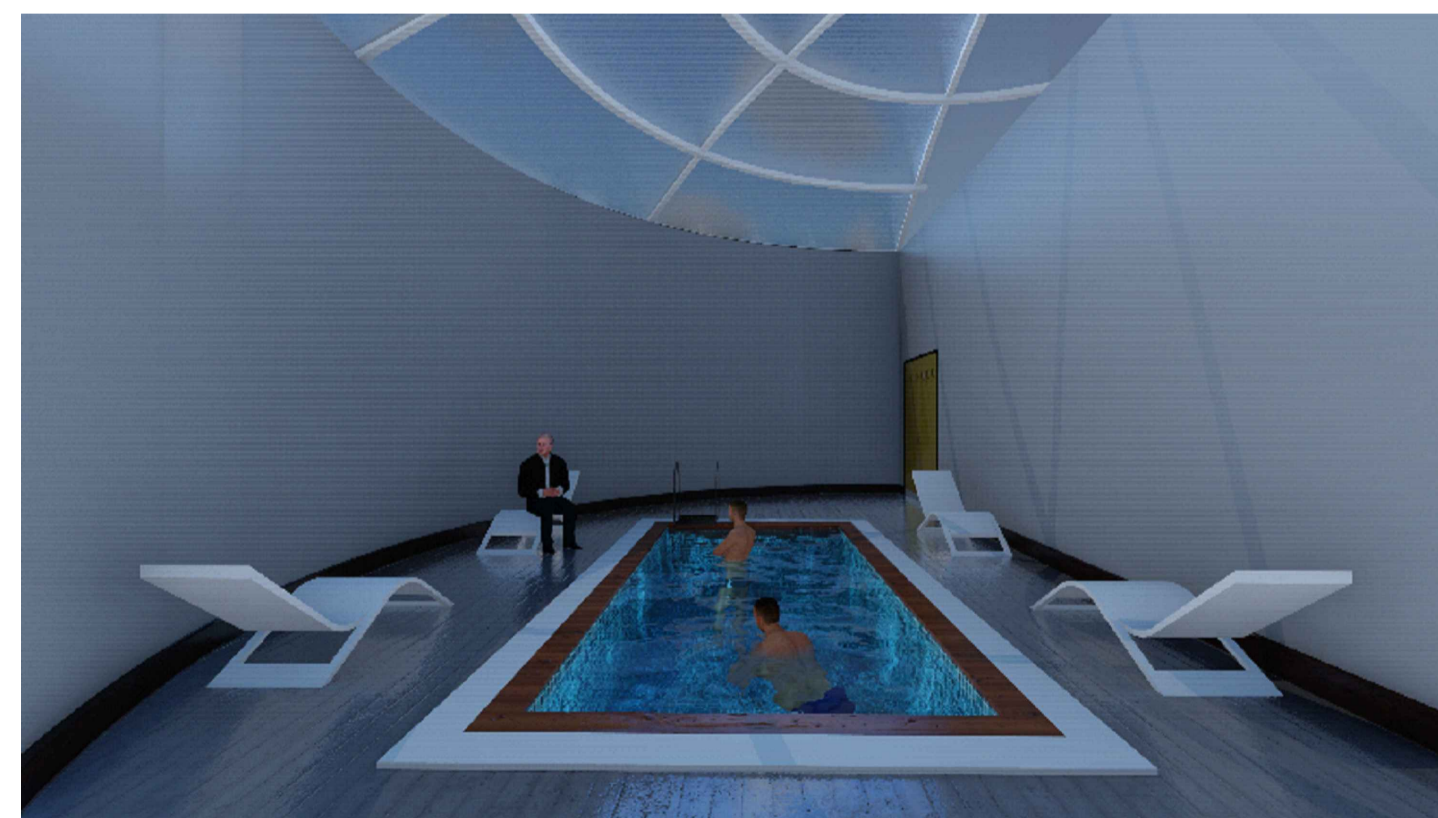

VISTA 2 : ZONA DE REHABILITACION/PISCINA DE HIDROTERAPIA

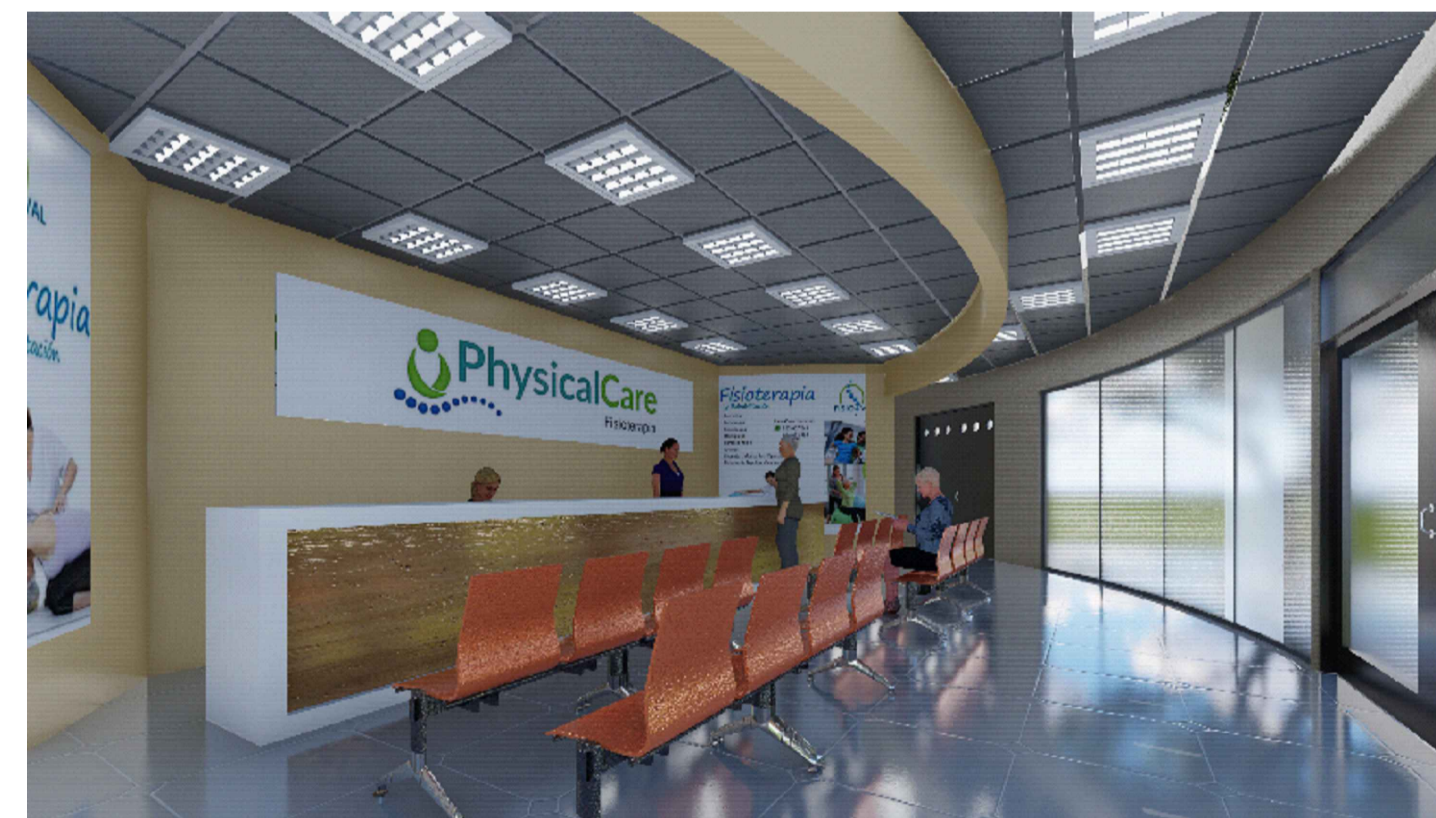

VISTA 03 : ZONA DE REHABILITACION / MODULO DE ATENCION



VISTA 04 : ZONA SOCIAL/CAFETERIA