

CUADRO DE ACABADOS

AMBIENTES PRIMERA PLANTA	HALL	SALA DE ESPERA	OF. ADMINISTRACIÓN	OF. CONTABILIDAD	OF. PERSONAL	RECEPCIÓN	OF. TESORERIA	ARCHIVO	PLAZOLETA
ACABADOS PRIMERA PLANTA									
PISOS									
CONTRAZOCALOS									
ZOCALOS									
COLUMNAS Y VIGAS									
VENTANAS DE ALUMINIO									
CEILO RASO									
COBERTURA									
CARPINTERIA METALICA									
CARPINTERIA DE MADERA									
APARATOS SANITARIOS									
ACCESORIOS									

CUADRO DE VANDOS - PUERTAS

PUERTA	ANCHO	ALTO	DESCRIPCIÓN	CANT.
P-1	0.90	2.20	Puerta contraplanada con madera 8 mm. color Olivo y marcos pintados con color café.	03
P-2	0.80	2.20	Puerta contraplanada con madera 8 mm. color Olivo y marcos pintados con color café.	02
P-3	1.00	2.20	Puerta contraplanada con madera 8 mm. color Olivo y marcos pintados con color café.	01
P-4	0.90	2.20	Puerta de vidrio templado 8 mm. antirreflejo color transparente con marcos metálicos.	04
P-5	2.00	2.20	Puerta de madera de 8 mm. color café.	02
P-6	0.70	2.20	Puerta contraplanada con madera 8 mm. con marcos metálicos.	04
M-1	2.00	2.20	Mampara de vidrio templado 8 mm. antirreflejo color transparente con marcos metálicos color blanco.	03
M-2	4.70	6.60	Mampara de vidrio templado 8 mm. antirreflejo color transparente con marcos metálicos color blanco.	01
M-3	1.70	6.60	Mampara de vidrio templado 8 mm. antirreflejo color transparente con marcos metálicos color blanco.	02
M-4	3.60	6.60	Mampara de vidrio templado 8 mm. antirreflejo color transparente con marcos metálicos color blanco.	01
M-5	2.50	3.00	Mampara de vidrio templado 8 mm. antirreflejo color transparente con marcos metálicos color blanco.	07

CUADRO DE VENTANAS - VENTANAS

VENTANA	ANCHO	ALTO	DESCRIPCIÓN	CANT.	
V-1	2.50	2.20	Ventana tipo sistema de vidrio templado INCOLORO 8 mm.	02	
V-2	2.00	2.20	Ventana tipo sistema de vidrio templado INCOLORO 8 mm.	02	
V-3	1.00	0.80	2.20	Ventana tipo sistema de vidrio templado INCOLORO 8 mm.	04
V-4	0.30	4.70	2.00	Ventana tipo sistema de vidrio templado INCOLORO 8 mm.	---

PRIMERA PLANTA: BLOQUE - 01

Escala: 1/75

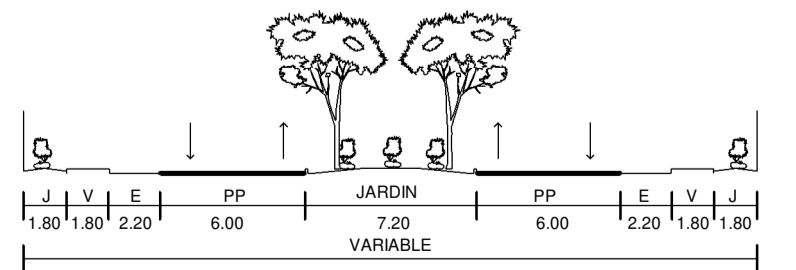

SECCIÓN 27
AV. BOLOGNESI



UNIVERSIDAD PRIVADA DE TACNA
FACULTAD DE ARQUITECTURA Y URBANISMO

PROYECTO: "DISEÑO DE UN EDIFICIO DE SERVICIOS ADMINISTRATIVOS PARA EL DESARROLLO DE UNA EDUCACIÓN DE CALIDAD SEGUN ODS EN LA UNIVERSIDAD PRIVADA DE TACNA - 2019"

VII TALLER TUTORIAL DE TESIS

PLANO: PRIMERA PLANTA: BLOQUE 01

ASESOR: ARQ. JORGE ESPINOZA MOLINA
FECHA: OCTUBRE 2019

TESTISTA: BACH. ARQ. MARIA FERNANDA RAMOS GUTIERREZ

Nº de LAMINA: **A-06**

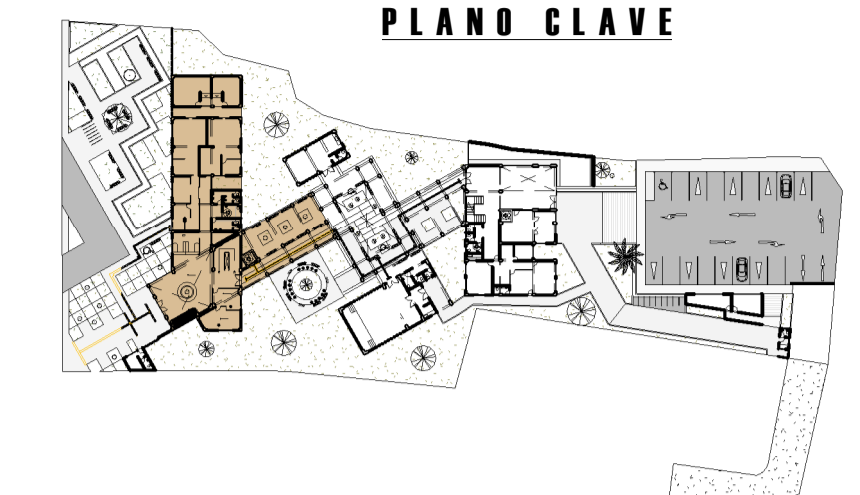
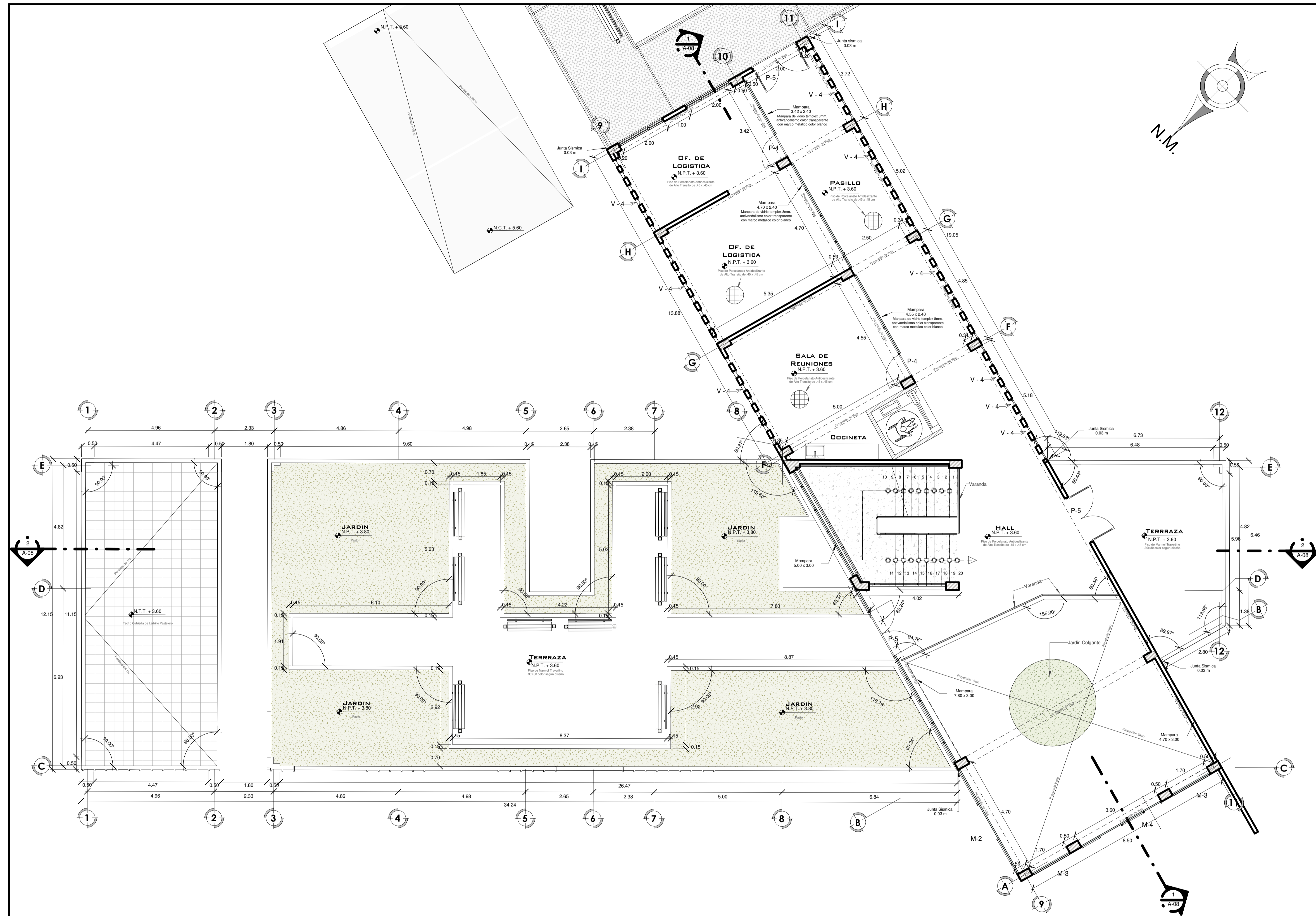

CUADRO DE ACABADOS		HALL	ACTUA	SALA DE REUNIONES	OF. DE LOGISTICA	PABILLO
ACABADOS PRIMERA PLANTA						
PISOS	Piso de Porcelanato Antideslizante de Alto Tráfico de 45 x 45 cm					
	Piso de Parquet de 40x10 de Madera según diseño					
	Piso de Cerámico de 30 x 30 m					
	Piso de Cemento Pulido con Brújula Acabado con Lirio de marfil					
CONTRAZOCALOS	Piso Cerámico Antideslizante de Alto Tráfico de 45 x 45 cm					
	Piso de Parquet de 40x10 de Madera según diseño					
ZOCALOS	Piso de Cerámico de 30 x 30 m					
COLUMNAS Y VIGAS	Tarugo y pintura color gris considerando el color según diseño					
	Tarugo y Pintura Vidrio Blanco Humo					
VESTIDURA DE MUROS	Edicolas					
	Muro Corino					
	Tarugo y Pintura Blanco humo					
CIELO RASO	Cemento Pulido con impermeabilizante					
	Falso Cielo Raso Balsa de Fibra Mineral y Pintura color Blanco					
COBERTURA	Ladrillo Pastoso (Bltmo Nivel)					
CARPINTERIA METALICA	Ventana tipo sistema de vidrio templado INCOCLORO 6 mm					
CARPINTERIA DE MADERA	Puerta contrapunteada con melamina 8 mm y marcos pintados con color según diseño					
APARATO Y ACCESORIOS SANITARIOS	WC	Inodoro Nueva Flus Econ Color Blanco				
	UMIBRICO	Urinal Color Blanco con Empuñadura				
	LAVATORIOS	Lavatorio Nueva Flus Econ Manivela Color Blanco				
	LAVE	Tubo de Lavadero Monocorriente				
	ACCESORIOS	Jabonera para Jabón Líquido Espejo de Pared Mozator de Muro Pintura de Sello - Blanco				

CUADRO DE VANOS - PUERTAS				
PUERTA	ANCHO	ALTO	DESCRIPCIÓN	CANT.
P-1	0.90	2.20	Puerta contrapunteada con melamina 8 mm, color Gris y marcos pintados con color café	---
P-2	0.80	2.20	Puerta contrapunteada con melamina 8 mm, color Gris y marcos pintados con color café	---
P-3	1.00	2.20	Puerta contrapunteada con melamina 8 mm, color Gris y marcos pintados con color café	---
P-4	0.90	2.20	Puerta de vidrio siempre firm, antivandálico color transparente con marco metálico color blanco	04
P-5	2.00	2.20	Puerta de madera de 8 mm, color café	02
P-6	0.70	2.20	Puerta contrapunteada con melamina 8 mm, con marco metálico	---
M-1	2.00	2.20	Mampara de vidrio siempre firm, antivandálico color transparente con marco metálico color blanco	---
M-2	4.70	6.60	Mampara de vidrio siempre firm, antivandálico color transparente con marco metálico color blanco	01
M-3	1.70	6.60	Mampara de vidrio siempre firm, antivandálico color transparente con marco metálico color blanco	02
M-4	3.60	6.60	Mampara de vidrio siempre firm, antivandálico color transparente con marco metálico color blanco	01
M-5	2.50	3.00	Mampara de vidrio siempre firm, antivandálico color transparente con marco metálico color blanco	---

CUADRO VANOS - VENTANAS					
VENTANA	ANCHO	ALTO	ALFEIZAR	DESCRIPCIÓN	CANT.
V-1	2.50	2.20	1.00	Ventana tipo sistema de vidrio templado INCOCLORO 6mm	---
V-2	2.00	2.20	1.00	Ventana tipo sistema de vidrio templado INCOCLORO 6mm	---
V-3	1.00	0.80	2.20	Ventana tipo sistema de vidrio templado INCOCLORO 6mm	---
V-4	0.30	4.70	2.00	Ventana tipo sistema de vidrio templado INCOCLORO 6mm	51

SEGUNDA PLANTA: BLOQUE - 01

Escala: 1/75



UNIVERSIDAD PRIVADA DE TACNA
FACULTAD DE ARQUITECTURA Y URBANISMO

PROYECTO: "DISEÑO DE UN EDIFICIO DE SERVICIOS ADMINISTRATIVOS PARA EL DESARROLLO DE UNA EDUCACIÓN DE CALIDAD SEGUN ODS EN LA UNIVERSIDAD PRIVADA DE TACNA - 2019"

VII TALLER TUTORIAL DE TESIS

PLANO: SEGUNDA PLANTA: BLOQUE 01

ASESOR: ARQ. JORGE ESPINOZA MOLINA
TESISTA: BACH. ARQ. MARIA FERNANDA RAMOS GUTIERREZ
ESCALA: 1/75
FECHA: OCTUBRE 2019

Nº de LAMINA: **A-07**



CORTE: 1 - 1 BLOQUE - 01

Escala: 1/75

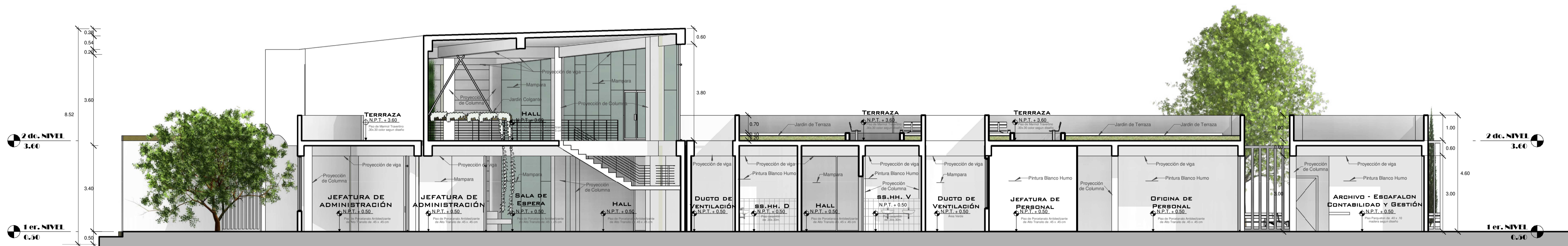

CORTE: 2 - 2 BLOQUE - 01

Escala: 1/75



UNIVERSIDAD PRIVADA DE TACNA
FACULTAD DE ARQUITECTURA Y URBANISMO

PROYECTO: "DISEÑO DE UN EDIFICIO DE SERVICIOS ADMINISTRATIVOS PARA EL DESARROLLO DE UNA EDUCACIÓN DE CALIDAD SEGUN ODS EN LA UNIVERSIDAD PRIVADA DE TACNA - 2019"

VII TALLER TUTORIAL DE TESIS

PLANO: PLANO DE CORTES BLOQUE 01

ASESOR: ARQ. JORGE ESPINOZA MOLINA

TESTISTA: BACH. ARQ. MARIA FERNANDA RAMOS GUTIERREZ

Nº de LAMINA:

ESCALA: 1/75

FECHA: OCTUBRE 2019

A-08



ELEVACIÓN : FRONTAL BLOQUE - 01

Escala: 1/75



ELEVACIÓN : LATERAL BLOQUE - 01

Escala: 1/75

	UNIVERSIDAD PRIVADA DE TACNA FACULTAD DE ARQUITECTURA Y URBANISMO		
	PROYECTO: "DISEÑO DE UN EDIFICIO DE SERVICIOS ADMINISTRATIVOS PARA EL DESARROLLO DE UNA EDUCACIÓN DE CALIDAD SEGUN ODS EN LA UNIVERSIDAD PRIVADA DE TACNA - 2019"		
	VII TALLER TUTORIAL DE TESIS		
	PLANO: PLANO DE ELEVACIONES BLOQUE 01		
	ASESOR: ARQ. JORGE ESPINOZA MOLINA	TESTISTA: BACH. ARQ. MARIA FERNANDA RAMOS GUTIERREZ	Nº de LAMINA: A-09
ESCALA: 1/75	FECHA: OCTUBRE 2019		