

CUADRO DE VANOS BLOQUE A (VENTANAS)

TIPO	ANCHO	ALTO	ALFZ	AMBIENTES	MATERIAL	CANT
V-01	322	378	811	TOPICO DE MEDICINA	V/TEMPLADO	06
V-02	243	378	811	TOPICO DE GINECOLOGIA	V/TEMPLADO	06
V-03	128	218	128	CIRCULACION TECNICA	V/TEMPLADO	06
V-04	444	315	811	SALA DE JUNTAS	V/TEMPLADO	01
V-05	538	218	815	COORDINADOR DE ENFERMERAS	V/TEMPLADO	01
V-06	188	218	811	CIRCULACION	V/TEMPLADO	01
V-07	888	811	278	S.S.HH DAMAS S.S.HH VARONES	V/TEMPLADO	02
V-08	888	811	278	S.S.HH DAMAS S.S.HH VARONES	V/TEMPLADO	01

CUADRO DE VANOS BLOQUE A (PUERTAS)

TIPO	ANCHO	ALTO	AMBIENTES	MODELO	MATERIAL	CANT
P-01	110	210	TOPICO DE REHABILITACION PARADA LABORATORIO OFICINA DEL JEFE	WACHENBERGUA	MADERA	14
P-02	180	210	S.S.HH DAMAS S.S.HH VARONES	WACHENBERGUA	METAL	03
P-03	880	210	Con dos hojas de 1m c/c	WACHENBERGUA	MADERA	01
P-04	870	270	Con dos hojas de 1m c/c	WACHENBERGUA	MADERA	01

BLOQUE B - PRIMER NIVEL
 ESCALA 1/50

PRIMER NIVEL BLOQUE B
 ESCALA 1/50



"PROPUESTA DE MEJORAMIENTO DEL DEPARTAMENTO DE EMERGENCIA DE LA RED ASISTENCIAL ESSALUD PARA AUMENTAR LA CAPACIDAD DE ATENCION A LA POBLACION ASEGURADA - TACNA 2018"

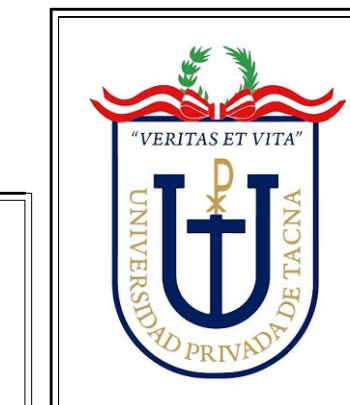

UNIVERSIDAD PRIVADA DE TACNA
 FACULTAD DE ARQUITECTURA Y URBANISMO

PROYECTO: PROYECTO ARQUITECTONICO "MEJORAMIENTO DEL DEPARTAMENTO DE EMERGENCIA DE LA RED ASISTENCIAL ESSALUD PARA AUMENTAR LA CAPACIDAD DE ATENCION A LA POBLACION ASEGURADA - TACNA 2018"

VI TALLER TUTORIAL DE TESIS

PLANO: PROYECTO - PRIMER NIVEL BLOQUE B

ASESOR: ARQ. JUAN CARLOS SANTOS DUARTE TESIS: BACH. ARQ. DANITZA FIORELLA CALISAYA MAMANI

ESCALA: 1/50 FECHA: DICIEMBRE 2018

Nº DE LAMINA: **A-13**

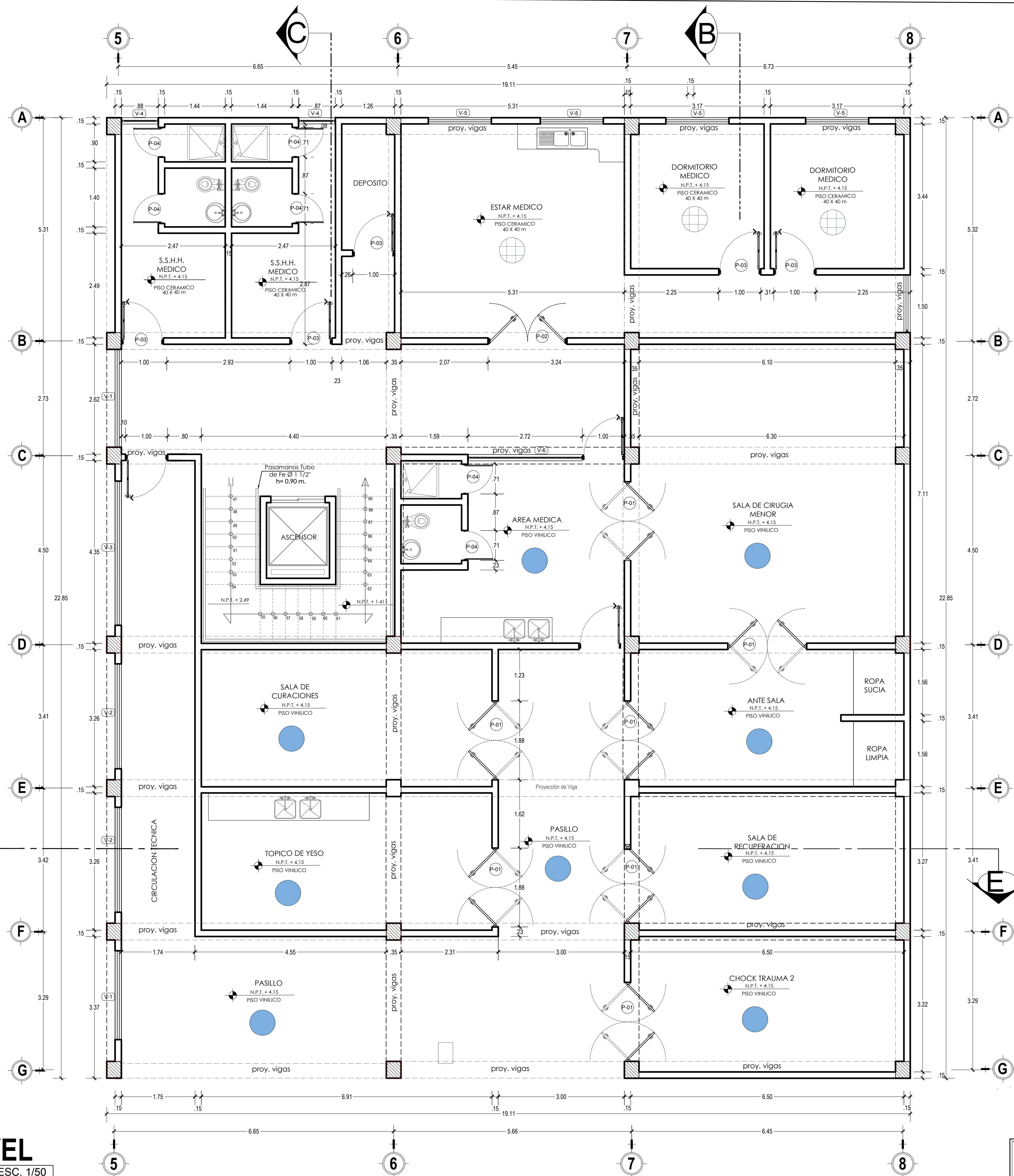

CUADRO DE VANDOS BLOQUE A (VENTANAS)

TIPO	ANCHO	ALTO	ALFZ	AMBIENTES	MATERIAL	CANT
V-01	1.50	1.05	2.10	SALA DE OBSERVACION ADULTO	V/TEMPALDO	08
V-02	2.42	2.00	2.36	SALA DE OBSERVACION PEDIATRICA	V/TEMPALDO	05
V-03	2.30	1.25	4.44	S.S.H.H. DAMAS S.S.H.H. VARONES	V/TEMPALDO	01
V-04	0.80	1.20	1.33	ESTAR FAMILIAR	V/TEMPALDO	01
V-05	0.80	2.00	4.15	SALA DE BANTAS	V/TEMPALDO	01
V-06	2.27	2.20	0.80	S.S.H.H. DAMAS S.S.H.H. VARONES	V/TEMPALDO	01

CUADRO DE VANDOS BLOQUE A (PUERTAS)

TIPO	ANCHO	ALTO	AMBIENTES	MODELO	MATERIAL	CANT
P-01	0.80	2.70	TOPICO DE YESO REPERFORACION FARMACIA LABORATORIO OFICINA DEL JEFE	MANCHERIBARRIDA	MADERA	10
P-02	1.00	2.70	S.S.H.H. DAMAS S.S.H.H. VARONES	MANCHERIBARRIDA	METAL	03
P-03	2.00	2.70	Con dos hojas de fr. do	MANCHERIBARRIDA	MADERA	03
P-04	2.00	2.70	Con dos hojas de fr. do	MANCHERIBARRIDA DOBLE BATEANTE	MADERA	02

BLOQUE B - SEGUNDO NIVEL
 ESCALA 1/50

SEGUNDO NIVEL BLOQUE B
 ESCALA 1/50

"PROPUESTA DE MEJORAMIENTO DEL DEPARTAMENTO DE EMERGENCIA DE LA RED ASISTENCIAL ESSALUD PARA AUMENTAR LA CAPACIDAD DE ATENCION A LA POBLACION ASEGURADA - TACNA 2018"

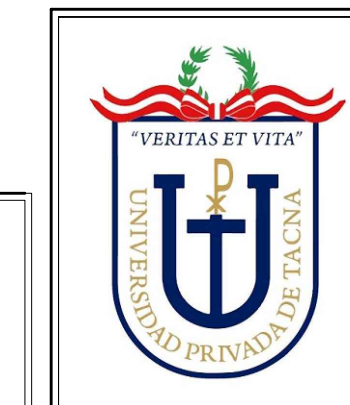

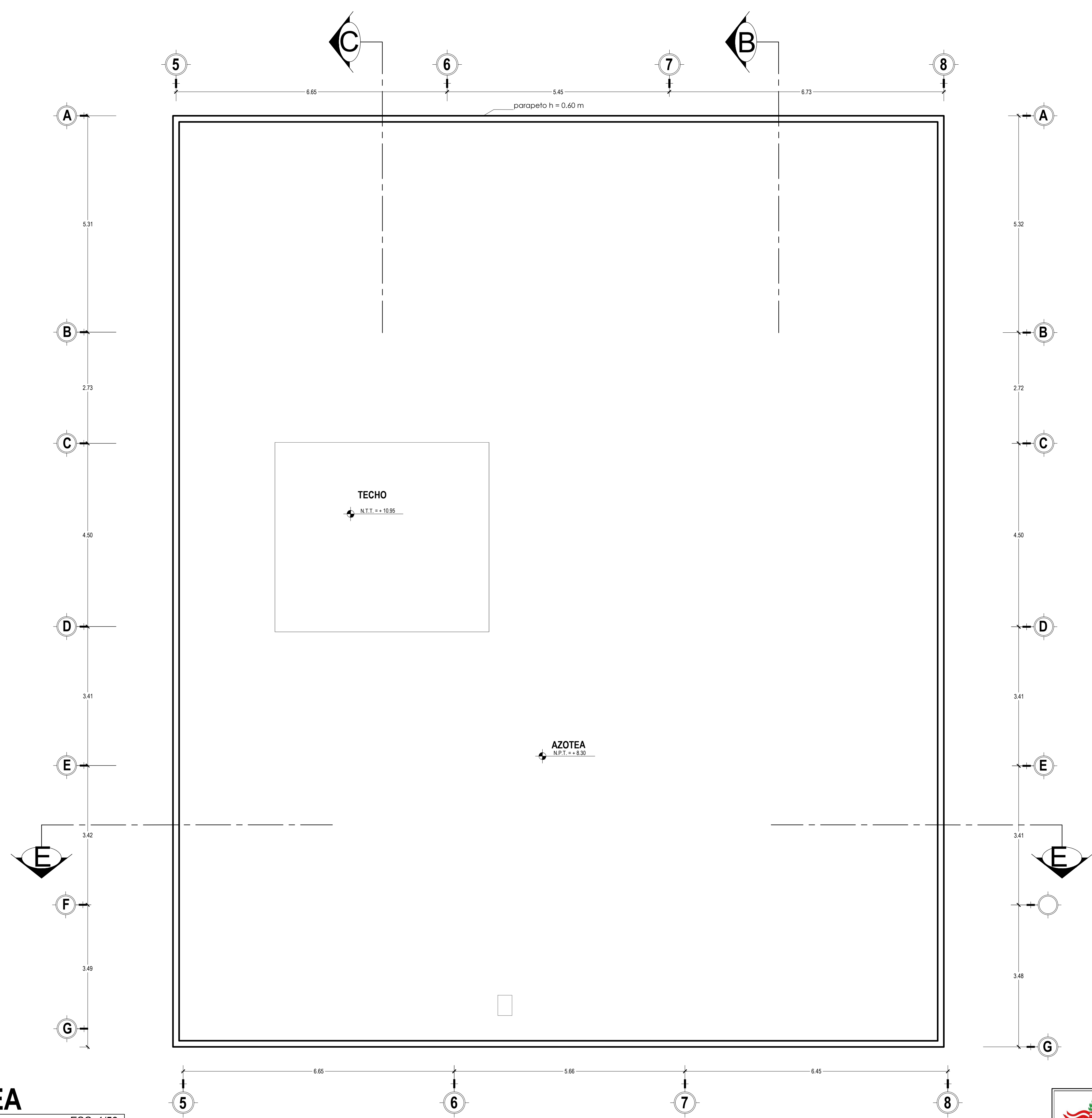
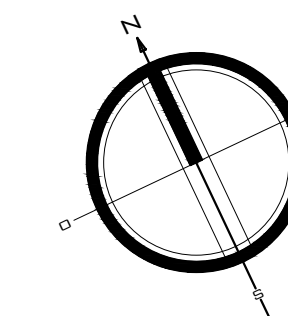

BLOQUE B - AZOTEA

ESC. 1/50

AZOTEA BLOQUE B
ESCALA 1/50

UPT
Facultad de Arquitectura y Urbanismo

"PROPUESTA DE MEJORAMIENTO DEL DEPARTAMENTO DE EMERGENCIA DE LA RED ASISTENCIAL ESSALUD PARA AUMENTAR LA CAPACIDAD DE ATENCION A LA POBLACION ASEGURADA - TACNA 2018"



UNIVERSIDAD PRIVADA DE TACNA FACULTAD DE ARQUITECTURA Y URBANISMO		
PROYECTO: PROYECTO ARQUITECTONICO "MEJORAMIENTO DEL DEPARTAMENTO DE EMERGENCIA DE LA RED ASISTENCIAL ESSALUD PARA AUMENTAR LA CAPACIDAD DE ATENCION A LA POBLACION ASEGURADA - TACNA 2018"		
VI TALLER TUTORIAL DE TESIS		
PLANO: PROYECTO - AZOTEA BLOQUE B		
ASESOR: ARQ. JUAN CARLOS SANTOS DUARTE	TESISTA: BACH. ARQ. DANITZA FIORELLA CALISAYA MAMANI	Nº de LAMINA: A-15
ESCALA: 1/50	FECHA: DICIEMBRE 2018	

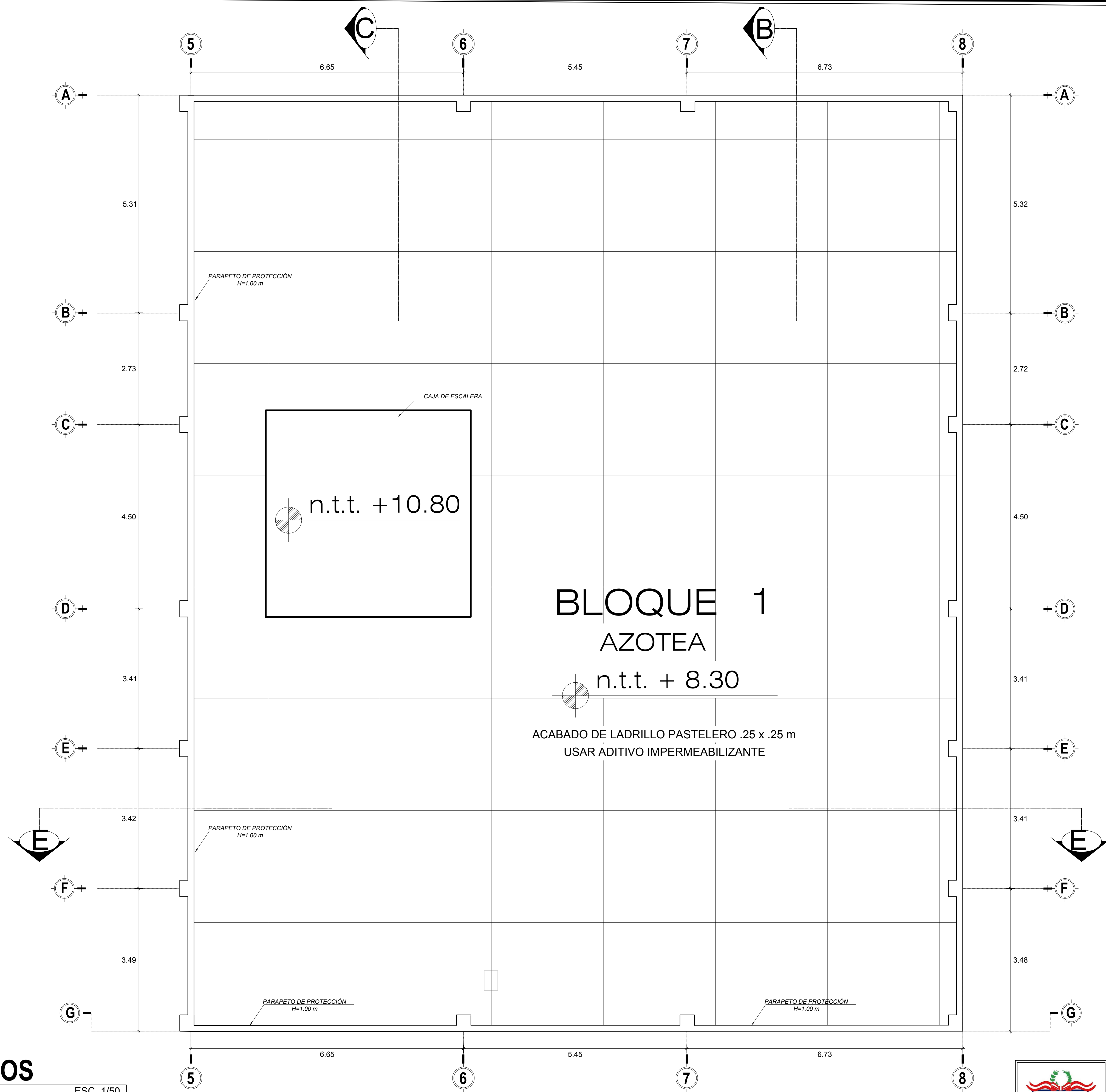

BLOQUE B - TECHOS

ESC. 1/50

TECHOS BLOQUE B
ESCALA 1/50

"PROPUESTA DE MEJORAMIENTO DEL DEPARTAMENTO DE EMERGENCIA DE LA RED ASISTENCIAL ESSALUD PARA AUMENTAR LA CAPACIDAD DE ATENCION A LA POBLACION ASEGURADA - TACNA 2018"



UNIVERSIDAD PRIVADA DE TACNA
FACULTAD DE ARQUITECTURA Y URBANISMO

PROYECTO: PROYECTO ARQUITECTONICO "MEJORAMIENTO DEL DEPARTAMENTO DE EMERGENCIA DE LA RED ASISTENCIAL ESSALUD PARA AUMENTAR LA CAPACIDAD DE ATENCION A LA POBLACION ASEGURADA - TACNA 2018"

VI TALLER TUTORIAL DE TESIS

PLANO: PROYECTO - TECHOS BLOQUE B

ASESOR: ARQ. JUAN CARLOS SANTOS DUARTE

TESISTA: BACH. ARQ. DANITZA FIORELLA CALISAYA MAMANI

ESCALA: 1/50

FECHA: DICIEMBRE 2018

Nº de LAMINA:

A-16

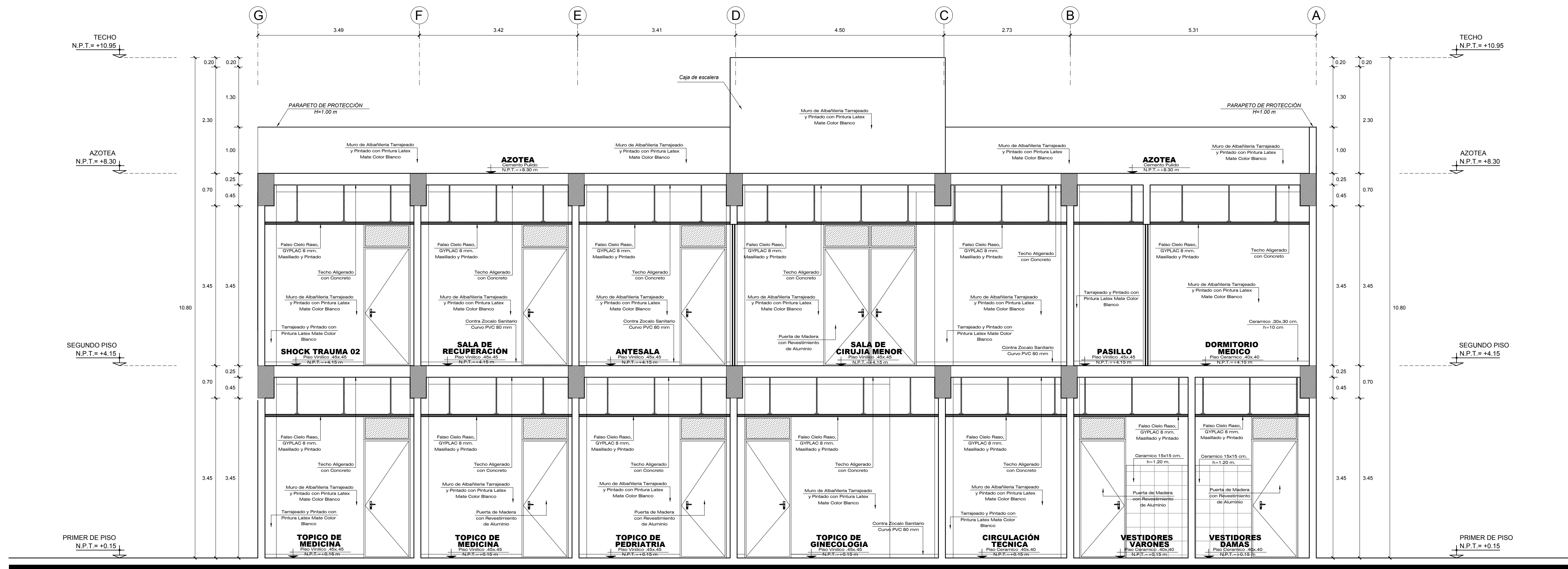

CORTE TRANSVERSAL : B - B'
 ESC:1/50

CORTE BLOQUE B
 ESCALA 1/50

"PROPUESTA DE MEJORAMIENTO DEL DEPARTAMENTO DE EMERGENCIA DE LA RED ASISTENCIAL ESSALUD PARA AUMENTAR LA CAPACIDAD DE ATENCION A LA POBLACION ASEGUADA - TACNA 2018"



UNIVERSIDAD PRIVADA DE TACNA
 FACULTAD DE ARQUITECTURA Y URBANISMO

PROYECTO: PROYECTO ARQUITECTONICO "MEJORAMIENTO DEL DEPARTAMENTO DE EMERGENCIA DE LA RED ASISTENCIAL ESSALUD PARA AUMENTAR LA CAPACIDAD DE ATENCION A LA POBLACION ASEGUADA - TACNA 2018"

VI TALLER TUTORIAL DE TESIS

PROYECTO - CORTE BLOQUE B

ARQ: JUAN CARLOS SANTOS DUARTE

BACH. ARQ. DANITZA FIORELLA CALISAYA MAMANI

ESCALA: 1/50 | FECHA: DICIEMBRE 2018

Nº de LAMINA: A-17

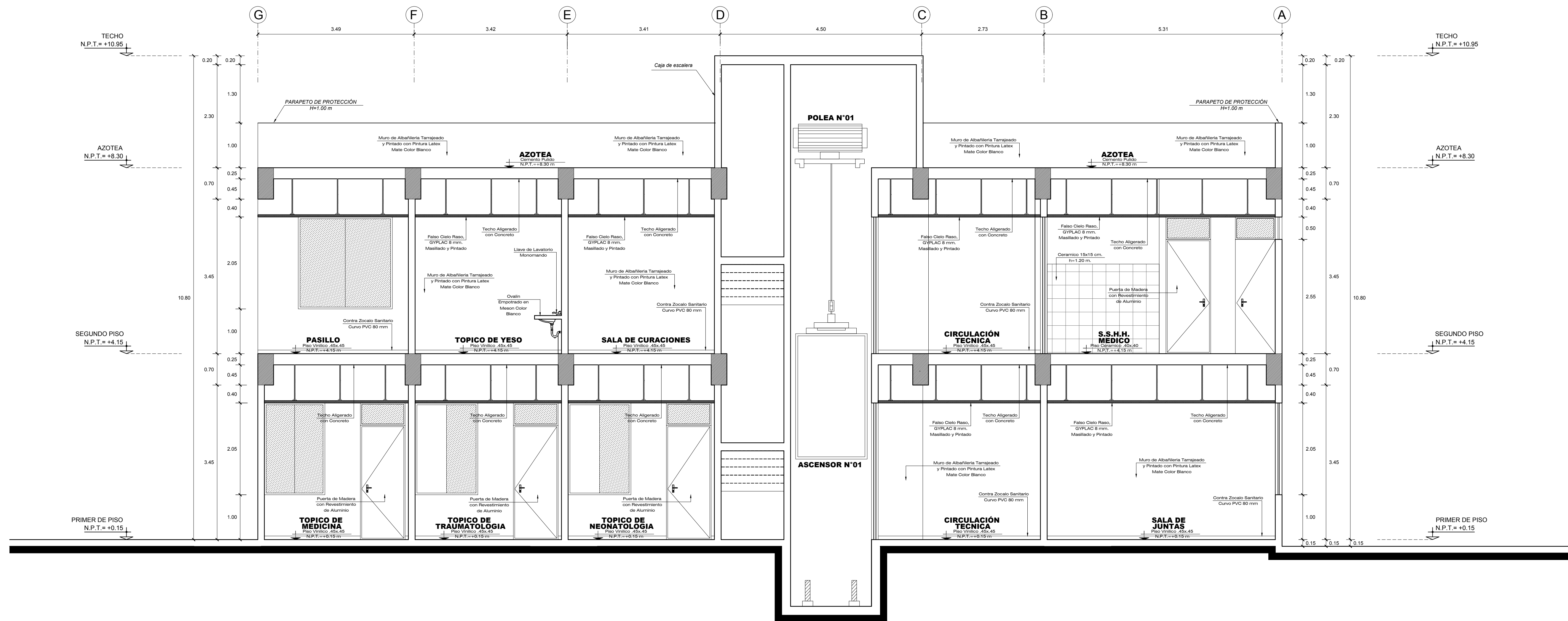

CORTE TRANSVERSAL : C - C'
 ESC: 1/50

CORTE BLOQUE B
 ESCALA 1/50

"PROPUESTA DE MEJORAMIENTO DEL DEPARTAMENTO DE EMERGENCIA DE LA RED ASISTENCIAL ESALUD PARA AUMENTAR LA CAPACIDAD DE ATENCION A LA POBLACION ASEGUADA - TACNA 2018"



UNIVERSIDAD PRIVADA DE TACNA
 FACULTAD DE ARQUITECTURA Y URBANISMO

PROYECTO: PROYECTO ARQUITECTONICO "MEJORAMIENTO DEL DEPARTAMENTO DE EMERGENCIA DE LA RED ASISTENCIAL ESALUD PARA AUMENTAR LA CAPACIDAD DE ATENCION A LA POBLACION ASEGUADA - TACNA 2018"

VI TALLER TUTORIAL DE TESIS

PLANO: PROYECTO - CORTE BLOQUE B

ASESOR: ARQ. JUAN CARLOS SANTOS DUARTE

TESISTA: BACH. ARQ. DANITZA FIORELLA CALISAYA MAMANI

ESCALA: 1/50

FECHA: DICIEMBRE 2018

N° de LAMINA: A-18

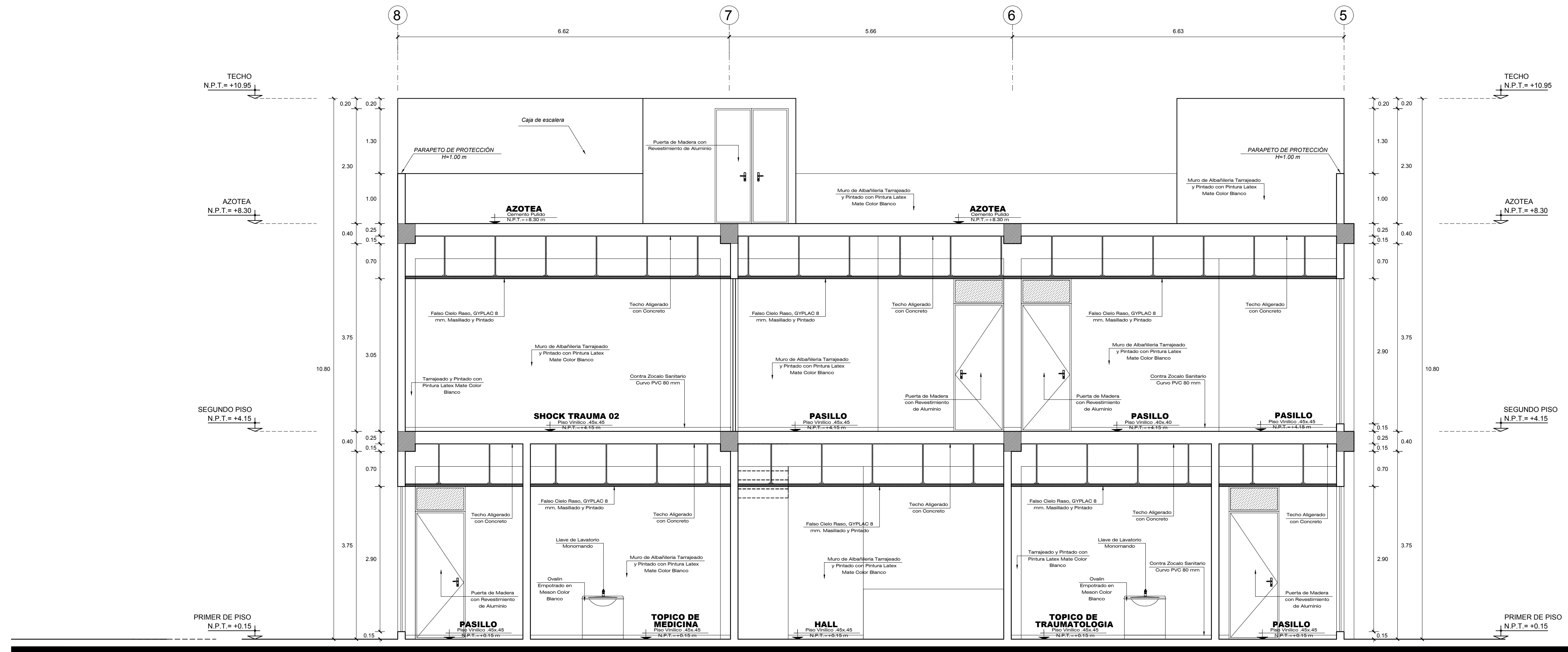

CORTE TRANSVERSAL : E - E'
 ESC:1/50

CORTE BLOQUE B
 ESCALA 1/50

"PROPUESTA DE MEJORAMIENTO DEL DEPARTAMENTO DE EMERGENCIA DE LA RED ASISTENCIAL ESSALUD PARA AUMENTAR LA CAPACIDAD DE ATENCION A LA POBLACION ASEGURADA - TACNA 2018"

UPT
 Facultad de Arquitectura y Urbanismo



UNIVERSIDAD PRIVADA DE TACNA
 FACULTAD DE ARQUITECTURA Y URBANISMO

PROYECTO: PROYECTO ARQUITECTONICO "MEJORAMIENTO DEL DEPARTAMENTO DE EMERGENCIA DE LA RED ASISTENCIAL ESSALUD PARA AUMENTAR LA CAPACIDAD DE ATENCION A LA POBLACION ASEGURADA - TACNA 2018"

VI TALLER TUTORIAL DE TESIS

PLANO: PROYECTO - CORTE BLOQUE B

ASESOR: ARQ. JUAN CARLOS SANTOS DUARTE

TESISTA: BACH. ARQ. DANITZA FIORELLA CALISAYA MAMANI

ESCALA: 1/50

FECHA: DICIEMBRE 2018

N° de LAMINA:

A-19

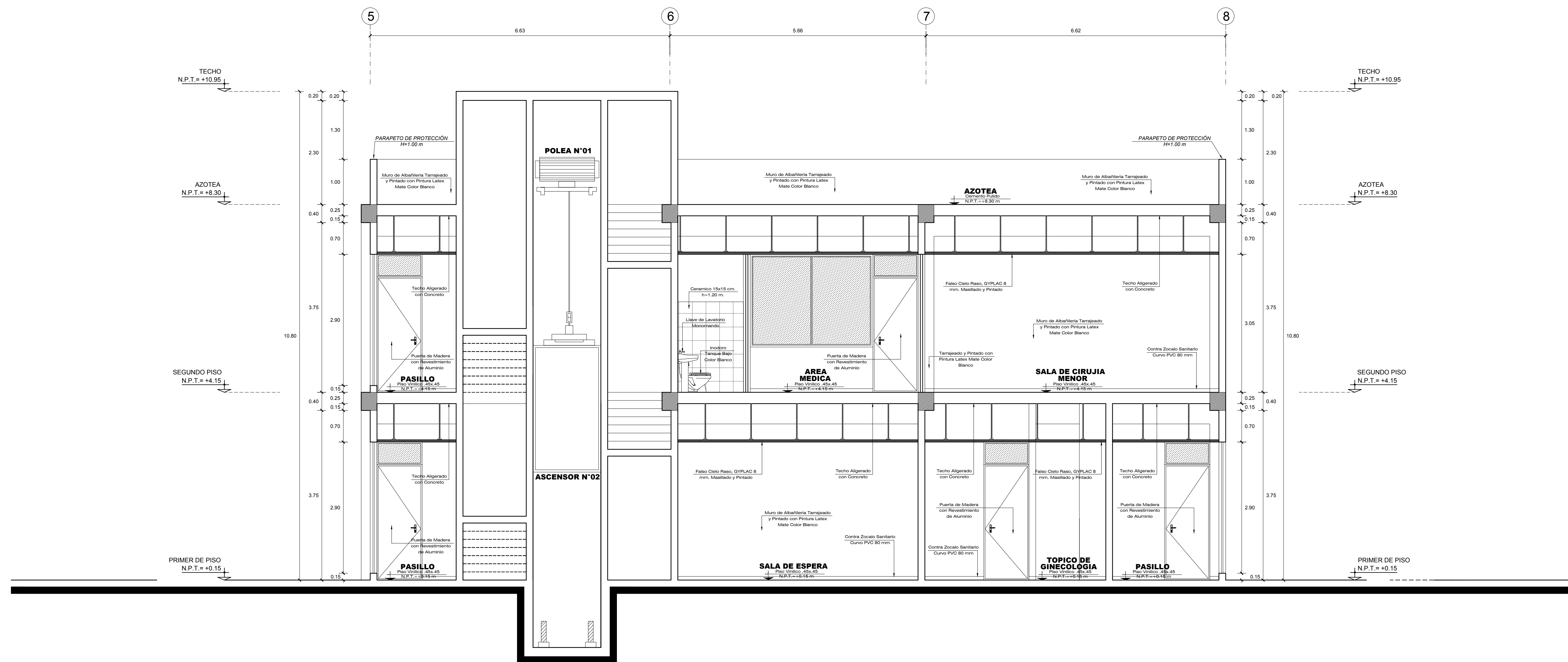

CORTE TRANSVERSAL : F - F
ESC:1/50

CORTE BLOQUE B
ESCALA 1/50

"PROPUESTA DE MEJORAMIENTO DEL DEPARTAMENTO DE EMERGENCIA DE LA RED ASISTENCIAL ESSALUD PARA AUMENTAR LA CAPACIDAD DE ATENCION A LA POBLACION ASEGURADA - TACNA 2018"

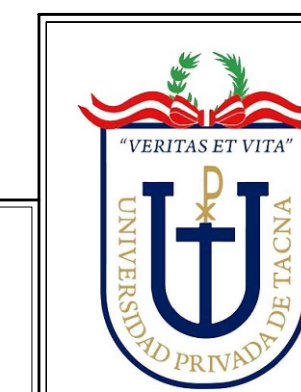

UNIVERSIDAD PRIVADA DE TACNA
FACULTAD DE ARQUITECTURA Y URBANISMO

PROYECTO: PROYECTO ARQUITECTONICO "MEJORAMIENTO DEL DEPARTAMENTO DE EMERGENCIA DE LA RED ASISTENCIAL ESSALUD PARA AUMENTAR LA CAPACIDAD DE ATENCION A LA POBLACION ASEGURADA - TACNA 2018"

VI TALLER TUTORIAL DE TESIS

PLANO: PROYECTO - CORTE BLOQUE B

ASESOR: ARQ. JUAN CARLOS SANTOS DUARTE

TESISTA: BACH. ARQ. DANITZA FIORELLA CALISAYA MAMANI

ESCALA: 1/50

FECHA: DICIEMBRE 2018

N° de LAMINA: A-20

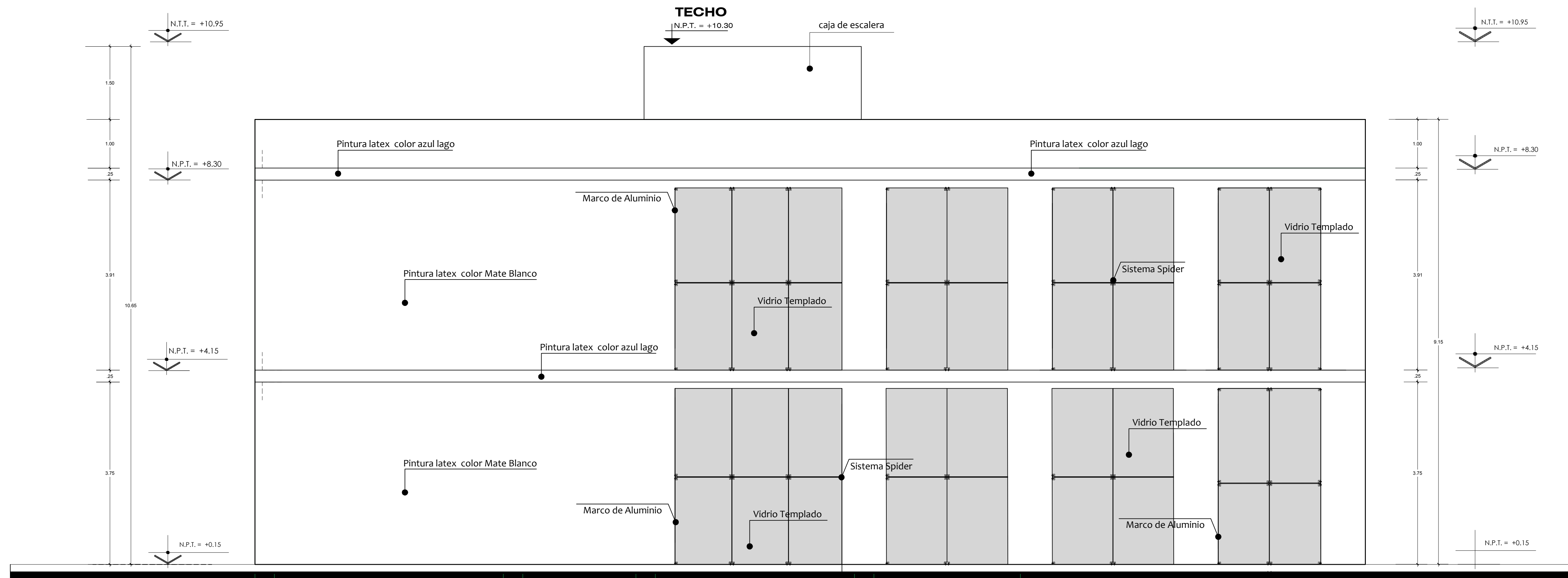

ELEVACION LATERAL IZQUIERDO BLOQUE B

ESC: 1/50

ELEVACION BLOQUE B
ESCALA 1/50

UPT
Facultad de Arquitectura y Urbanismo

"PROPUESTA DE MEJORAMIENTO DEL DEPARTAMENTO DE EMERGENCIA DE LA RED ASISTENCIAL ESSALUD PARA AUMENTAR LA CAPACIDAD DE ATENCION A LA POBLACION ASEGURADA - TACNA 2018"



UNIVERSIDAD PRIVADA DE TACNA
FACULTAD DE ARQUITECTURA Y URBANISMO

PROYECTO: PROYECTO ARQUITECTONICO "MEJORAMIENTO DEL DEPARTAMENTO DE EMERGENCIA DE LA RED ASISTENCIAL ESSALUD PARA AUMENTAR LA CAPACIDAD DE ATENCION A LA POBLACION ASEGURADA - TACNA 2018"

VI TALLER TUTORIAL DE TESIS

PLANO: PROYECTO - ELEVACION BLOQUE B

ASESOR: ARQ. JUAN CARLOS SANTOS DUARTE

TESISTA: BACH. ARQ. DANITZA FIORELLA CALISAYA MAMANI

ESCALA: 1/50

FECHA: DICIEMBRE 2018

Nº DE LAMINA:

A-21

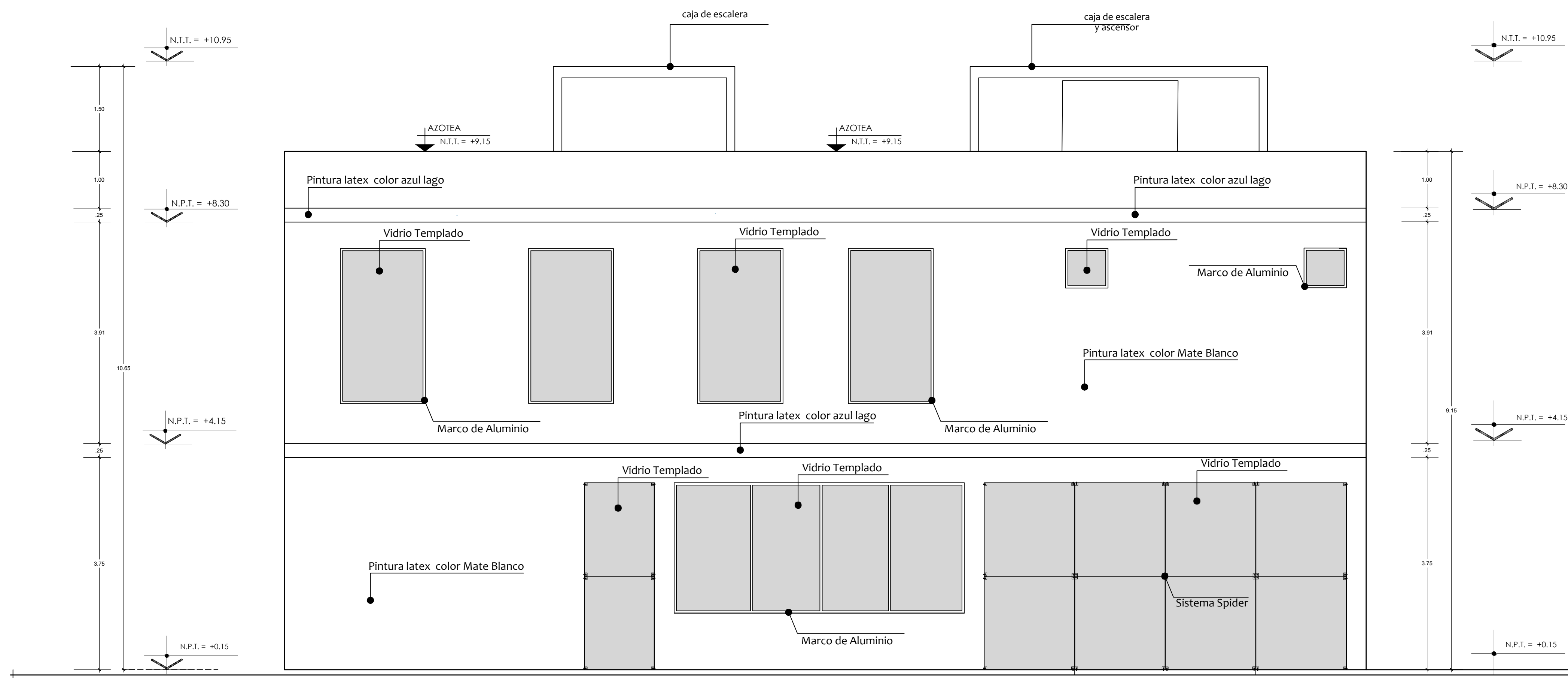

ELEVACION POSTERIOR BLOQUE B

ESC: 1/50

ELEVACION BLOQUE B
ESCALA 1/50

"PROPUESTA DE MEJORAMIENTO DEL DEPARTAMENTO DE EMERGENCIA DE LA RED ASISTENCIAL ESALUD PARA AUMENTAR LA CAPACIDAD DE ATENCION A LA POBLACION ASEGURADA - TACNA 2018"



UNIVERSIDAD PRIVADA DE TACNA
FACULTAD DE ARQUITECTURA Y URBANISMO

PROYECTO: PROYECTO ARQUITECTONICO "MEJORAMIENTO DEL DEPARTAMENTO DE EMERGENCIA DE LA RED ASISTENCIAL ESALUD PARA AUMENTAR LA CAPACIDAD DE ATENCION A LA POBLACION ASEGURADA - TACNA 2018"

VI TALLER TUTORIAL DE TESIS

PLANO: PROYECTO - ELEVACION BLOQUE B

ASESOR:
ARQ. JUAN CARLOS SANTOS DUARTE

TESISTA:
BACH. ARQ. DANITZA FIORELLA CALISAYA MAMANI

ESCALA: 1/50 | FECHA: DICIEMBRE 2018

Nº de LAMINA:
A-22

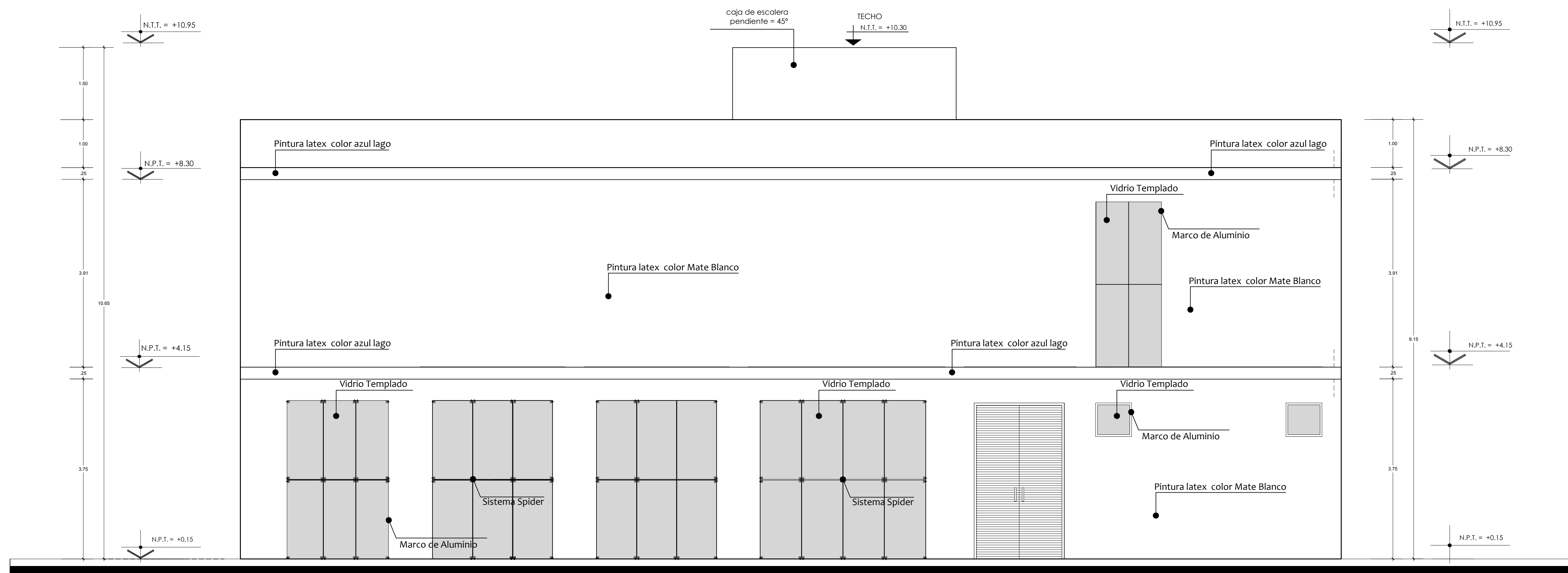

ELEVACION LATERAL DERECHO BLOQUE B

ESC: 1/50

ELEVACION BLOQUE B
ESCALA 1/50

"PROPUESTA DE MEJORAMIENTO DEL DEPARTAMENTO DE EMERGENCIA DE LA RED ASISTENCIAL ESSALUD PARA AUMENTAR LA CAPACIDAD DE ATENCION A LA POBLACION ASEGURADA - TACNA 2018"

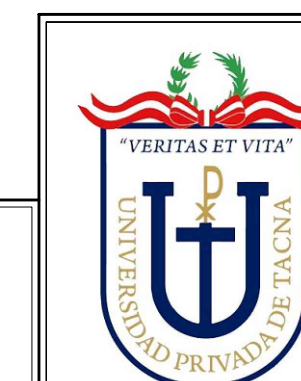

UNIVERSIDAD PRIVADA DE TACNA
FACULTAD DE ARQUITECTURA Y URBANISMO

PROYECTO: PROYECTO ARQUITECTONICO "MEJORAMIENTO DEL DEPARTAMENTO DE EMERGENCIA DE LA RED ASISTENCIAL ESSALUD PARA AUMENTAR LA CAPACIDAD DE ATENCION A LA POBLACION ASEGURADA - TACNA 2018"

VI TALLER TUTORIAL DE TESIS

PROYECTO - ELEVACION BLOQUE B

ASESOR:
ARQ. JUAN CARLOS SANTOS DUARTE

TESISTA:
BACH. ARQ. DANITZA FIORELLA CALISAYA MAMANI

ESCALA: 1/50 | FECHA: DICIEMBRE 2018

N° de LAMINA:
A-23