

**BLOQUE A - SOTANO**

ESC. 1/50

SOTANO BLOQUE A  
ESCALA 1/50

**UPT**  
Facultad de Arquitectura y Urbanismo

"PROPUESTA DE MEJORAMIENTO DEL DEPARTAMENTO DE EMERGENCIA DE LA RED ASISTENCIAL ESSALUD  
PARA AUMENTAR LA CAPACIDAD DE ATENCION A LA POBLACION ASEGUADA - TACNA 2018"

			
<b>UNIVERSIDAD PRIVADA DE TACNA</b> FACULTAD DE ARQUITECTURA Y URBANISMO			
PROYECTO: PROYECTO ARQUITECTONICO "MEJORAMIENTO DEL DEPARTAMENTO DE EMERGENCIA DE LA RED ASISTENCIAL ESSALUD PARA AUMENTAR LA CAPACIDAD DE ATENCION A LA POBLACION ASEGUADA - TACNA 2018"			
VI TALLER TUTORIAL DE TESIS			
PROYECTO - SOTANO BLOQUE A			
ARQ. JUAN CARLOS SANTOS DUARTE	TESIS: BACH. ARQ. DANITZA FIORELLA CALISAYA MAMANI	N° de LÁMINA: A-01	
ESCALA: 1/50	FECHA: DICIEMBRE 2018		







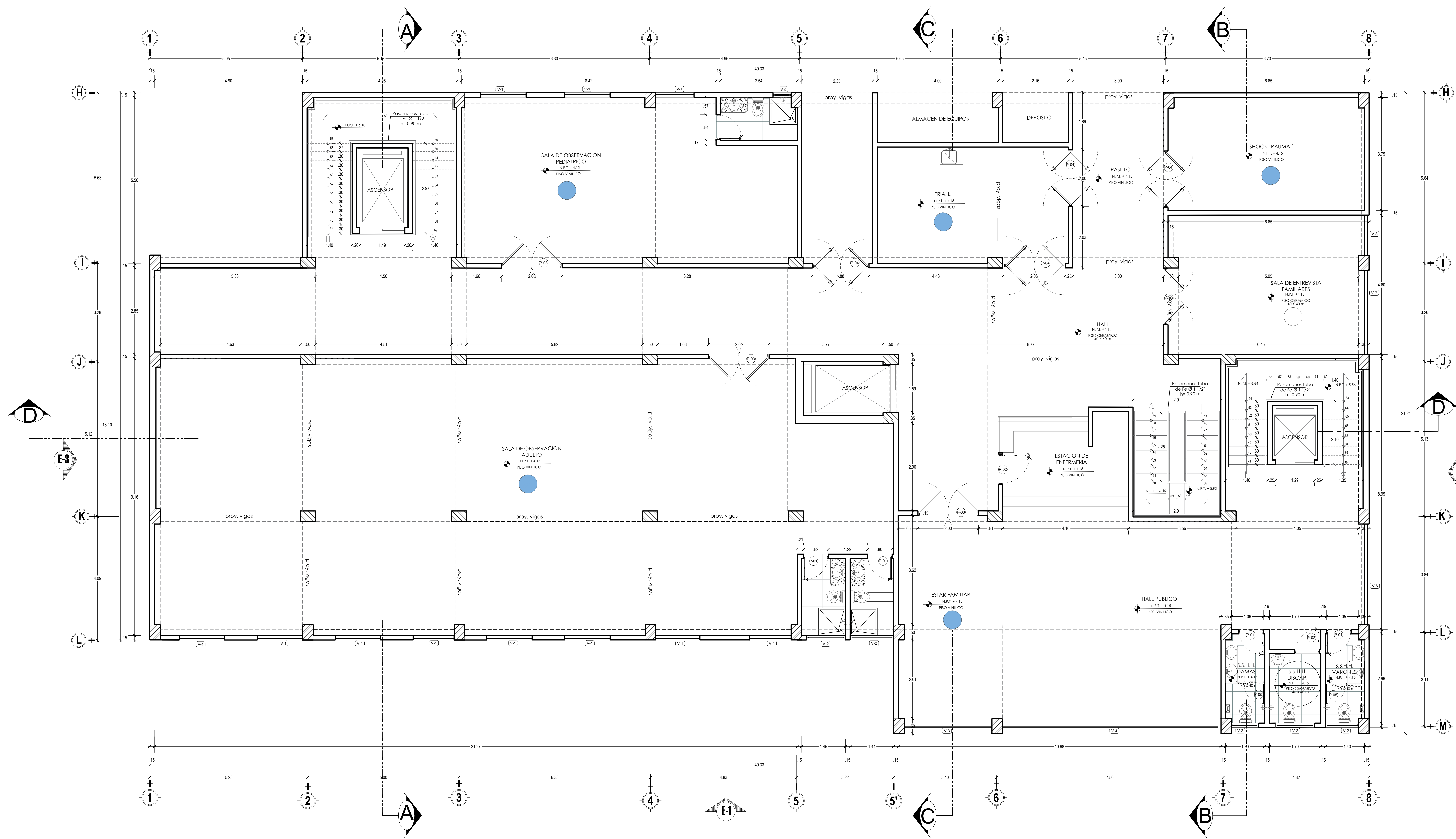
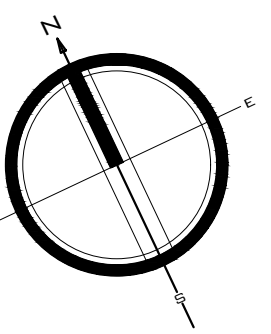

CUADRO DE VANOS BLOQUE A (VENTANAS)						
TIPO	ANCHO	ALTO	ALFZ	AMBIENTES	MATERIAL	CANT
V-01	100	100	200	SALA DE OBSERVACION PEDIATRICO	V. TEMPLADO	08
V-02	120	800	200	SALA DE OBSERVACION PEDIATRICO	V. TEMPLADO	05
V-03	200	200	800	SALA FAMILIAR	V. TEMPLADO	01
V-04	720	200	800	HALL PUBLICO	V. TEMPLADO	01
V-05	800	200	800	S.S.H.H. DANARIS	V. TEMPLADO	01
V-06	320	200	800	HALL PUBLICO	V. TEMPLADO	01
V-07	270	200	800	SALA DE ENTREVISTA FAMILIARES	V. TEMPLADO	01
V-08	120	200	800	SALA DE ENTREVISTA FAMILIARES	V. TEMPLADO	01

CUADRO DE VANOS BLOQUE A (PUERTAS)						
TIPO	ANCHO	ALTO	AMBIENTES	MODELO	MATERIAL	CANT
P-01	800	270	TORPO DE RECONSTRUCCION FAMILIAR	MACROEMBARRADA	MADERA	10
P-02	100	270	S.S.H.H. DANARIS	MACROEMBARRADA	META	03
P-03	200	270	Con Baños de Tm ú	MACROEMBARRADA	MADERA	03
P-04	200	270	MACROEMBARRADA DOBLE BATIENTE	MACROEMBARRADA	MADERA	02
P-05	070	200	S.S.H.H. DANARIS	MACROEMBARRADA DOBLE BATIENTE	MADERA	02

**BLOQUE A - PLANIMETRIA SEGUNDO NIVEL**

ESC. 1/50

SEGUNDO NIVEL BLOQUE A  
ESCALA 1/50



**"PROPUESTA DE MEJORAMIENTO DEL DEPARTAMENTO DE EMERGENCIA DE LA RED ASISTENCIAL ESSALUD PARA AUMENTAR LA CAPACIDAD DE ATENCION A LA POBLACION ASEGURADA - TACNA 2018"**

<b>UNIVERSIDAD PRIVADA DE TACNA</b> FACULTAD DE ARQUITECTURA Y URBANISMO			
PROYECTO: MEJORAMIENTO DEL DEPARTAMENTO DE EMERGENCIA DE LA RED ASISTENCIAL ESSALUD PARA AUMENTAR LA CAPACIDAD DE ATENCION A LA POBLACION ASEGURADA - TACNA 2018			
VI TALLER TUTORIAL DE TESIS			
PROYECTO - SEGUNDO NIVEL BLOQUE A			
ARQ. JUAN CARLOS SANTOS DUARTE	TITULO: BACH. ARQ. DANITZA FIORELLA CALISAYA MAMANI	Nº de LÁMINA: A-03	
ESCALA: 1/50	FECHA: DICIEMBRE 2018		

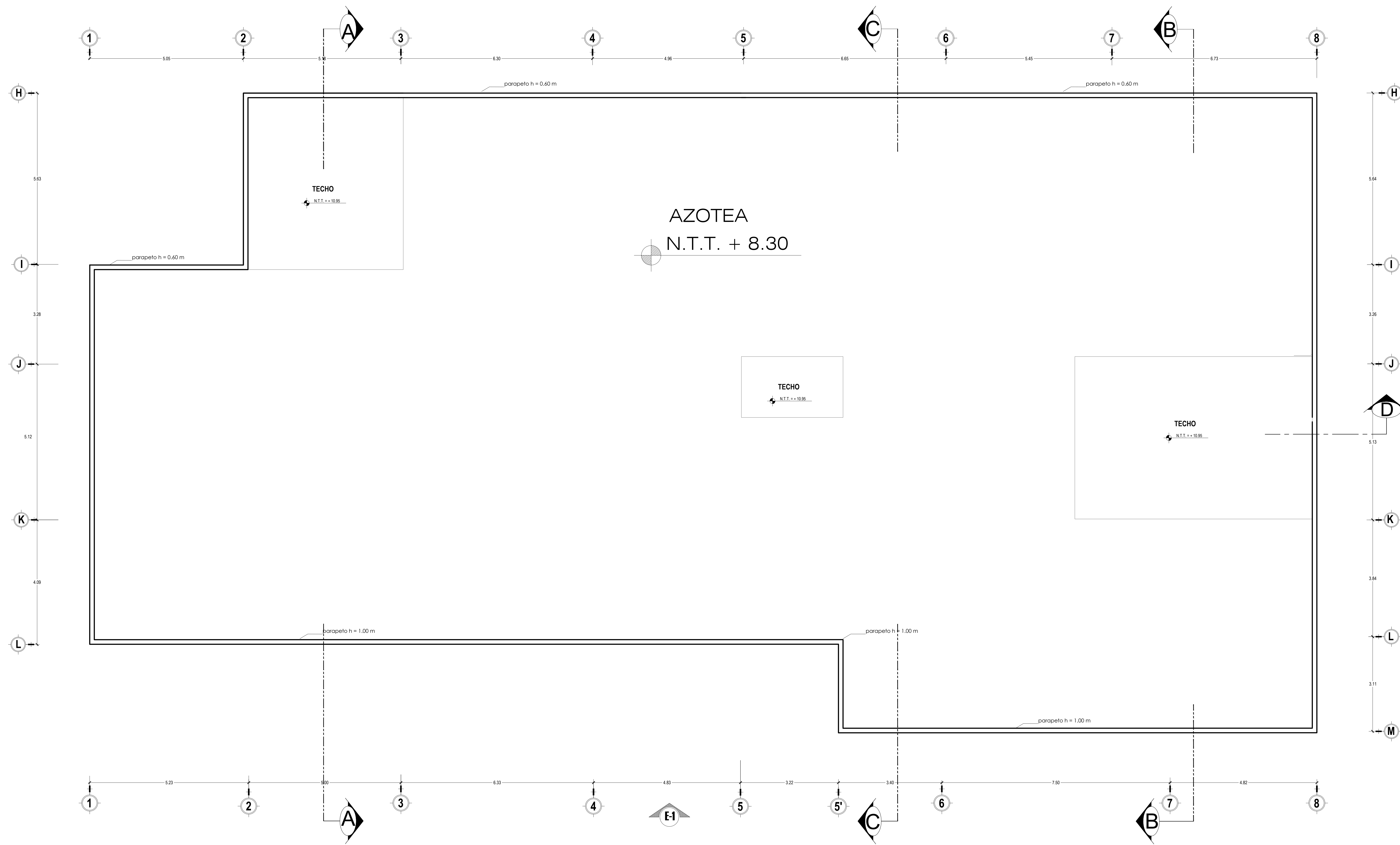
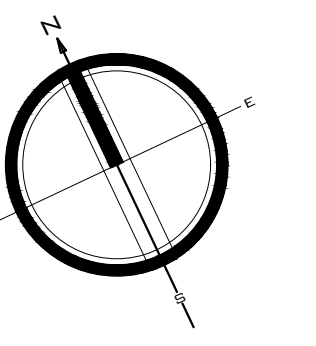

**BLOQUE A - AZOTEA**

ESC. 1/50

**AZOTEA BLOQUE A**  
ESCALA 1/50

**UPT**  
Facultad de Arquitectura y Urbanismo

"PROPUESTA DE MEJORAMIENTO DEL DEPARTAMENTO DE EMERGENCIA DE LA RED ASISTENCIAL ESSALUD PARA AUMENTAR LA CAPACIDAD DE ATENCION A LA POBLACION ASEGURADA - TACNA 2018"

 <b>UNIVERSIDAD PRIVADA DE TACNA</b> FACULTAD DE ARQUITECTURA Y URBANISMO			
PROYECTO: PROYECTO ARQUITECTONICO "MEJORAMIENTO DEL DEPARTAMENTO DE EMERGENCIA DE LA RED ASISTENCIAL ESSALUD PARA AUMENTAR LA CAPACIDAD DE ATENCION A LA POBLACION ASEGURADA - TACNA 2018"			
VI TALLER TUTORIAL DE TESIS			
PLANO: PROYECTO - SOTANO BLOQUE A			
AUTOR: ARQ. JUAN CARLOS SANTOS DUARTE	TITULO: BACH. ARQ. DANITZA FIORELLA CALISAYA MAMANI	N° de LÁMINA: <b>A-04</b>	
ESCALA: 1/50	FECHA: DICIEMBRE 2018		



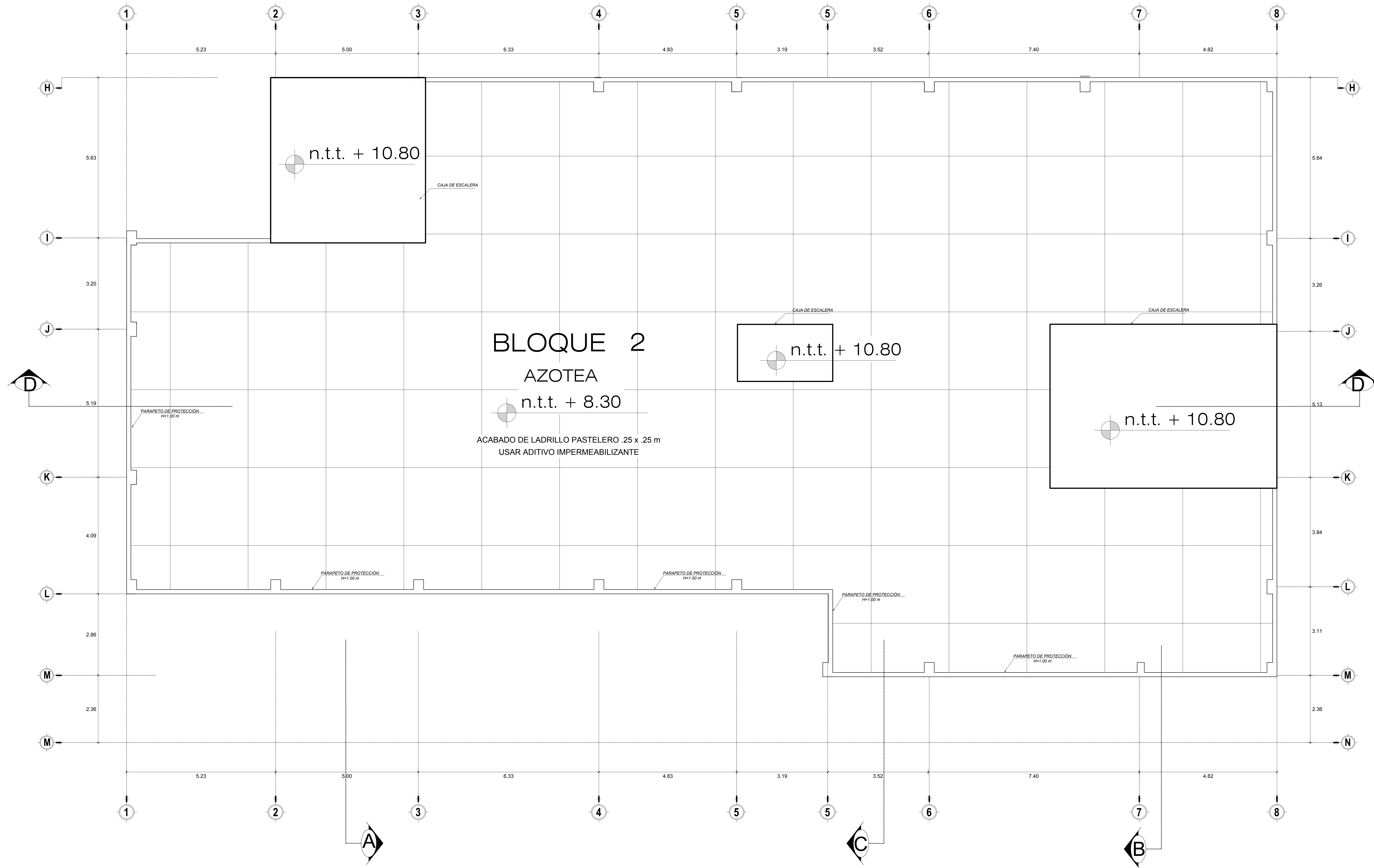
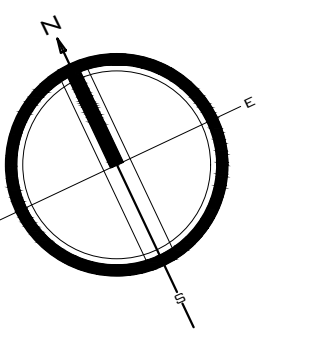

**BLOQUE A - TECHOS**

ESC. 1/50

**TECHOS BLOQUE A**  
ESCALA 1/50

**UPT**  
Facultad de Arquitectura y Urbanismo

"PROPUESTA DE MEJORAMIENTO DEL DEPARTAMENTO DE EMERGENCIA DE LA RED ASISTENCIAL ESSALUD PARA AUMENTAR LA CAPACIDAD DE ATENCIÓN A LA POBLACIÓN ASEGURADA - TACNA 2018"

 <b>UNIVERSIDAD PRIVADA DE TACNA</b> FACULTAD DE ARQUITECTURA Y URBANISMO			
PROYECTO: PROYECTO ARQUITECTÓNICO "MEJORAMIENTO DEL DEPARTAMENTO DE EMERGENCIA DE LA RED ASISTENCIAL ESSALUD PARA AUMENTAR LA CAPACIDAD DE ATENCIÓN A LA POBLACIÓN ASEGURADA - TACNA 2018"			
VI TALLER TUTORIAL DE TESIS			
PROYECTO - TECHOS BLOQUE A			
AUTOR: ARQ. JUAN CARLOS SANTOS DUARTE	TITULO: BACH. ARQ. DANITZA FIORELLA CALISAYA MAMANI	N° DE LÁMINA: <b>A-05</b>	
ESCALA: 1/50	FECHA: DICIEMBRE 2018		

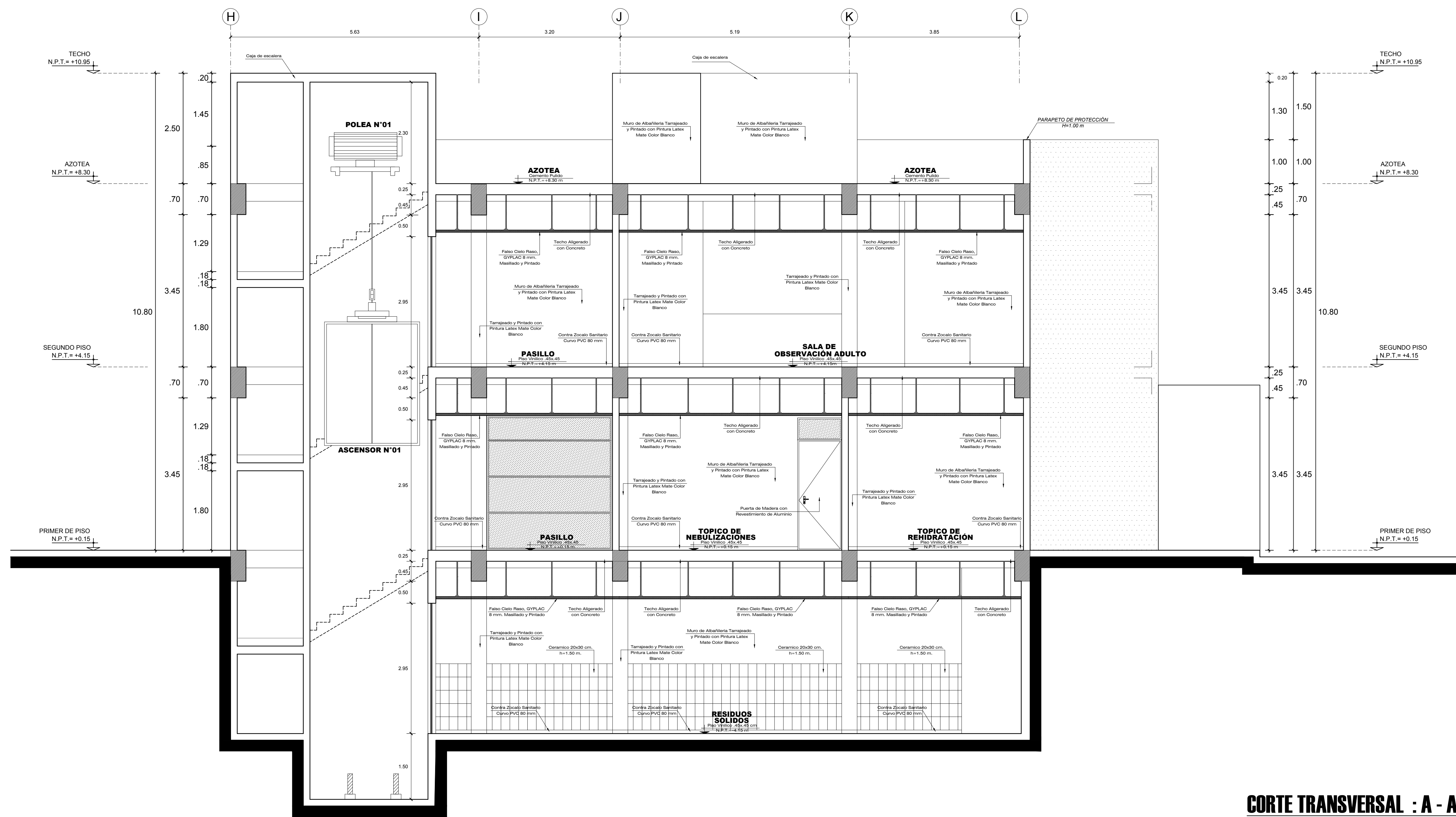

**CORTE TRANSVERSAL : A - A**  
 ESC:1/50

**CORTE BLOQUE A**  
 ESCALA 1/50

"PROPUESTA DE MEJORAMIENTO DEL DEPARTAMENTO DE EMERGENCIA DE LA RED ASISTENCIAL ESSALUD PARA AUMENTAR LA CAPACIDAD DE ATENCION A LA POBLACION ASEGUADA - TACNA 2018"



<b>UNIVERSIDAD PRIVADA DE TACNA</b> FACULTAD DE ARQUITECTURA Y URBANISMO	
PROYECTO: PROYECTO ARQUITECTONICO "MEJORAMIENTO DEL DEPARTAMENTO DE EMERGENCIA DE LA RED ASISTENCIAL ESSALUD PARA AUMENTAR LA CAPACIDAD DE ATENCION A LA POBLACION ASEGUADA - TACNA 2018"	
VI TALLER TUTORIAL DE TESIS	
PROYECTO - CORTE BLOQUE A	
ASESOR: ARQ. JUAN CARLOS SANTOS DUARTE	TESISTA: BACH. ARQ. DANITZA FIORELLA CALISAYA MAMANI
ESCALA: 1/50	FECHA: DICIEMBRE 2018
N° de LAMINA: <b>A-06</b>	



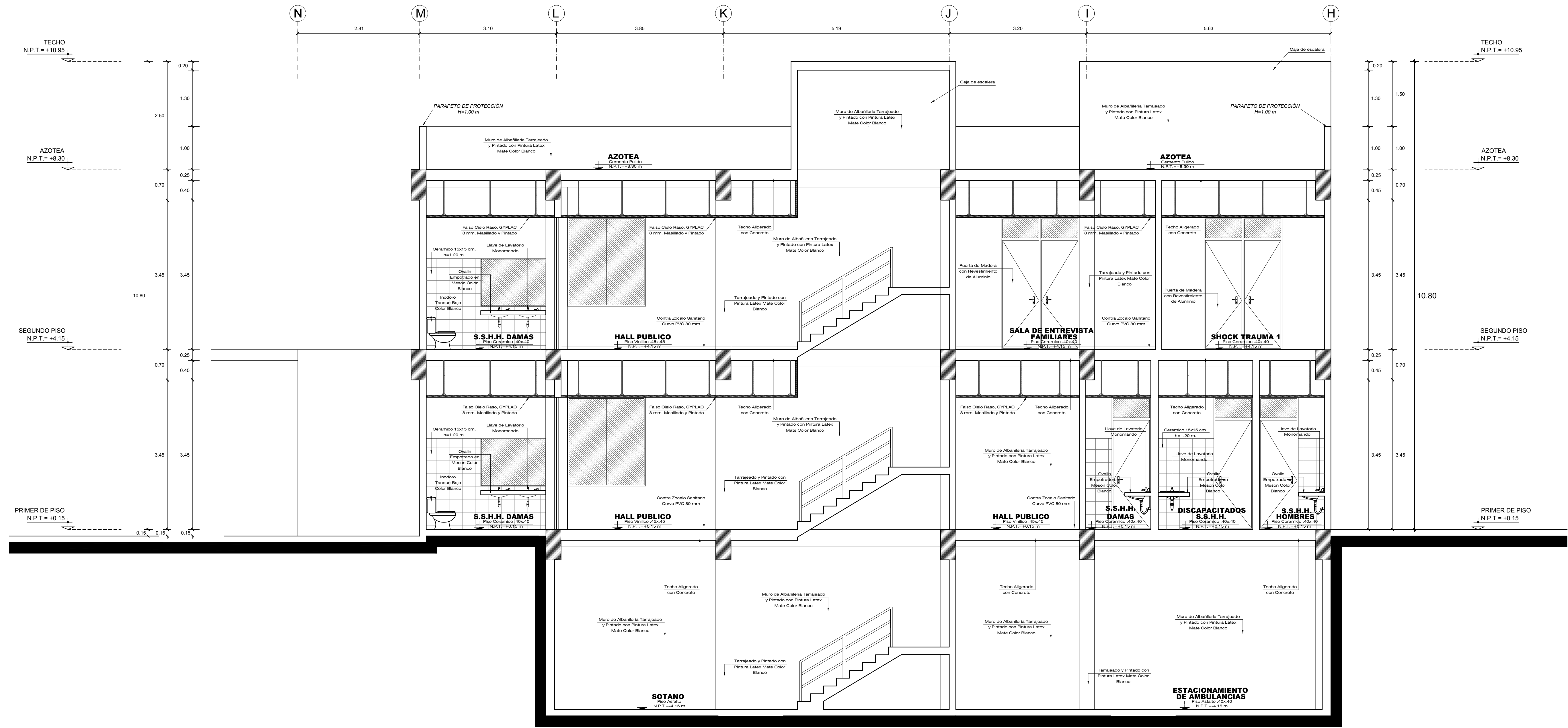

**CORTE TRANSVERSAL : B - B'**  
 ESC:1/50

**CORTE BLOQUE A**  
 ESCALA 1/50

"PROPUESTA DE MEJORAMIENTO DEL DEPARTAMENTO DE EMERGENCIA DE LA RED ASISTENCIAL ESALUD PARA AUMENTAR LA CAPACIDAD DE ATENCION A LA POBLACION ASEGURADA - TACNA 2018"



<b>UNIVERSIDAD PRIVADA DE TACNA</b> FACULTAD DE ARQUITECTURA Y URBANISMO		
PROYECTO: PROYECTO ARQUITECTONICO "MEJORAMIENTO DEL DEPARTAMENTO DE EMERGENCIA DE LA RED ASISTENCIAL ESALUD PARA AUMENTAR LA CAPACIDAD DE ATENCION A LA POBLACION ASEGURADA - TACNA 2018"		
VI TALLER TUTORIAL DE TESIS		
PROYECTO - CORTE BLOQUE A		
ASESOR: ARQ. JUAN CARLOS SANTOS DUARTE	TESISTA: BACH. ARQ. DANITZA FIORELLA CALISAYA MAMANI	Nº de LAMINA: <b>A-07</b>
ESCALA: 1/50	FECHA: DICIEMBRE 2018	

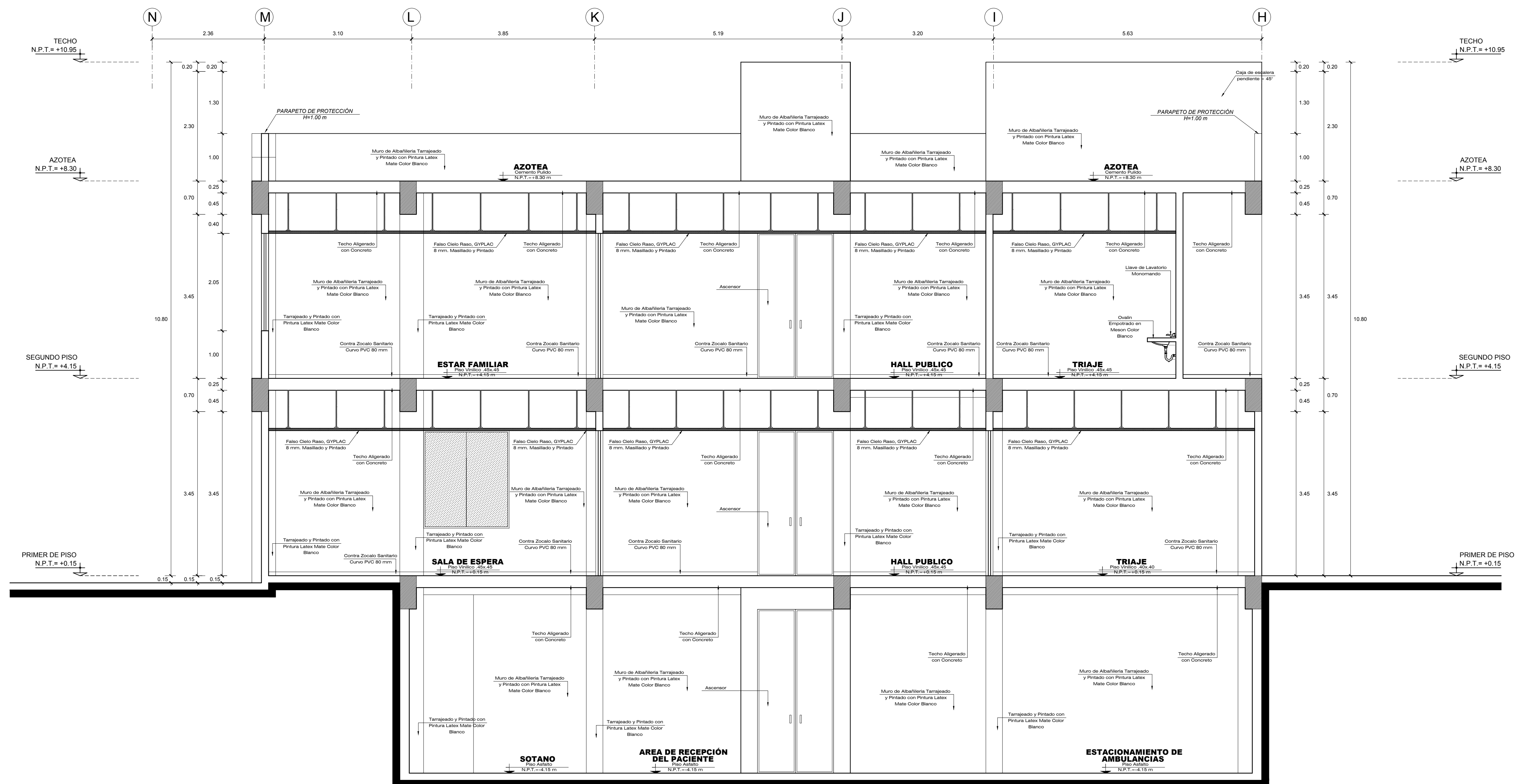

**CORTE TRANSVERSAL : C - C'**  
 ESC:1/50

**CORTE BLOQUE A**  
 ESCALA 1/50

"PROPUESTA DE MEJORAMIENTO DEL DEPARTAMENTO DE EMERGENCIA DE LA RED ASISTENCIAL ESSALUD PARA AUMENTAR LA CAPACIDAD DE ATENCION A LA POBLACION ASEGURADA - TACNA 2018"



<b>UNIVERSIDAD PRIVADA DE TACNA</b> FACULTAD DE ARQUITECTURA Y URBANISMO	
PROYECTO: PROYECTO ARQUITECTONICO "MEJORAMIENTO DEL DEPARTAMENTO DE EMERGENCIA DE LA RED ASISTENCIAL ESSALUD PARA AUMENTAR LA CAPACIDAD DE ATENCION A LA POBLACION ASEGURADA - TACNA 2018"	
VI TALLER TUTORIAL DE TESIS	
PROYECTO - CORTE BLOQUE A	
ASESOR: ARQ. JUAN CARLOS SANTOS DUARTE	TESISTA: BACH. ARQ. DANITZA FIORELLA CALISAYA MAMANI
ESCALA: 1/50	FECHA: DICIEMBRE 2018
N° de LAMINA: <b>A-08</b>	



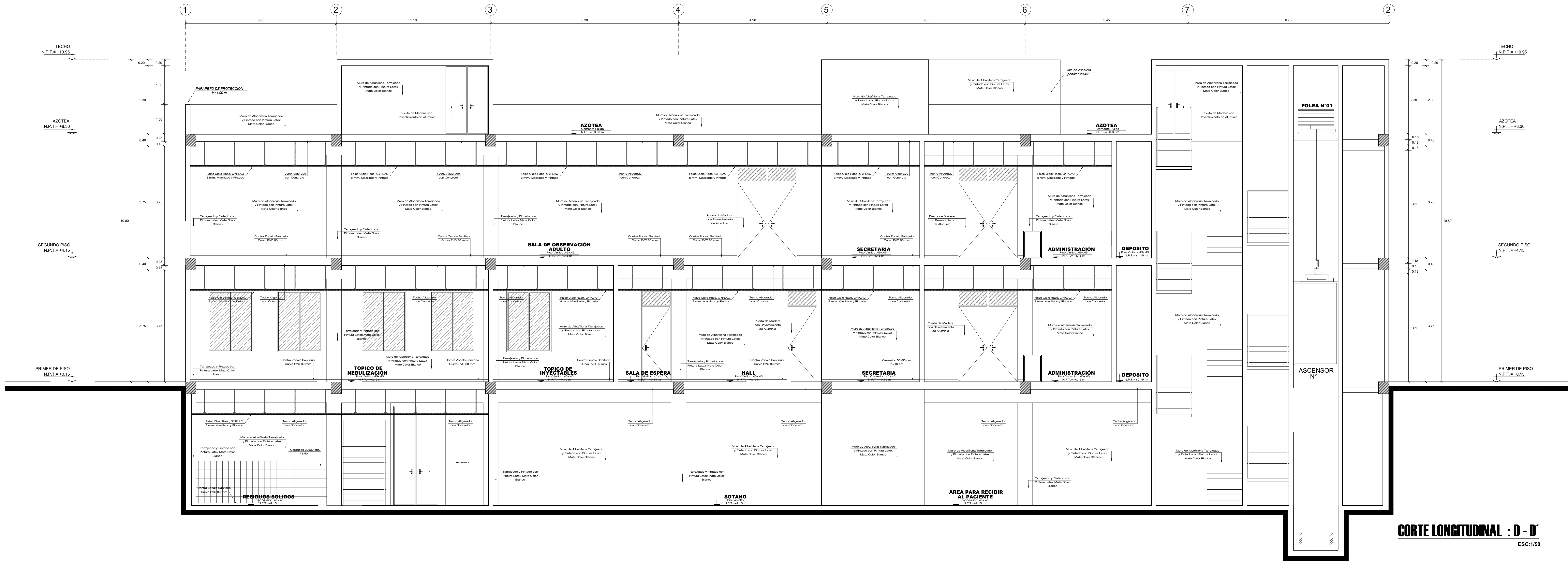

**CORTE LONGITUDINAL : D - D'**  
ESC: 1/50

**CORTE BLOQUE A**  
ESCALA 1/50  
**UPT**  
Facultad de Arquitectura y Urbanismo

**"PROPUESTA DE MEJORAMIENTO DEL DEPARTAMENTO DE EMERGENCIA DE LA RED ASISTENCIAL ESSALUD PARA AUMENTAR LA CAPACIDAD DE ATENCIÓN A LA POBLACIÓN ASEGURADA - TACNA 2018"**

		<b>UNIVERSIDAD PRIVADA DE TACNA</b> FACULTAD DE ARQUITECTURA Y URBANISMO	
		PROYECTO: PROYECTO ARQUITECTÓNICO "MEJORAMIENTO DEL DEPARTAMENTO DE EMERGENCIA DE LA RED ASISTENCIAL ESSALUD PARA AUMENTAR LA CAPACIDAD DE ATENCIÓN A LA POBLACIÓN ASEGURADA - TACNA 2018"	
PLANO: PROYECTO - CORTE BLOQUE A		TESIS: BACH. ARQ. DANITZA FIORELLA CALISAYA MAMANI	
ASesor: ARQ. JUAN CARLOS SANTOS DUARTE		ESCALA: 1/50    FECHA: DICIEMBRE 2018	
		Nº de CARTA: <b>A-09</b>	

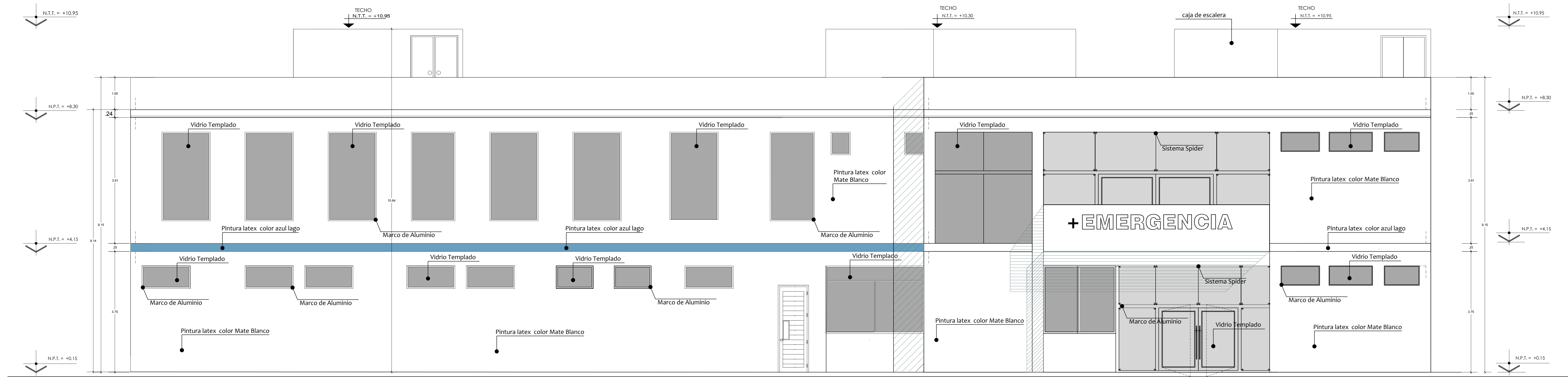

**ELEVACION PRINCIPAL BLOQUE A**

ESC: 1/50

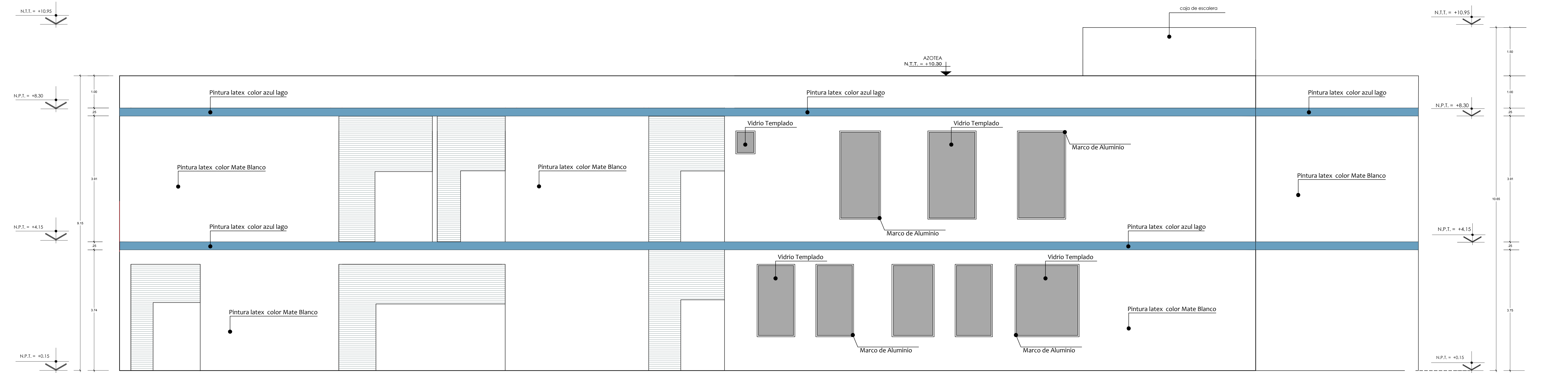

**ELEVACION POSTERIOR BLOQUE A**

ESC: 1/50

**ELEVACIONES BLOQUE A**  
ESCALA 1/50

**UPT**  
Facultad de Arquitectura y Urbanismo

"PROYECTO DE MEJORAMIENTO DEL DEPARTAMENTO DE EMERGENCIA DE LA RED ASISTENCIAL ESSALUD PARA AUMENTAR LA CAPACIDAD DE ATENCIÓN A LA POBLACIÓN ASEGURADA - TACNA 2018"

		<b>UNIVERSIDAD PRIVADA DE TACNA</b> FACULTAD DE ARQUITECTURA Y URBANISMO	
		PROYECTO: PROYECTO ARQUITECTÓNICO "MEJORAMIENTO DEL DEPARTAMENTO DE EMERGENCIA DE LA RED ASISTENCIAL ESSALUD PARA AUMENTAR LA CAPACIDAD DE ATENCIÓN A LA POBLACIÓN ASEGURADA - TACNA 2018" VI TALLER TUTORIAL DE TESIS PLANO: PROYECTO - ELEVACIONES BLOQUE A	
ASESOR: ARQ. JUAN CARLOS SANTOS DUARTE ESCALA: 1/50 FECHA: DICIEMBRE 2018	TESIS: BACH. ARQ. DANITZA FIORELLA CALISAYA MAMANI	Nº de LÁMINA: <b>A-10</b>	



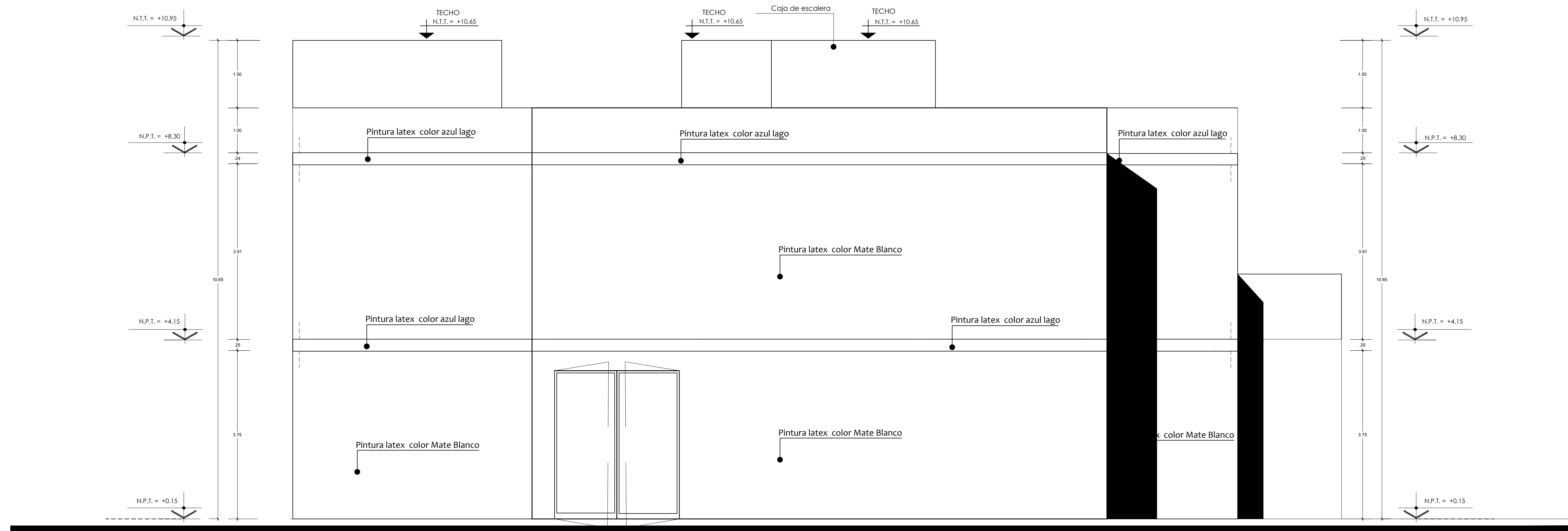

**ELEVACION LATERAL IZQUIERDO BLOQUE A**

ESC: 1/50

**ELEVACION BLOQUE**  
ESCALA 1/50

"PROPUESTA DE MEJORAMIENTO DEL DEPARTAMENTO DE EMERGENCIA DE LA RED ASISTENCIAL ESSALUD PARA AUMENTAR LA CAPACIDAD DE ATENCION A LA POBLACION ASEGURADA - TACNA 2018"



**UNIVERSIDAD PRIVADA DE TACNA**  
FACULTAD DE ARQUITECTURA Y URBANISMO

PROYECTO: PROYECTO ARQUITECTONICO "MEJORAMIENTO DEL DEPARTAMENTO DE EMERGENCIA DE LA RED ASISTENCIAL ESSALUD PARA AUMENTAR LA CAPACIDAD DE ATENCION A LA POBLACION ASEGURADA - TACNA 2018"

VI TALLER TUTORIAL DE TESIS

PLANO: PROYECTO - ELEVACION BLOQUE A

ASESOR: ARQ. JUAN CARLOS SANTOS DUARTE

TESISTA: BACH. ARQ. DANITZA FIORELLA CALISAYA MAMANI

ESCALA: 1/50 | FECHA: DICIEMBRE 2018

N° de LAMINA: A-11

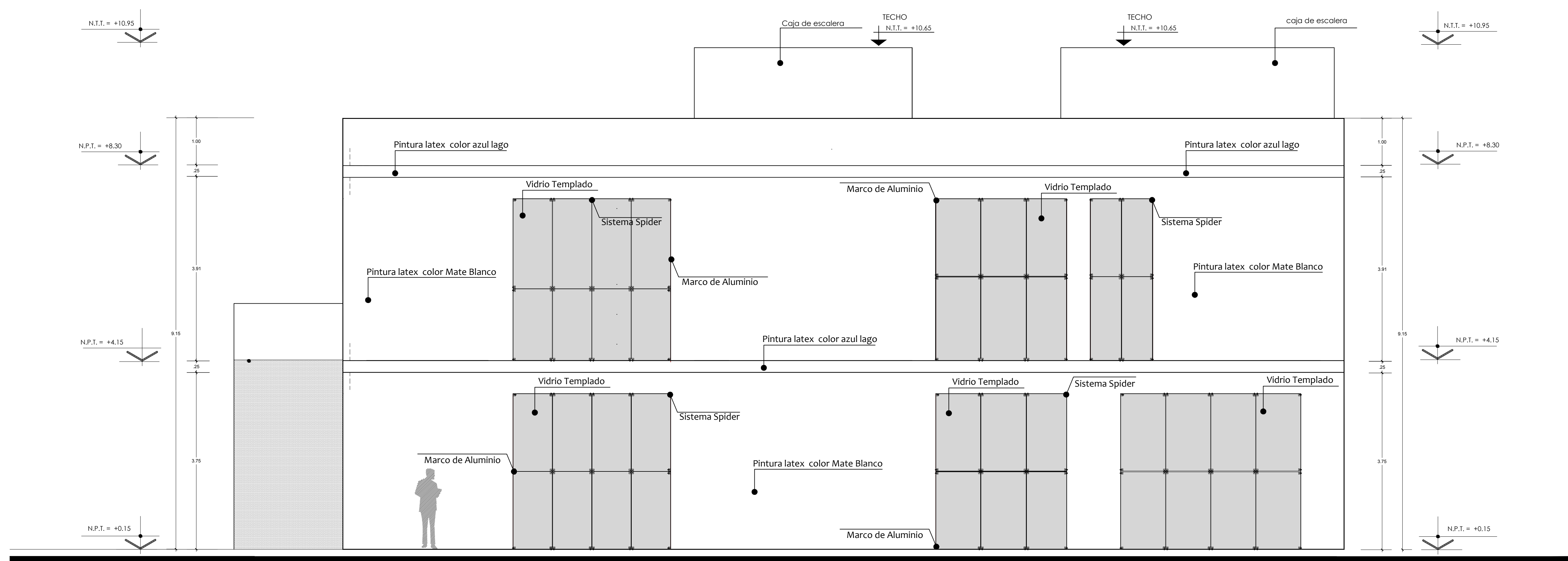

**ELEVACION LATERAL DERECHO BLOQUE A**  
 ESC: 1/50

**ELEVACION BLOQUE A**  
 ESCALA 1/50

**UPT**  
 Facultad de Arquitectura y Urbanismo

"PROPUESTA DE MEJORAMIENTO DEL DEPARTAMENTO DE EMERGENCIA DE LA RED ASISTENCIAL ESSALUD PARA AUMENTAR LA CAPACIDAD DE ATENCION A LA POBLACION ASEGURADA - TACNA 2018"



<b>UNIVERSIDAD PRIVADA DE TACNA</b> FACULTAD DE ARQUITECTURA Y URBANISMO	
PROYECTO: PROYECTO ARQUITECTONICO "MEJORAMIENTO DEL DEPARTAMENTO DE EMERGENCIA DE LA RED ASISTENCIAL ESSALUD PARA AUMENTAR LA CAPACIDAD DE ATENCION A LA POBLACION ASEGURADA - TACNA 2018"	
VI TALLER TUTORIAL DE TESIS	
PROYECTO - ELEVACION BLOQUE A	
ASESOR: ARQ. JUAN CARLOS SANTOS DUARTE	TESISTA: BACH. ARQ. DANITZA FIORELLA CALISAYA MAMANI
ESCALA: 1/50	FECHA: DICIEMBRE 2018
N° de LAMINA: <b>A-12</b>	