

PLANTA ADMINISTRATIVA - COMPLEMENTARIA
ESC:1/75

CUADRO DE ACABADOS

| MATERIALES | PISOS | ZOCALOS | CONTRA-ZOCALOS | PINTURA | TECHOS | VIGA | APARATOS SANITARIOS | | | | | | |
|---------------------------|-------|---------|----------------|---------|--------|------|---------------------|-------|------|------|---|---|---|
| | | | | | | | WC | URINA | LAV. | BAÑE | | | |
| JEF. DE ECONOMIA | ● | ● | ● | ● | ● | ● | ● | ● | ● | ● | ● | ● | ● |
| SALA DE PLANEAMIENTO | ● | ● | ● | ● | ● | ● | ● | ● | ● | ● | ● | ● | ● |
| JEF. DE ASESORIA JURIDICA | ● | ● | ● | ● | ● | ● | ● | ● | ● | ● | ● | ● | ● |
| SALA DE REUNIONES | ● | ● | ● | ● | ● | ● | ● | ● | ● | ● | ● | ● | ● |
| BAÑO DE VARONES | ● | ● | ● | ● | ● | ● | ● | ● | ● | ● | ● | ● | ● |
| BAÑO DE DAMAS | ● | ● | ● | ● | ● | ● | ● | ● | ● | ● | ● | ● | ● |
| BAÑO DE DISCAPACITADOS | ● | ● | ● | ● | ● | ● | ● | ● | ● | ● | ● | ● | ● |
| SECRETARIA | ● | ● | ● | ● | ● | ● | ● | ● | ● | ● | ● | ● | ● |
| OF. DE ECONOMIA | ● | ● | ● | ● | ● | ● | ● | ● | ● | ● | ● | ● | ● |
| SALA DE ESPERA | ● | ● | ● | ● | ● | ● | ● | ● | ● | ● | ● | ● | ● |
| COMEDOR | ● | ● | ● | ● | ● | ● | ● | ● | ● | ● | ● | ● | ● |
| ATENCION | ● | ● | ● | ● | ● | ● | ● | ● | ● | ● | ● | ● | ● |
| COCINA | ● | ● | ● | ● | ● | ● | ● | ● | ● | ● | ● | ● | ● |
| DESPENSA | ● | ● | ● | ● | ● | ● | ● | ● | ● | ● | ● | ● | ● |

CUADRO DE VANOS

PUERTAS

| CODIGO | ANCHO | ALTO | ALFEIZER | CANTIDAD | OBSERV. |
|--------|-------|------|----------|----------|------------------------------|
| P-04 | 1.80 | 2.60 | - | 05 | PUERTA DOBLE MARCO ALUMINIO |
| P-05 | 0.90 | 2.60 | - | 21 | PUERTA MARCO ALUMINIO |
| P-01 | 0.80 | 2.60 | - | 06 | PUERTA CONTRAPLACADA |
| P-03 | 1.00 | 2.60 | - | 02 | DE MADERA LACA CEDRO NATURAL |

VENTANAS

| CODIGO | ANCHO | ALTO | ALFEIZER | CANTIDAD | OBSERV. |
|--------|-------|------|----------|----------|---------------------|
| V-01 | 1.21 | 0.45 | 1.80 | 02 | VIDRIO TRANSPARENTE |
| V-02 | 5.91 | 2.20 | 0.40 | 04 | VIDRIO TRANSPARENTE |
| V-03 | 4.48 | 2.20 | 0.40 | 01 | VIDRIO TRANSPARENTE |
| V-04 | 4.74 | 0.45 | 1.80 | 01 | VIDRIO TRANSPARENTE |
| V-05 | 4.30 | 2.20 | 0.40 | 01 | VIDRIO TRANSPARENTE |
| V-06 | 4.00 | 2.20 | 0.40 | 01 | VIDRIO TRANSPARENTE |
| V-07 | 4.45 | 0.40 | 2.20 | 02 | VIDRIO TRANSPARENTE |
| V-08 | 2.84 | 0.45 | 1.80 | 01 | VIDRIO TRANSPARENTE |
| V-09 | 2.12 | 0.45 | 1.80 | 01 | TIPO SISTEMA |

MURO CORTINA

| CODIGO | ANCHO | ALTO | ALFEIZER | CANTIDAD | OBSERV. |
|--------|-------|------|----------|----------|---------------------------|
| M-01 | 5.77 | 2.60 | - | 01 | TABLERIA DE VIDRIO DE 8mm |
| M-02 | 5.73 | 2.60 | - | 01 | TABLERIA DE VIDRIO DE 8mm |
| M-03 | 4.82 | 2.60 | - | 01 | ZOCALO DE ALUMINIO 10x10 |
| M-04 | 4.62 | 2.60 | - | 01 | TABLERIA DE VIDRIO DE 8mm |
| M-05 | 1.12 | 2.60 | - | 01 | ZOCALO DE ALUMINIO 10x10 |
| M-06 | 5.69 | 2.60 | - | 01 | TABLERIA DE VIDRIO DE 8mm |
| M-07 | 2.20 | 2.60 | - | 01 | ZOCALO DE ALUMINIO 10x10 |
| M-08 | 1.44 | 2.60 | - | 01 | TABLERIA DE VIDRIO DE 8mm |

DISTRIBUCIÓN COMPLEMENTARIA
SEDE POLICIAL
ESC:1/75

UNIVERSIDAD PRIVADA DE TACNA
FACULTAD DE ARQUITECTURA Y URBANISMO

PROYECTO: "DISEÑO ARQUITECTÓNICO DE LA SEDE POLICIAL TACNA QUE GARANTICE EL ORDEN INTERNO PARA UN SERVICIO DE CALIDAD EN LA REGION TACNA 2019"

SERVICIO DE CALIDAD EN LA REGION TACNA 2019

VII TALLER TUTORIAL DE TESIS

PLANO: BLOQUE 1 /PROYECTO - COMPLEMENTARIO

ASISTENTE: MG. WILFREDO C. VICENTE AGUILAR

FECHA: 1/75

FECHA: OCTUBRE 2019

FECHA: BACH. ARQ. GABRIELA D. GARCIA CHALCO

Nº DE LÁMINA: A-23

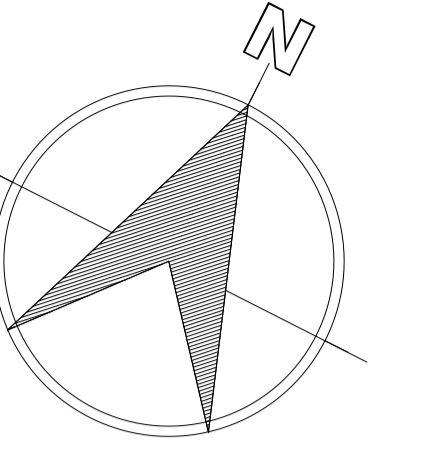

ELEVACIONES E-1

ESC:1/75



ELEVACIONES E - 2

ESC:1/75

ELEVACIONES COMPLEMENTARIO SEDE POLICIAL ESC:1/75

| | | | |
|--|--|-----------------------|--|
| | UNIVERSIDAD PRIVADA DE TACNA FACULTAD DE ARQUITECTURA Y URBANISMO | | |
| | PROYECTO: "DISEÑO ARQUITECTÓNICO DE LA SEDE POLICIAL TACNA QUE GARANTICE EL ORDEN INTERNO PARA UN SERVICIO DE CALIDAD EN LA REGIÓN TACNA 2019" | | |
| | VII TALLER TUTORIAL DE TESIS | | |
| | PLANO: BLOQUE 1 /PROYECTO - ELEVACIONES | | |
| ASISOR: MG. WILFREDO C. VICENTE AGUILAR | RESISTA: BACH. ARQ. GABRIELA D. GARCIA CHALCO | Nº DE LÁMINA: A-24 | |
| ESCALA: 1/75 | FECHA: OCTUBRE 2019 | | |

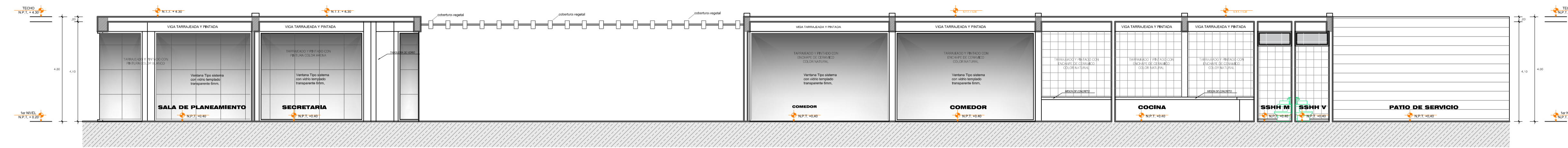

CORTE A - A

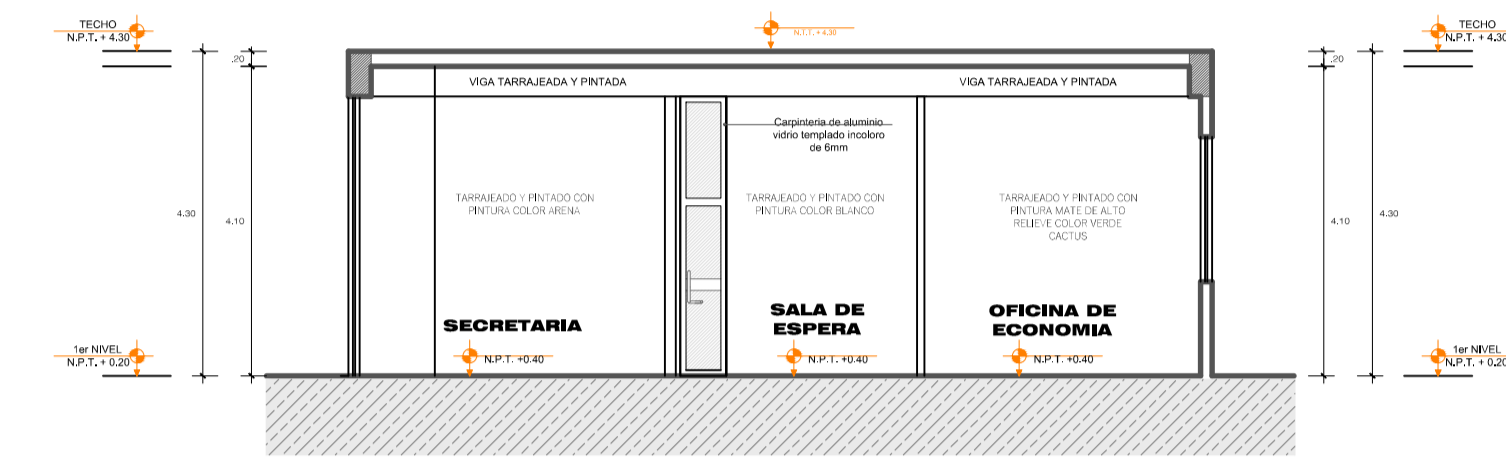

CORTE B - B

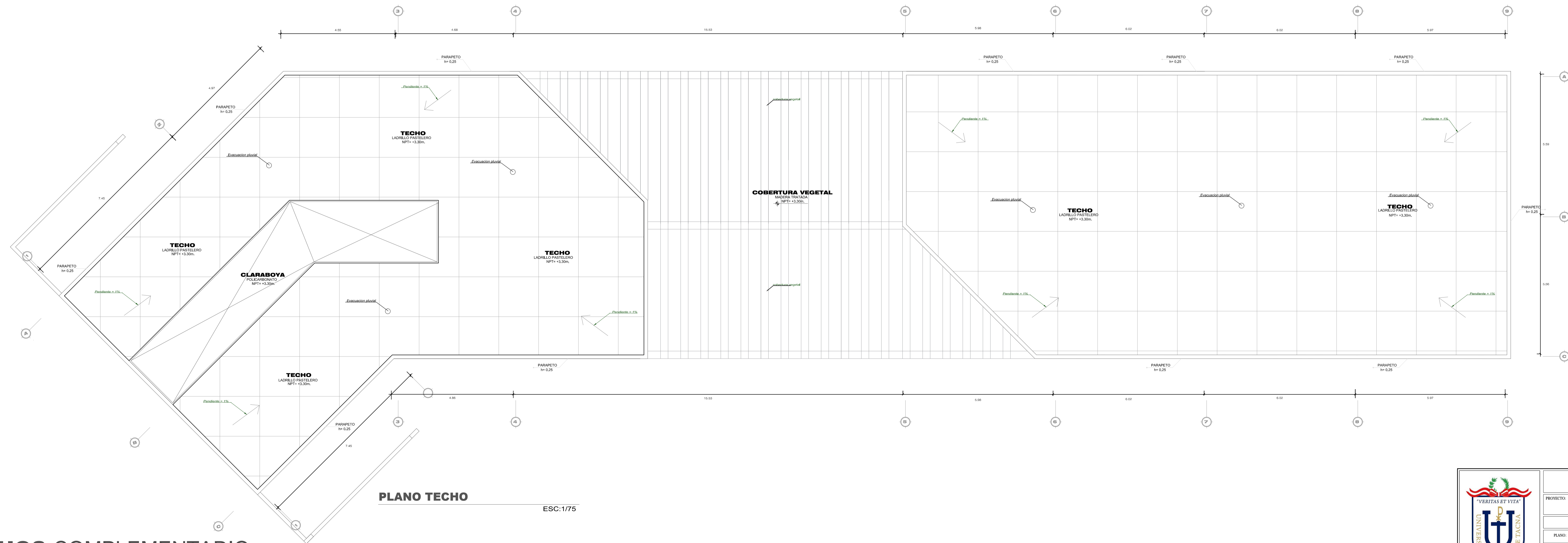
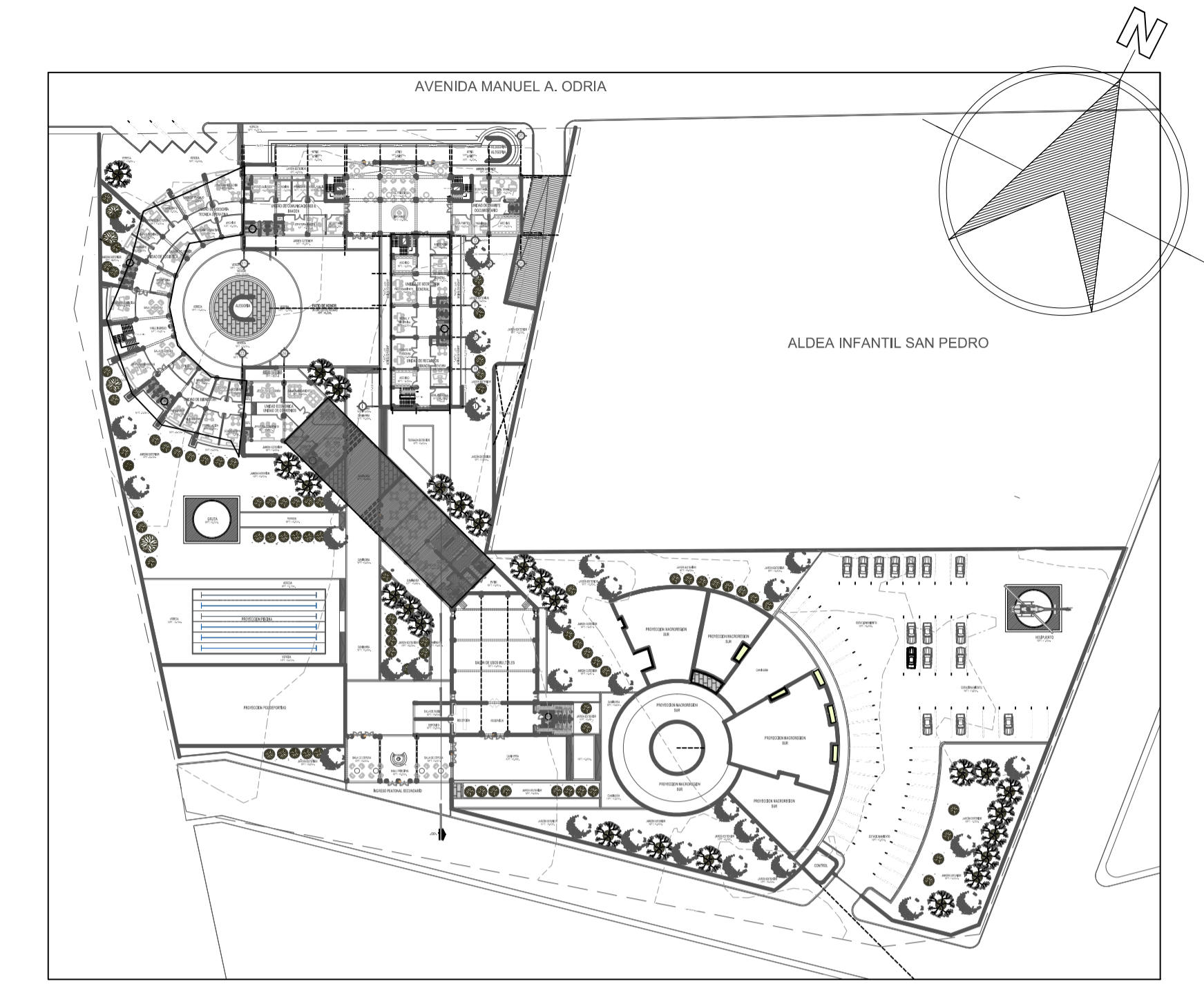

CORTES - TECHOS COMPLEMENTARIO SEDE POLICIAL ESC:1/75

| | | | |
|--|--|--------------------|--|
| | UNIVERSIDAD PRIVADA DE TACNA FACULTAD DE ARQUITECTURA Y URBANISMO | | |
| | PROYECTO: "DISEÑO ARQUITECTONICO DE LA SEDE POLICIAL TACNA QUE GARANTICE EL ORDEN INTERNO PARA UN SERVICIO DE CALIDAD EN LA REGION TACNA 2019" | | |
| | VII TALLER TUTORIAL DE TESIS | | |
| | PLANO: BLOQUE 1 /PROYECTO - CORTES - TECHO | | |
| ASIGN: MG. WILFREDO C. VICENTE AGUILAR | TESISTA: BACH. ARQ. GABRIELA D. GARCIA CHALCO | N° DE LAMINA: A-25 | |
| ESCALA: 1/75 | FECHA: OCTUBRE 2019 | | |

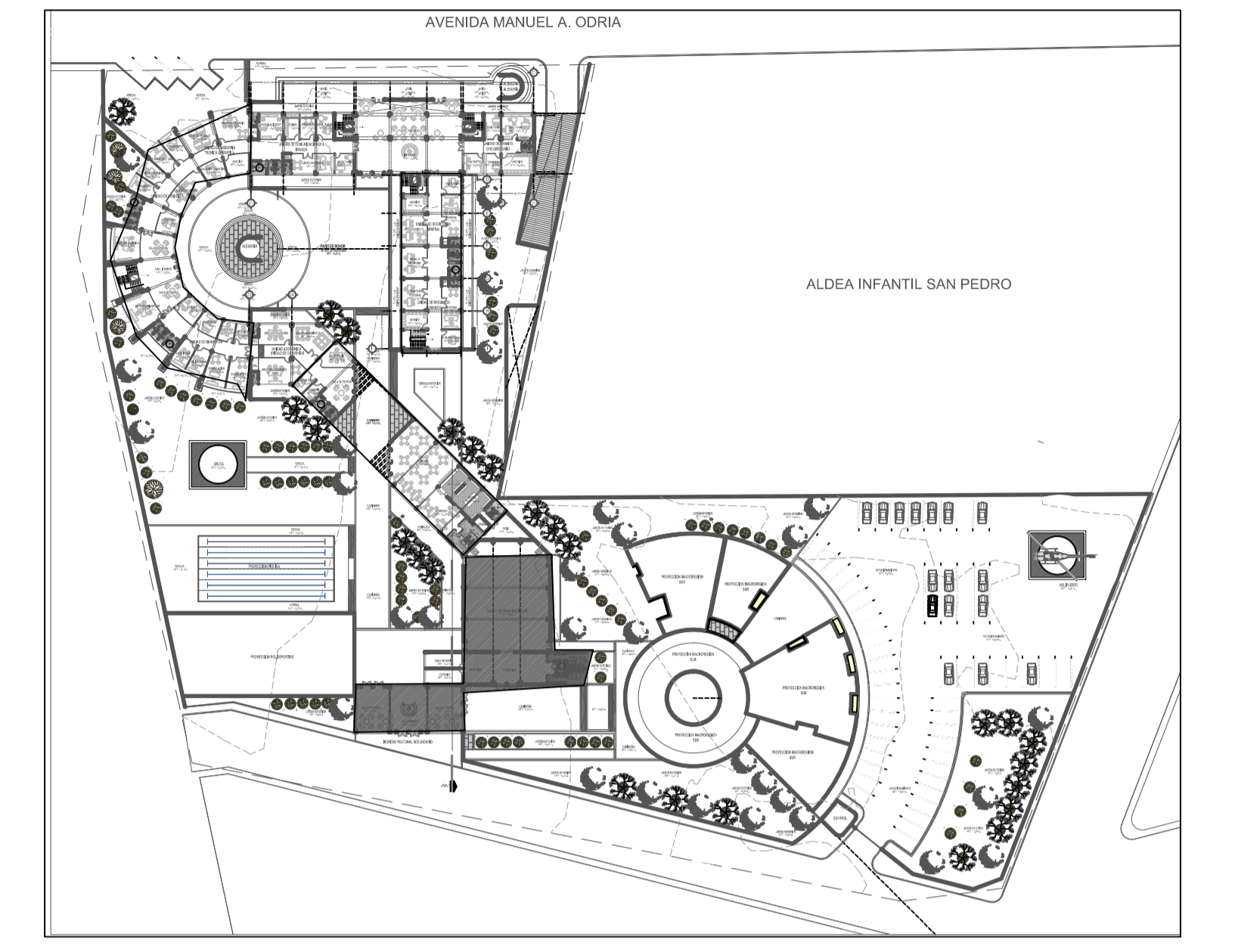
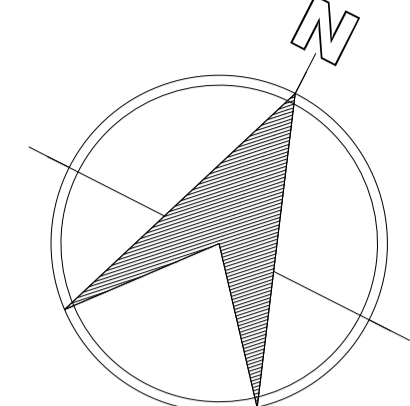
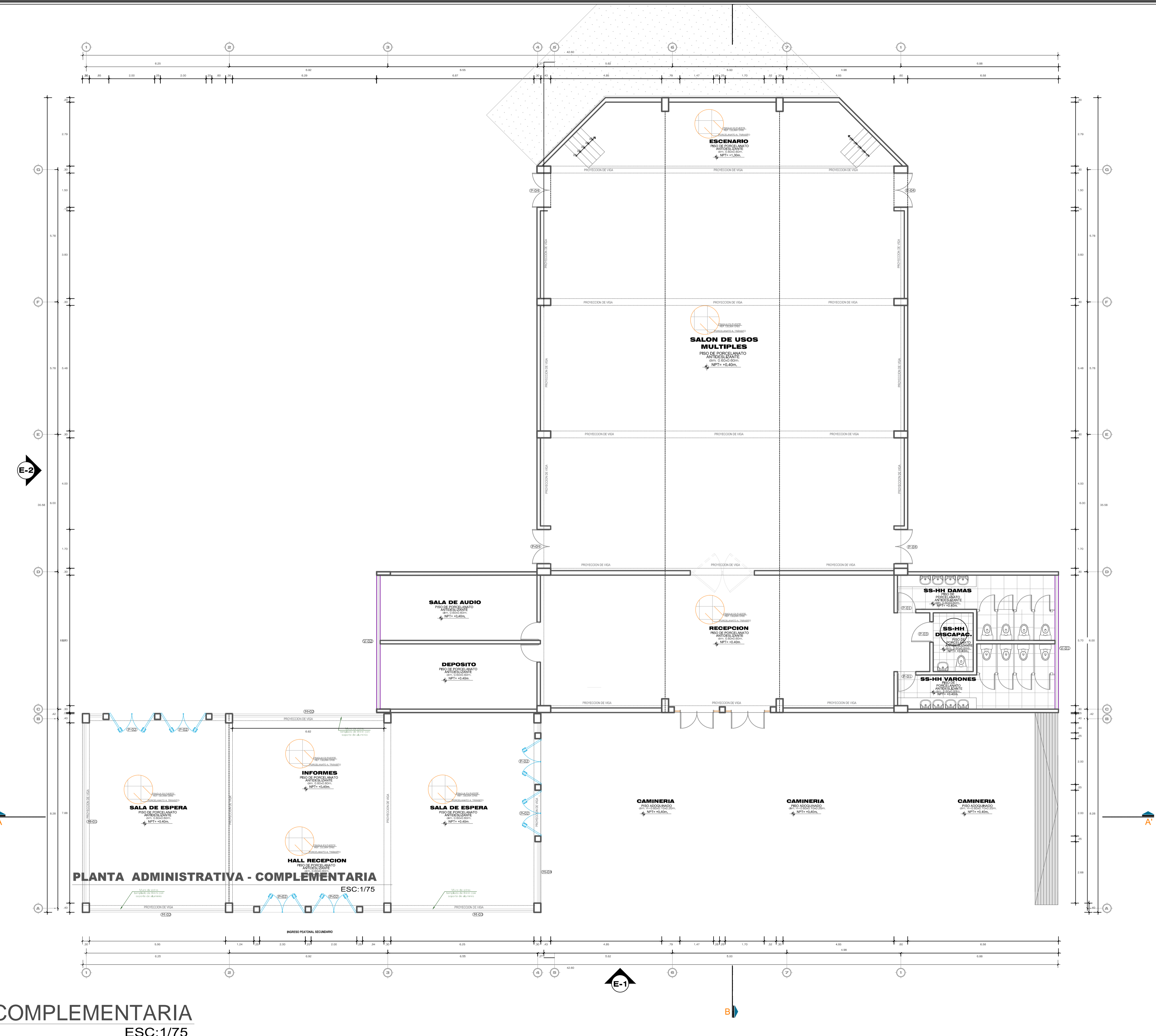

CUADRO DE VANOS PUERTAS

| CODIGO | ANCHO | ALTO | ALFEIZER | CANTIDAD | OBSERV. |
|--------|-------|------|----------|----------|---|
| P-01 | 0.80 | 2.60 | - | 06 | PUERTA CONTRALAMINA DE MADERA LACA CIEGRO NATURAL |
| P-02 | 2.00 | 2.60 | - | 02 | PUERTA CONTRALAMINA DE MADERA LACA CIEGRO NATURAL |
| P-03 | 1.00 | 2.60 | - | 01 | PUERTA CONTRALAMINA DE MADERA LACA CIEGRO NATURAL |
| P-04 | 1.80 | 2.60 | - | 07 | PUERTA CONTRALAMINA DE MADERA LACA CIEGRO NATURAL |

VENTANAS

| CODIGO | ANCHO | ALTO | ALFEIZER | CANTIDAD | OBSERV. |
|--------|-------|------|----------|----------|------------------------------------|
| V-01 | 5.70 | 0.45 | 1.80 | 01 | VENTANA TRANSPARENTE TIPO SISTEMAX |
| V-02 | 5.70 | 2.20 | 0.90 | 01 | VENTANA TRANSPARENTE TIPO SISTEMAX |

MURO CORTINA

| CODIGO | ANCHO | ALTO | ALFEIZER | CANTIDAD | OBSERV. |
|--------|-------|------|----------|----------|---|
| M-01 | 7.88 | 2.60 | --- | 01 | TARJETA DE VIDRIO DE 8mm ZOCALO DE ALUMINIO 110.10m |
| M-02 | 5.95 | 2.60 | --- | 01 | TARJETA DE VIDRIO DE 8mm ZOCALO DE ALUMINIO 110.10m |
| M-03 | 6.25 | 2.60 | --- | 01 | TARJETA DE VIDRIO DE 8mm ZOCALO DE ALUMINIO 110.10m |
| M-04 | 2.68 | 2.60 | --- | 01 | TARJETA DE VIDRIO DE 8mm ZOCALO DE ALUMINIO 110.10m |
| M-05 | 6.62 | 2.60 | --- | 01 | TARJETA DE VIDRIO DE 8mm ZOCALO DE ALUMINIO 110.10m |

CUADRO DE ACABADOS

| MATERIALES | PISOS | ZOCALOS | CONTRA-ZOCALOS | PINTURA | TECHOS | VIGA | APARATOS SANITARIOS | | |
|------------------------|-------|---------|----------------|---------|--------|------|---------------------|-------|------------|
| | | | | | | | WC | URINA | LAV. LLAVE |
| AMBIENTES | | | | | | | | | |
| SALA DE ESPERA | ● | | | | | | | | |
| INFORMES | ● | | | | | | | | |
| HALL RECEPCION | ● | | | | | | | | |
| DEPOSITO | ● | | | | | | | | |
| BAÑO DE VARONES | ● | | ● | | | | ● | ● | ● |
| BAÑO DE DAMAS | ● | | ● | | | | ● | ● | ● |
| BAÑO DE DISCAPACITADOS | ● | | ● | | | | ● | ● | ● |
| SALA DE AUDIO | ● | | | | | | | | |
| RECEPCION | ● | | | | | | | | |
| S.U.M. | ● | ● | | | | | | | |

DISTRIBUCIÓN COMPLEMENTARIA SEDE POLICIAL ESC:1/75

UNIVERSIDAD PRIVADA DE TACNA
 FACULTAD DE ARQUITECTURA Y URBANISMO

PROYECTO: "DISEÑO ARQUITECTONICO DE LA SEDE POLICIAL TACNA QUE GARANTICE EL ORDEN INTERNO PARA UN SERVICIO DE CALIDAD EN LA REGION TACNA 2019"

VII TALLER TUTORIAL DE TESIS

BLOQUE 1 /PROYECTO - COMPLEMENTARIO

ALUMNO: MSc. WILFREDO C. VICENTE AGUILAR TITULO: BACH. ARQ.
 TUTOR: GABRIELA D. GARCIA CHALCO

FECHA: 1/75 FECHA: OCTUBRE 2019

Nº DE LAFORMA: A-26

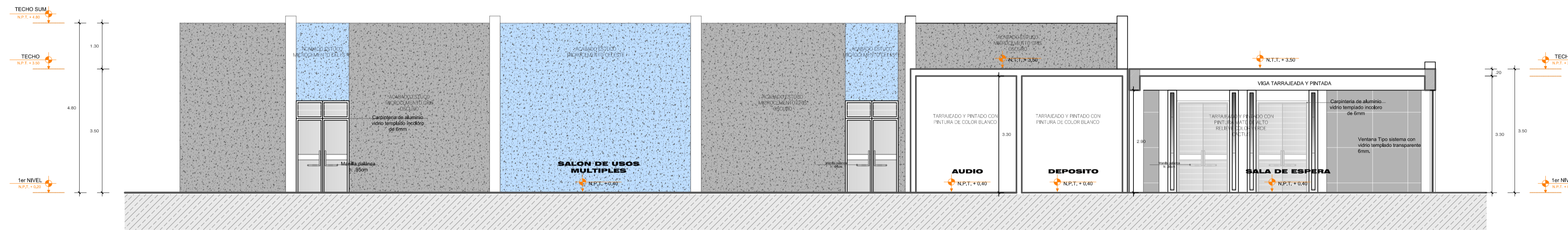
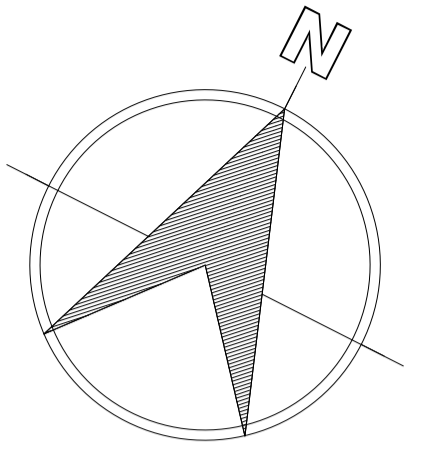

CORTE B - B

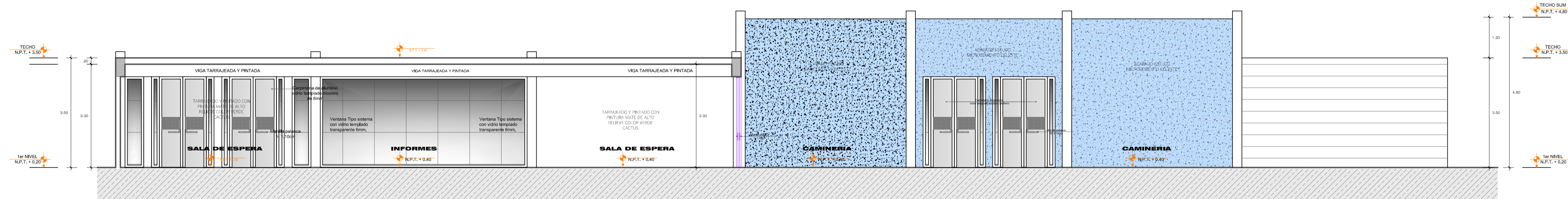

CORTE A - A

ELEVACIONES COMPLEMENTARIO
SEDE POLICIAL ESC:1/75

| | | | |
|--|--|------------------------------|--|
| | UNIVERSIDAD PRIVADA DE TACNA FACULTAD DE ARQUITECTURA Y URBANISMO | | |
| | PROYECTO: "DISEÑO ARQUITECTÓNICO DE LA SEDE POLICIAL TACNA QUE GARANTICE EL ORDEN INTERNO PARA UN SERVICIO DE CALIDAD EN LA REGIÓN TACNA 2019" | | |
| | SERVICIO DE CALIDAD EN LA REGIÓN TACNA 2019" | | |
| | VII TALLER TUTORIAL DE TESIS | | |
| PLANO: COMPLEMENTARIO /PROYECTO - CORES | | | |
| ASISOR: MG. WILFREDO C. VICENTE AGUILAR | TESISTA: BACH. ARQ. GABRIELA D. GARCIA CHALCO | N° de LÁMINA: A-28 | |
| ESCALA: 1/75 | FECHA: OCTUBRE 2019 | | |

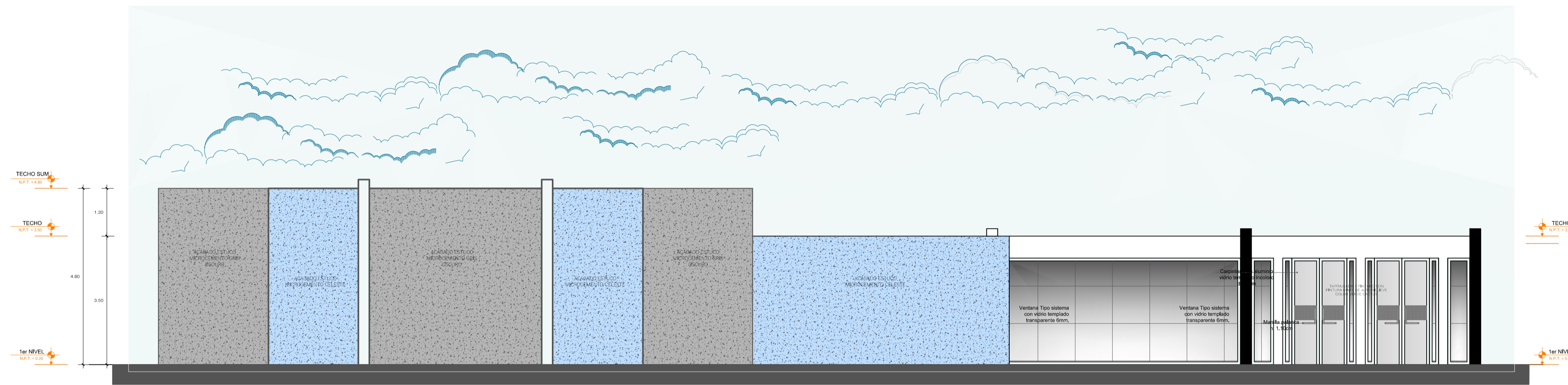
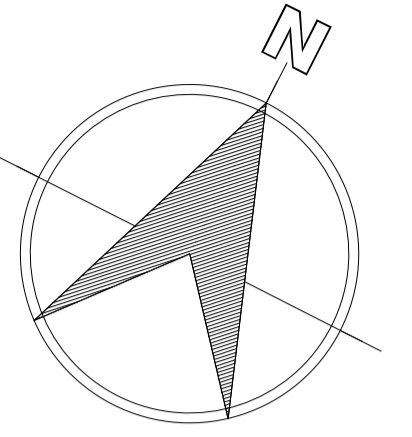

ELEVACION E2

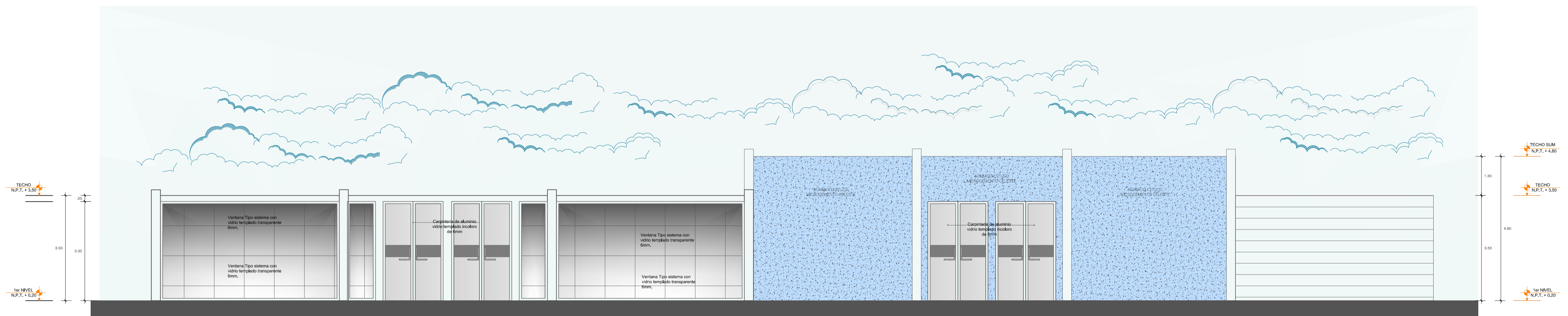

ELEVACION E1

ELEVACIONES COMPLEMENTARIO
SEDE POLICIAL ESC: 1/75

| | | | |
|--|--|------------------------------|--|
| | UNIVERSIDAD PRIVADA DE TACNA FACULTAD DE ARQUITECTURA Y URBANISMO | | |
| | PROYECTO: "DISEÑO ARQUITECTÓNICO DE LA SEDE POLICIAL TACNA QUE GARANTICE EL ORDEN INTERNO PARA UN SERVICIO DE CALIDAD EN LA REGIÓN TACNA 2019" | | |
| | VII TALLER TUTORIAL DE TESIS | | |
| | PLANO: COMPLEMENTARIO /PROYECTO - ELEVACIONES | | |
| ASESOR: MG. WILFREDO C. VICENTE AGUILAR | TESISTA: BACH. ARQ. GABRIELA D. GARCIA CHALCO | Nº de LAMINA: A-28 | |
| ESCALA: 1/75 | FECHA: OCTUBRE 2019 | | |

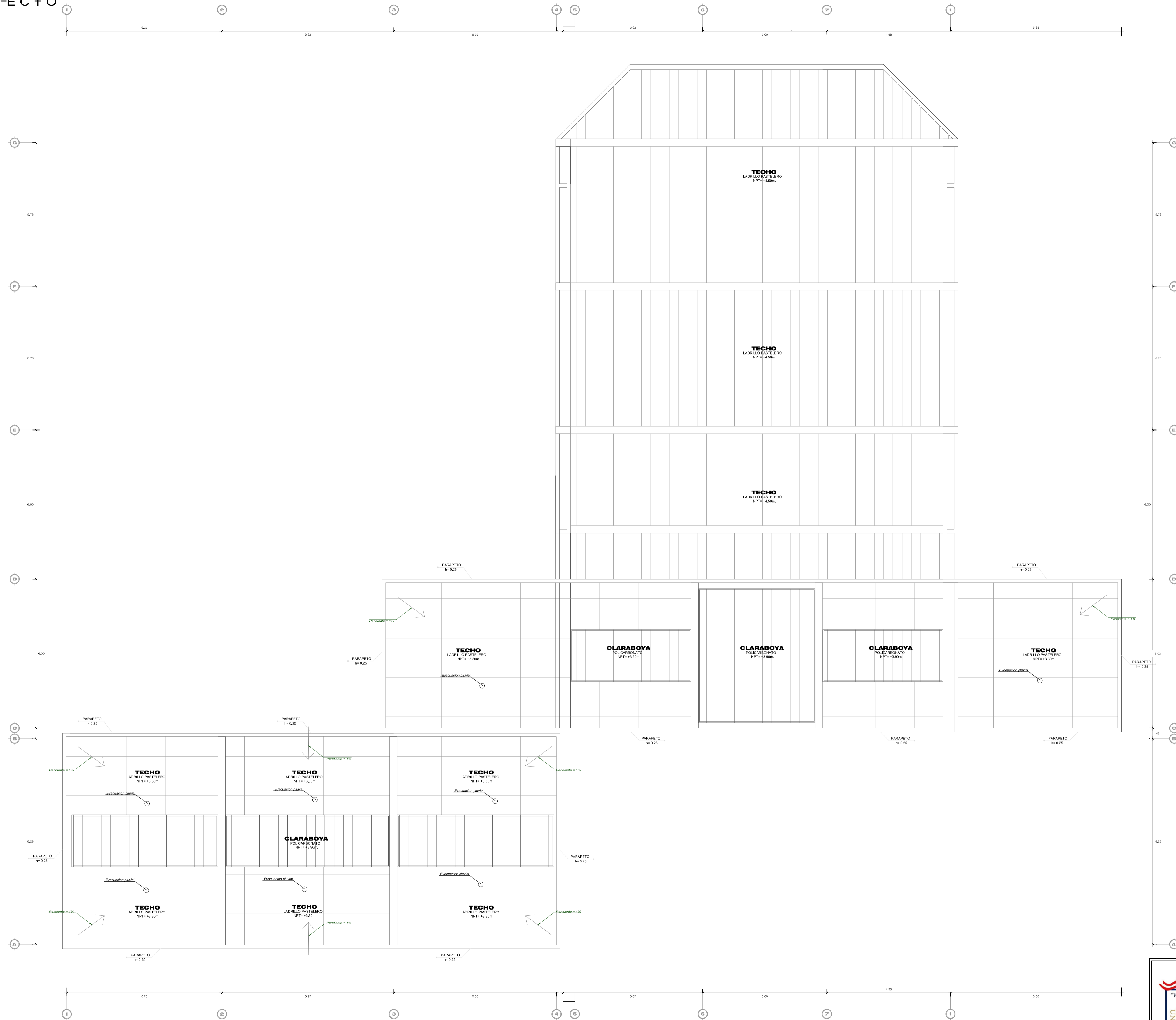
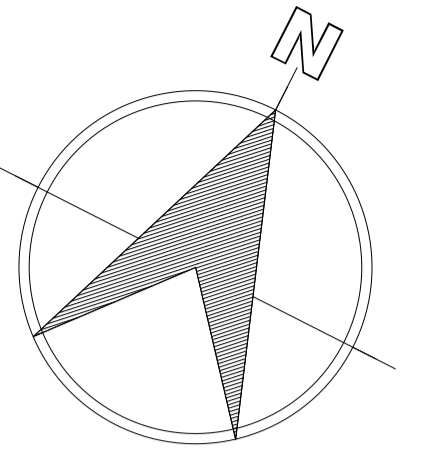

ELEVACIONES COMPLEMENTARIO SEDE POLICIAL ESC:1/75

| | | | |
|--|--|------------------------------|--|
| | UNIVERSIDAD PRIVADA DE TACNA FACULTAD DE ARQUITECTURA Y URBANISMO | | |
| | PROYECTO: "DISEÑO ARQUITECTÓNICO DE LA SEDE POLICIAL TACNA QUE GARANTICE EL ORDEN INTERNO PARA UN SERVICIO DE CALIDAD EN LA REGIÓN TACNA 2019" | | |
| | VII TALLER TUTORIAL DE TESIS | | |
| | PLANO: COMPLEMENTARIO /PROYECTO - TECHO | | |
| ASISOR: MG. WILFREDO C. VICENTE AGUILAR | TESISTA: BACH. ARQ. GABRIELA D. GARCIA CHALCO | Nº DE LÁMINA: A-29 | |
| ESCALA: 1/75 | FECHA: OCTUBRE 2019 | | |