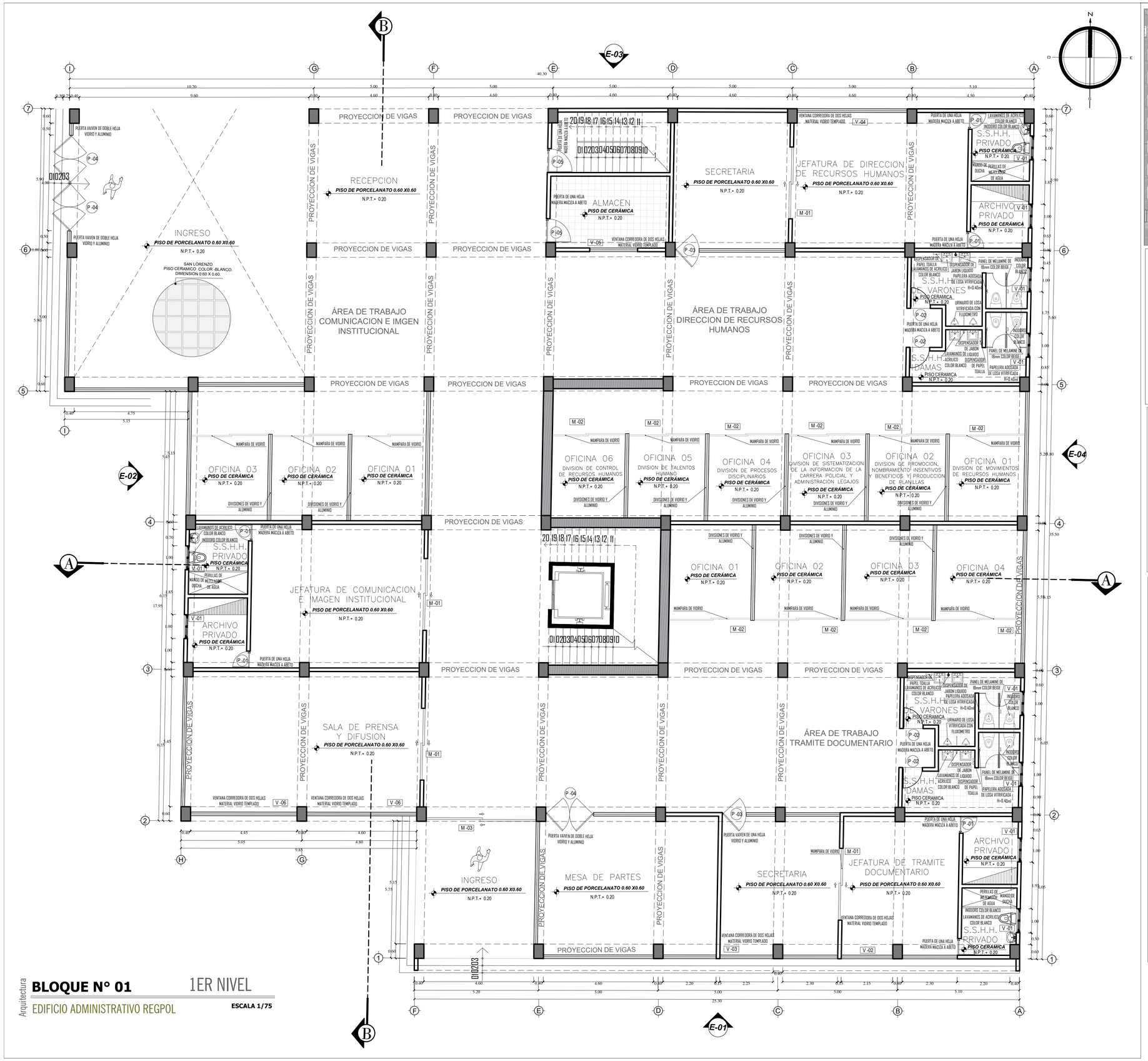

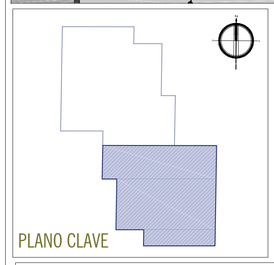

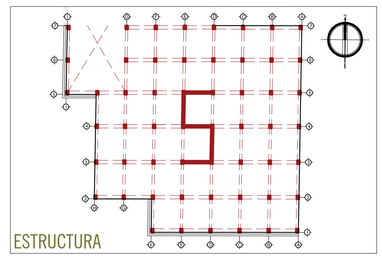

CUADRO DE VANOS

PUERTAS	ANCHO	ALTURA	ALFEIZAR	MATERIAL	CANTIDAD	CARACTERISTICA	UBICACION
P - 01	0.70	3.20	——	MADERA MACIZA	06	PUERTA DE UNA HOJA	INGRESO AL ARCHIVO PRIVADO Y INGRESO AL S.S.H.H. PRIVADO
P - 02	0.83	3.20	——	MACIBA	04	PUERTA DE UNA HOJA	INGRESO AL S.S.H.H. DE DAMAS Y INGRESO AL S.S.H.H. DE VARONES
P - 03	1.00	3.20	——	VIDRIO Y ALUMINIO	02	PUERTA VAIVEN DE UNA HOJA	INGRESO A SECRETARIA
P - 04	2.00	3.20	——	VIDRIO Y ALUMINIO	03	PUERTA VAIVEN DOBLE HOJA	INGRESO AL EDIFICIO ADMINISTRATIVO Y INGRESO A MESA DE PARTES.
P - 05	1.00	3.20	——	MADERA MACIZA	02	PUERTA DE UNA HOJA	INGRESO A LAS ESCALERAS DE EMERGENCIA Y INGRESO A ALMACEN.

MAMPARAS	ANCHO	ALTURA	ALFEIZAR	MATERIAL	CANTIDAD	CARACTERISTICA	UBICACION
M - 01	3.00	3.20	——	VIDRIO Y ALUMINIO	04	PUERTA CORREDIZA DE DOS HOJAS	INGRESO A LAS JEFATURAS Y SALA DE PRENSA Y DIFUSION
M - 02	VAR.	3.20	——	VIDRIO Y ALUMINIO	13	PUERTA CORREDIZA DE DOS HOJAS	INGRESO A LAS OFICINAS
M - 03	3.55	3.20	——	VIDRIO Y ALUMINIO	04	PUERTA CORREDIZA DE DOS HOJAS	INGRESO AL EDIFICIO ADMINISTRATIVO

VENTANAS	ANCHO	ALTURA	ALFEIZAR	MATERIAL	CANTIDAD	CARACTERISTICA	UBICACION
V - 01	1.00	3.20	1.20	VIDRIO Y ALUMINIO	10	CORREDIZA	ARCHIVO PRIVADO, S.S.H.H. PRIVADO, S.S.H.H. DE DAMAS Y VARONES
V - 02	2.15	3.20	1.20	VIDRIO Y ALUMINIO	01	CORREDIZA	JEFATURA DE TRAMITE DOCUMENTARIO
V - 03	2.23	3.20	1.20	VIDRIO Y ALUMINIO	01	CORREDIZA	SECRETARIA DE TRAMITE DOCUMENTARIO
V - 04	4.60	3.20	1.20	VIDRIO Y ALUMINIO	01	CORREDIZA	JEFATURA DE DIRECCION DE RECURSOS HUMANOS
V - 05	2.00	3.20	1.20	VIDRIO Y ALUMINIO	01	CORREDIZA	ALMACEN
V - 06	4.46	3.20	1.20	VIDRIO Y ALUMINIO	02	CORREDIZA	SALA DE PRENSA Y DIFUSION

CUADRO DE ACABADOS - 1° NIVEL
ZONA ADMINISTRATIVA LABORAL

1° PISO	PISOS										CONTRAZOCALO		ZOCALO	MUROS			CIELORASO		COBERTURA
AMBIENTE	CERAMICO NACIONAL 0.60 X 0.60 COLOR BEIGE	CERAMICO NACIONAL 0.60 X 0.60 COLOR CHOCOLATE	PISO LAMINADO 0.60 X 0.60	PISO LAMINADO 0.60 X 0.60 COLOR WENGUE	LOSETA TIPO ALFOMBRA 0.50X0.50 DE MODULO	CONCRETO DESP. PULIDO	CONCRETO PROTEGIDO CON LAMINA DE METAL	CERAMICO NACIONAL DE 30 X 30 CM COLOR	ALUMINIO DE ALTO TRANSITO	LAVA - MESAPERTA O PIEDRA	LAVA - MESAPERTA O PIEDRA (PARA CONTRAZOCALO)	PINTURA LAVABLE (CON MURO DE MADERA)	TECHO CLUBHOUSE	CERAMICO NACIONAL COLOR	CONCRETO	MADERA "V" + 4"	LAVA - MESAPERTA O PIEDRA	CERAMICO NACIONAL COLOR	MADERA SECCA DETALLE	CONCRETO CON MATERIAL(LADRILLO)	TIRAFONDO PINTADO	DRY WALL CON PINTURA ACUSTICA	DRY WALL CON PINTURA ACUSTICA	CERAMICO NACIONAL	CONCRETO DESCUBIERTO	TIRAFONDO PINTADO	DRY WALL CON PINTURA ACUSTICA	DRYWALL CON PINTURA ACUSTICA	DRYWALL CON PINTURA ACUSTICA	CONCRETO PINTADO CON 4 % DE ADITIVO IMPERMEABILIZANTE
INGRESO	●																●						●						●
MESA DE PARTES	●																●						●						●
SECRETARIA	●																●						●						●
JEFATURA DE TRAMITE DOCUMENTARIO	●																●						●						●
S.S.H.H. PRIVADO		●											●								●								●
ARCHIVO PRIVADO		●											●										●						●
S.S.H.H. DE DAMAS	●												●								●								●
S.S.H.H. DE VARONES	●												●								●								●
AREA DE TRAMITE DOCUMENTARIO	●																●						●						●
OFICINA 01	●																●						●						●
OFICINA 02	●																●						●						●
OFICINA 03	●																●						●						●
OFICINA 04	●																●						●						●
SALA DE PRENSA Y DIFUSION	●																●						●						●
JEFATURA DE COMUNICACION E IMAGEN INSTITUCIONAL	●																●						●						●
JEFATURA DE COMUNICACION E IMAGEN INSTITUCIONAL	●																●						●						●
OFICINA 01	●																●						●						●
OFICINA 02	●																●						●						●
OFICINA 03	●																●						●						●
OFICINA 04	●																●						●						●
JEFATURA DE DIRECCION DE RECURSOS HUMANOS	●																●						●						●
SECRETARIA	●																●						●						●
S.S.H.H. PRIVADO		●											●								●								●
ARCHIVO PRIVADO		●											●								●								●
OFICINA 01 DIVISION DE RECURSOS HUMANOS	●																●				●								●
OFICINA 02 DIVISION DE TALENTOS HUMANOS	●																●				●								●
OFICINA 03 DIVISION DE CONTROL DE RECURSOS	●																●				●								●
OFICINA 05 DIVISION DE SISTEMATIZACION DE LA INFORMACION DE LA CARRERA POLICIAL Y ADM. LEGAJOS	●																●						●						●
OFICINA 06 DIVISION DE PROMOCION, NOMBRAMIENTO INSENTIVOS Y BENEFICIOS Y PRODUCCION DE PLANILLAS	●																●				●								●
OFICINA 06 DIVISION DE MOVIMENTOS DE RECURSOS H.	●																●						●						●
S.S.H.H. DE DAMAS	●													●								●							●
S.S.H.H. DE VARONES	●													●								●							●
ALMACEN	●																●				●								●

UNIVERSIDAD PRIVADA DE TACNA
FACULTAD DE ARQUITECTURA Y URBANISMO

PROYECTO: "PROYECTO ARQUITECTÓNICO PERMEABLE DEL EDIFICIO ADMINISTRATIVO DE LA REGIÓN POLICIAL PARA EL DESARROLLO LABORAL DE LOS MIEMBROS DE LA PNP TACNA - 2019"

VII TALLER TUTORIAL DE TESIS

PLANO: BLOQUE N°01 DEL PRIMER NIVEL - PLANO DE PROYECTO

ASESOR: ARQ. JORGE ESPINOZA MOLINA

TESISTA: BACH. ARQ. RUT NOEMI YANARICO MANDAMIENTO

ESCALA: 1/75 | FECHA: OCTUBRE 2019

Nº de LAMINA: A-03

Arquitectura

BLOQUE N° 01 1ER NIVEL

EDIFICIO ADMINISTRATIVO REGPOL

ESCALA 1/75

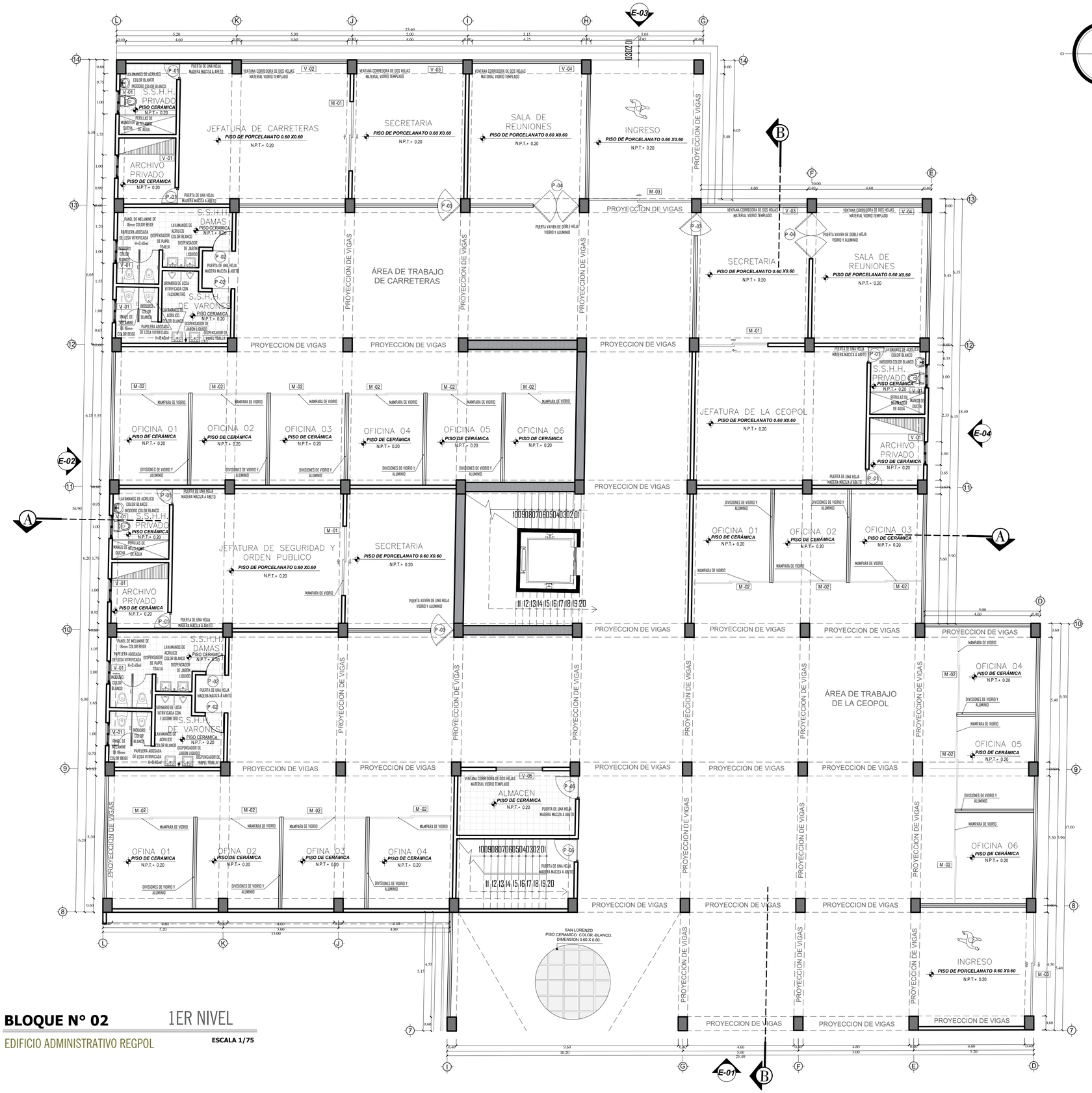

Arquitectura

BLOQUE N° 02

1ER NIVEL

EDIFICIO ADMINISTRATIVO REGPOL

ESCALA 1/75

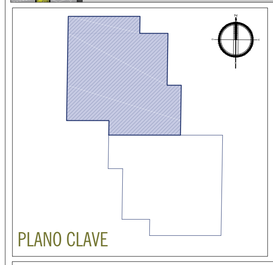

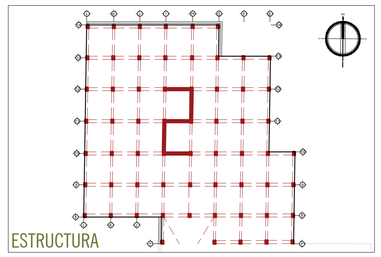

CUADRO DE VANOS

PUERTAS	ANCHO	ALTURA	ALFEIZAR	MATERIAL	CANTIDAD	CARACTERISTICA	UBICACION
P - 01	0.70	3.20	———	MADERA MACISA	06	PUERTA DE UNA HOJA	INGRESO AL ARCHIVO PRIVADO Y INGRESO AL S.S.H.H. PRIVADO
P - 02	0.83	3.20	———	MACISA	04	PUERTA DE UNA HOJA	INGRESO AL S.S.H.H. DE DAMAS Y INGRESO AL S.S.H.H. DE VARONES
P - 03	1.00	3.20	———	VIDRIO Y ALUMINIO	03	PUERTA VAIVEN DE UNA HOJA	INGRESO A SECRETARIA
P - 04	2.00	3.20	———	VIDRIO Y ALUMINIO	02	PUERTA VAIVEN DOBLE HOJA	INGRESO A LA SALA DE REUNIONES
P - 05	1.00	3.20	———	MADERA MACISA	02	PUERTA DE UNA HOJA	INGRESO A LAS ESCALERAS DE EMERGENCIA Y INGRESO A ALMACEN.

MAMPARAS	ANCHO	ALTURA	ALFEIZAR	MATERIAL	CANTIDAD	CARACTERISTICA	UBICACION
M - 01	3.00	3.20	———	VIDRIO Y ALUMINIO	03	PUERTA CORREDIZA DE DOS HOJAS	INGRESO A LAS JEFATURAS
M - 02	VAR.	3.20	———	VIDRIO Y ALUMINIO	16	PUERTA CORREDIZA DE DOS HOJAS	INGRESO A LAS OFICINAS
M - 03	3.55	3.20	———	VIDRIO Y ALUMINIO	13	PUERTA CORREDIZA DE DOS HOJAS	INGRESO AL EDIFICIO ADMINISTRATIVO

VENTANAS	ANCHO	ALTURA	ALFEIZAR	MATERIAL	CANTIDAD	CARACTERISTICA	UBICACION
V - 01	1.00	3.20	1.20	VIDRIO Y ALUMINIO	10	CORREDIZA	ARCHIVO PRIVADO, S.S.H.H. PRIVADO, S.S.H.H. DE DAMAS Y VARONES
V - 02	4.16	3.20	1.20	VIDRIO Y ALUMINIO	01	CORREDIZA	JEFATURA DE CARRETERAS
V - 03	4.16	3.20	1.20	VIDRIO Y ALUMINIO	02	CORREDIZA	SECRETARIA DE CARRETERAS Y DE LA CEOPOL
V - 04	4.60	3.20	1.20	VIDRIO Y ALUMINIO	02	CORREDIZA	SALA DE REUNIONES DE CARRETERAS Y DE LA CEOPOL
V - 05	2.00	3.20	1.20	VIDRIO Y ALUMINIO	01	CORREDIZA	ALMACEN

CUADRO DE ACABADOS - 1° NIVEL
ZONA ADMINISTRATIVA LABORAL

1° PISO	PISOS										CONTRAZOCALO			ZOCALO			MUROS					CIELORASO			COBERTURA	
AMBIENTE	CERAMICO COLOR BLANCO 0.60 X 0.60 ALTO TRANSITO	CERAMICO COLOR BLANCO 0.60 X 0.60	CERAMICO COLOR BLANCO 0.60 X 0.60	PISO CERAMICO ALTO TRANSITO	CONCRETO PULIDO	CONCRETO PROTEGIDO CON LAMA DE ACERO	CONCRETO PULIDO CON ENDURECEDOR DE SILICATO DE MAGNESIO	CONCRETO PULIDO CON ENDURECEDOR DE ALTA RESISTENCIA AL DESGASTE	CONCRETO PULIDO CON ENDURECEDOR DE ALTA RESISTENCIA AL DESGASTE	PISO LAMINADO CON BORDE DE MADERA	TARRAJEO CEMENTO	CONCRETO ACIDADO, CLEAN	MADERA Y 4"	LAJA MARGARITA A PIEDRA	CERAMIC BLANCO 0.30 X 0.60	CERAMICO ACIDADO, CLEAN	CONCRETO PULIDO CON ENDURECEDOR	TARRAJEO PINTADO	CON MAL PINTADO CON LAMA DE VIDRIO ESTRIADO	CERAMICO	CERAMICO ACIDADO	CERAMICO DOLOMADO	TARRAJEO PINTADO	CON MAL CON TRACTORES ACUSTICOS	CON MAL DE ALUMINIO ANODIZADO MODULO 0.60 X 0.60	CON MAL DE ALUMINIO ANODIZADO MODULO 0.60 X 0.60 CON TRACTORES ACUSTICOS	LOSA ALIGERADA ACABADO DE CONCRETO	LOSA ALIGERADA ACABADO DE CONCRETO + ENCHAPE DE TEJA 0.30 X 0.30
INGRESO	●													●			●								●		●
JEFATURA DE CARRETERAS	●													●			●								●		●
SECRETARIA	●													●			●								●		●
S.S.H.H. PRIVADO		●									●			●			●					●					●
ARCHIVO PRIVADO		●									●						●								●		●
SALA DE REUNIONES	●													●			●								●		●
S.S.H.H. DE DAMAS	●										●						●					●					●
S.S.H.H. DE VARONES	●										●						●					●					●
AREA DE CARRETERAS	●													●			●								●		●
OFICINA 01	●													●			●								●		●
OFICINA 02	●													●			●								●		●
OFICINA 03	●													●			●								●		●
OFICINA 04	●													●			●								●		●
OFICINA 05	●													●			●								●		●
OFICINA 06	●													●			●								●		●
JEFATURA DE LA CEOPOL	●													●			●								●		●
SECRETARIA	●													●			●								●		●
S.S.H.H. PRIVADO		●									●						●					●					●
ARCHIVO PRIVADO		●									●						●								●		●
SALA DE REUNIONES	●													●			●								●		●
AREA DE LA CEOPOL	●													●			●								●		●
OFICINA 01	●													●			●								●		●
OFICINA 02	●													●			●								●		●
OFICINA 03	●													●			●								●		●
OFICINA 04	●													●			●								●		●
OFICINA 05	●													●			●								●		●
OFICINA 06	●													●			●								●		●
JEFATURA DE SEGURIDAD Y ORDEN PUBLICO	●													●			●								●		●
SECRETARIA	●													●			●								●		●
S.S.H.H. PRIVADO		●									●						●					●					●
ARCHIVO PRIVADO		●									●						●								●		●
S.S.H.H. DE DAMAS	●										●						●					●					●
S.S.H.H. DE VARONES	●										●						●					●					●
AREA DE SEGURIDAD Y ORDEN PUBLICO	●													●			●								●		●
OFICINA 01	●													●			●								●		●
OFICINA 02	●													●			●								●		●
OFICINA 03	●													●			●								●		●
OFICINA 04	●													●			●								●		●
ALMACEN	●													●			●								●		●

UNIVERSIDAD PRIVADA DE TACNA
FACULTAD DE ARQUITECTURA Y URBANISMO

PROYECTO: "PROYECTO ARQUITECTÓNICO PERMEABLE DEL EDIFICIO ADMINISTRATIVO DE LA REGIÓN POLICIAL PARA EL DESARROLLO LABORAL DE LOS MIEMBROS DE LA PNP TACNA - 2019"

VII TALLER TUTORIAL DE TESIS

PLANO: BLOQUE N° 02 DEL PRIMER NIVEL - PLANO DE PROYECTO

ASESOR: ARQ. JORGE ESPINOZA MOLINA

TESISTA: BACH. ARQ. RUT NOEMI YANARICO MANDAMIENTO

ESCALA: 1/75 | FECHA: OCTUBRE 2019

Nº de LÁMINA: A-04

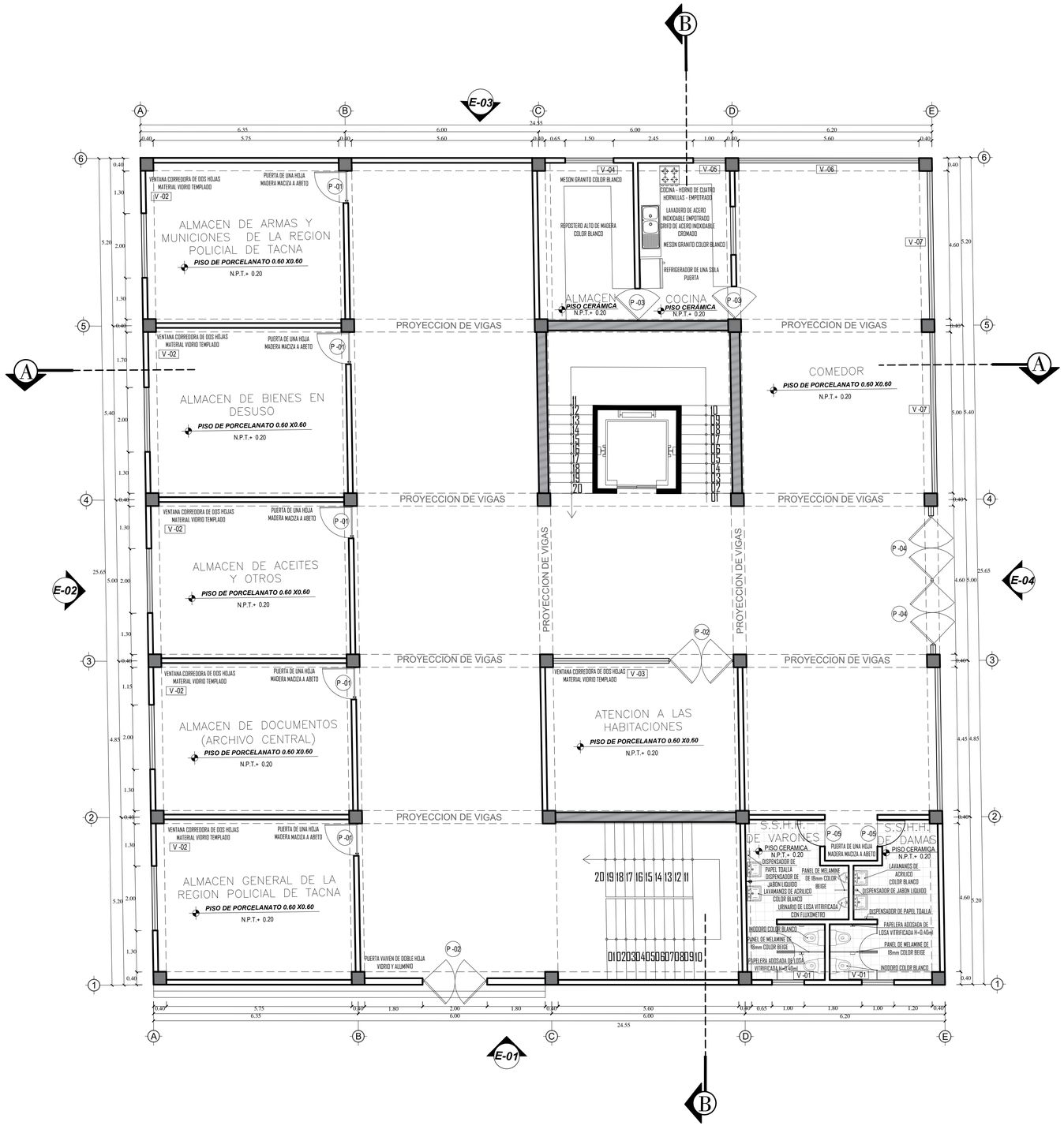

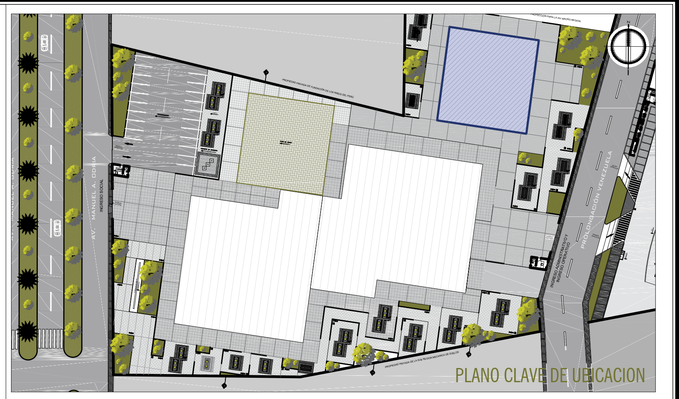

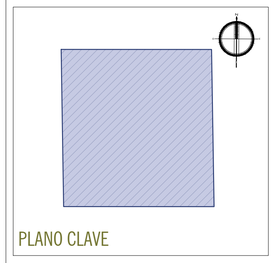

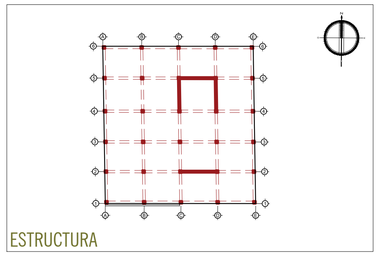

CUADRO DE VANOS

PUERTAS	ANCHO	ALTURA	ALFEIZAR	MATERIAL	CANTIDAD	CARACTERISTICA	UBICACION
P - 01	0.95	3.20	——	MADERA MACIZA	05	PUERTA DE UNA HOJA	INGRESO A LOS ALMACENES
P - 02	2.00	3.20	——	MACISA	02	PUERTA VAIVEN DOBLE HOJA	INGRESO A LA ZONA COMPLEMENTARIA Y ATENCION A LAS HABITACIONES
P - 03	1.00	3.20	——	VIDRIO Y ALUMINIO	02	PUERTA VAIVEN DE UNA HOJA	INGRESO A LA COCINA Y ALMACEN
P - 04	2.00	3.20	——	VIDRIO Y ALUMINIO	02	PUERTA VAIVEN DOBLE HOJA	INGRESO A LA ZONA COMPLEMENTARIA
P - 05	0.85	3.20	——	MADERA MACIZA	02	PUERTA DE UNA HOJA	INGRESO A LOS S.S.H.H. DE DAMAS Y S.S.H.H. DE VARONES

VENTANAS	ANCHO	ALTURA	ALFEIZAR	MATERIAL	CANTIDAD	CARACTERISTICA	UBICACION
V - 01	1.00	3.20	1.20	VIDRIO Y ALUMINIO	02	CORREDIZA	S.S.H.H. DE DAMAS Y VARONES
V - 02	2.00	3.20	2.00	VIDRIO Y ALUMINIO	05	CORREDIZA	INGRESO A LOS ALMACENES
V - 03	3.60	3.20	0.80	VIDRIO Y ALUMINIO	01	CORREDIZA	ATENCION A LAS HABITACIONES
V - 04	1.50	3.20	2.00	VIDRIO Y ALUMINIO	01	CORREDIZA	ALMACEN
V - 05	1.00	3.20	1.20	VIDRIO Y ALUMINIO	01	CORREDIZA	COCINA
V - 06	5.60	3.20	1.20	VIDRIO Y ALUMINIO	01	CORREDIZA	COMEDOR
V - 07	4.60	3.20	1.20	VIDRIO Y ALUMINIO	01	CORREDIZA	COMEDOR

CUADRO DE ACABADOS - 1° NIVEL
ZONA COMPLEMENTARIA

1° NIVEL	PISOS												CONTRAZOCALO			ZOCALO		MUROS			CIELORASO				COBERTURA
AMBIENTE	CERAMICO NACIONAL COLOR BLANCO 0.60 X 0.60	CERAMICO NACIONAL COLOR BEIGE 0.60 X 0.60	CERAMICO NACIONAL 0.30 X 0.30 cm	CERAMICO NACIONAL 0.30 X 0.30 cm	CERAMICO NACIONAL 0.30 X 0.30 cm	CERAMICO FIORANCO CON LINEA DE METAL	CERAMICO NACIONAL 0.30 X 0.30 cm COLOR	ALFOMBRA DE ALTO TRANSITO	CERAMICO PULIDO CON ANTIDESLIZANTE	PISO LAMINADO CON BORDE DE MADERA	TECHOS FLOTANTES	CERAMICO NACIONAL COLOR	CEMENTO	MADERA de 4"	LAIN ARQUITEXTA O PIEDRA	MADERA de 4"	CERAMICO NACIONAL COLOR	MADERA COLOR CEDRO	CARRASCO CON ANTIDESLIZANTE	TARRAJEO PRIMIDO	SIMP. MEL. PRIMIDO CON LINEA DE VIDRIO INTERIOR	SIMP. MEL. PRIMIDO	CARRASCO COLOR BLANCO	CARRASCO COLOR CEDRO	TARRAJEO PRIMIDO	SIMP. MEL. CON BALAUSTRES ACUSTICAS	ENTUCHADO ACUSTICO AMORTIGUADO MODULO GEOTEX 60.60 X 1.20 m	ENTUCHADO ACUSTICO AMORTIGUADO MODULO GEOTEX 60.60 X 1.20 m	CARRILLO INSTALADO VIGUETA A MADERA DE 3.25 x 3.25 m.
ALMACEN DE ARMAS Y MUNICIONES DE LA REGION POLICIAL DE TACNA	●															●			●						●		●
ALMACEN DE BIENES EN DESUSO	●															●			●						●		●
ALMACEN DE ACEITES Y OTROS	●															●			●						●		●
ALMACEN DE DOCUMENTOS (ARCHIVO GENERAL)	●															●			●						●		●
ALMACEN GENERAL DE LA REGION POLICIAL DE TACNA	●															●			●						●		●
COCINA	●												●						●				●				●
COMEDOR	●															●			●						●		●
ALMACEN	●												●						●				●				●
S.S.H.H. DE MUJERES	●												●						●				●				●
S.S.H.H. DE VARONES	●												●						●				●				●
ATENCION A LAS HABITACIONES	●															●			●						●		●

Arquitectura

BLOQUE N° 03 1ER NIVEL

EDIFICIO ADMINISTRATIVO REGPOL

ESCALA 1/75

UNIVERSIDAD PRIVADA DE TACNA
FACULTAD DE ARQUITECTURA Y URBANISMO

PROYECTO: "PROYECTO ARQUITECTÓNICO PERMEABLE DEL EDIFICIO ADMINISTRATIVO DE LA REGIÓN POLICIAL PARA EL DESARROLLO LABORAL DE LOS MIEMBROS DE LA PNP TACNA - 2019"

VII TALLER TUTORIAL DE TESIS

PLANO: BLOQUE N° 03 DEL PRIMER NIVEL - PLANO DE PROYECTO

ASESOR: ARQ. JORGE ESPINOZA MOLINA

TESISTA: BACH. ARQ. RUT NOEMI YANARICO MANDAMIENTO

N° de LAMINA: A-05

ESCALA: 1/75 | FECHA: OCTUBRE 2019