

ZONA COMPLEMENTARIA      ZONA GOBERNATURA UNIVERSITARIA      ZONA ADMINISTRATIVA      ZONA INGRESO      **CORTE A-A**  
ESC. 1/200

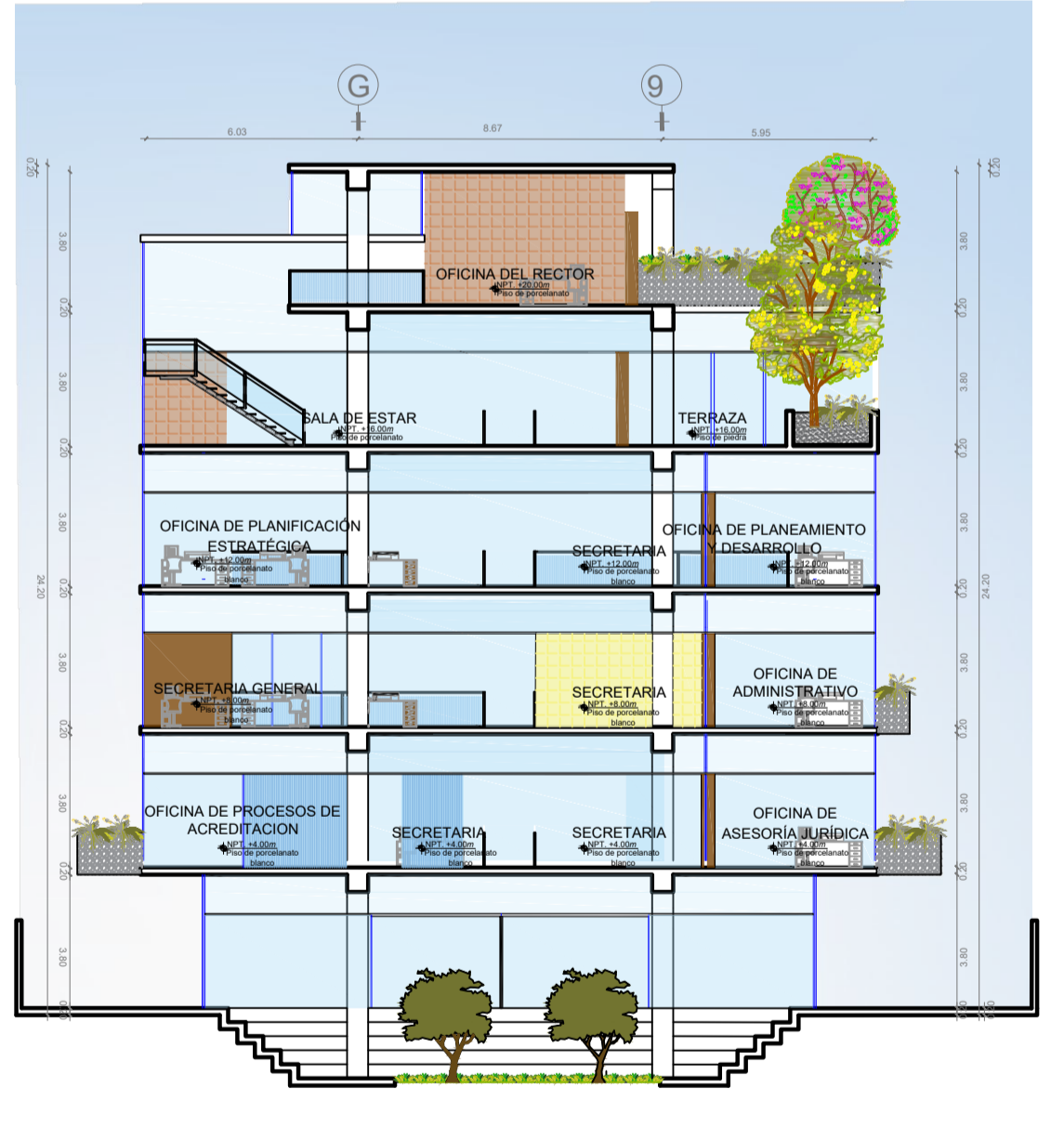

ZONA ADMINISTRATIVA      **CORTE B-B**  
ESC. 1/200



ZONA GOBERNATURA UNIVERSITARIA      **CORTE C-C**  
ESC. 1/200



ZONA COMPLEMENTARIA      **CORTE D-D**  
ESC. 1/200

	<b>UNIVERSIDAD PRIVADA DE TACNA</b> FACULTAD DE ARQUITECTURA Y URBANISMO		
	PROYECTO: LA HABITABILIDAD ENERGETICA Y SU APLICACION EN EL PROCESO DE DISEÑO DEL EDIFICIO ADMINISTRATIVO DE LA UPT, TACNA 2019		
	VII TALLER TUTORIAL DE TESIS		
	PLANO: ANTEPROYECTO - CORTES		
ASESOR: ARQ. LENIN JOHN MELENDEZ RODRIGUES	TESISTA: BACH. ARQ. SIERRA RÍOS, DANIELA ARLETH	LAMINA: <b>AR-05</b>	
ESCALA: 1/200	FECHA: OCTUBRE 2019		



ZONA ADMINISTRATIVA

**ELEVACIÓN PRINCIPAL 1**  
ESC. 1/200



ZONA ADMINISTRATIVA

**ELEVACIÓN PRINCIPAL 2**  
ESC. 1/200



ZONA COMPLEMENTARIA

**ELEVACIÓN PRINCIPAL 3**  
ESC. 1/200

	<b>UNIVERSIDAD PRIVADA DE TACNA</b> FACULTAD DE ARQUITECTURA Y URBANISMO		
	PROYECTO: LA HABITABILIDAD ENERGETICA Y SU APLICACIÓN EN EL PROCESO DE DISEÑO DEL EDIFICIO ADMINISTRATIVO DE LA UPT, TACNA 2019		
	VII TALLER TUTORIAL DE TESIS		
	PLANO: ANTEPROYECTO - ELEVACION PRINCIPAL Y POSTERIOR		
ASESOR: ARQ. LENIN JOHN MELENDEZ RODRIGUES	TESISTA: BACH. ARQ. SIERRA RIOS, DANIELA ARLETH	LAMINA: <b>AR-06</b>	
ESCALA: 1/200	FECHA: OCTUBRE 2019		

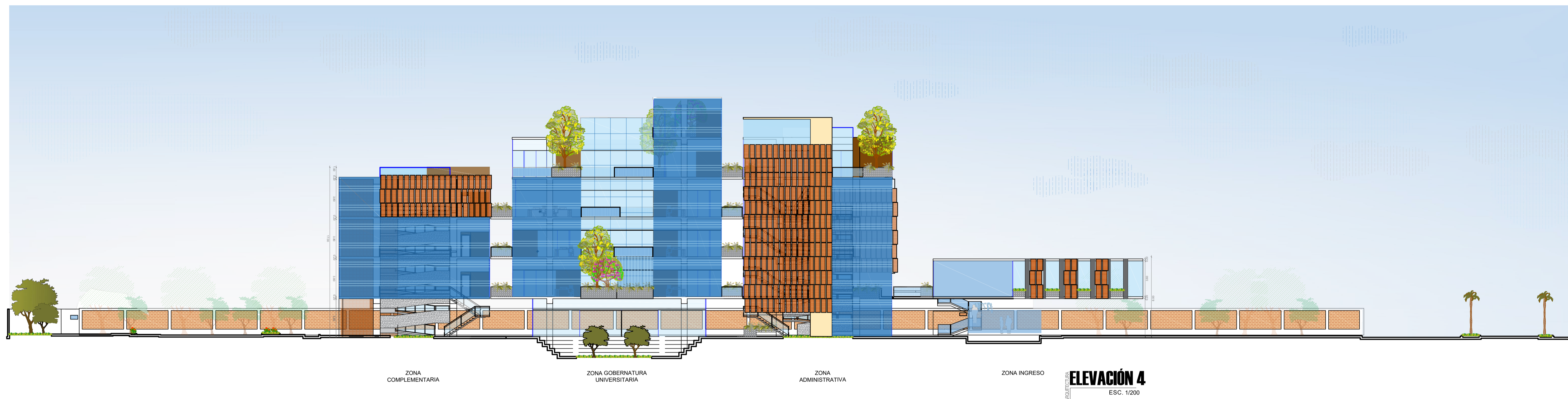

ZONA COMPLEMENTARIA      ZONA GOBERNATURA UNIVERSITARIA      ZONA ADMINISTRATIVA      ZONA INGRESO

**ELEVACIÓN 4**  
ESC. 1/200

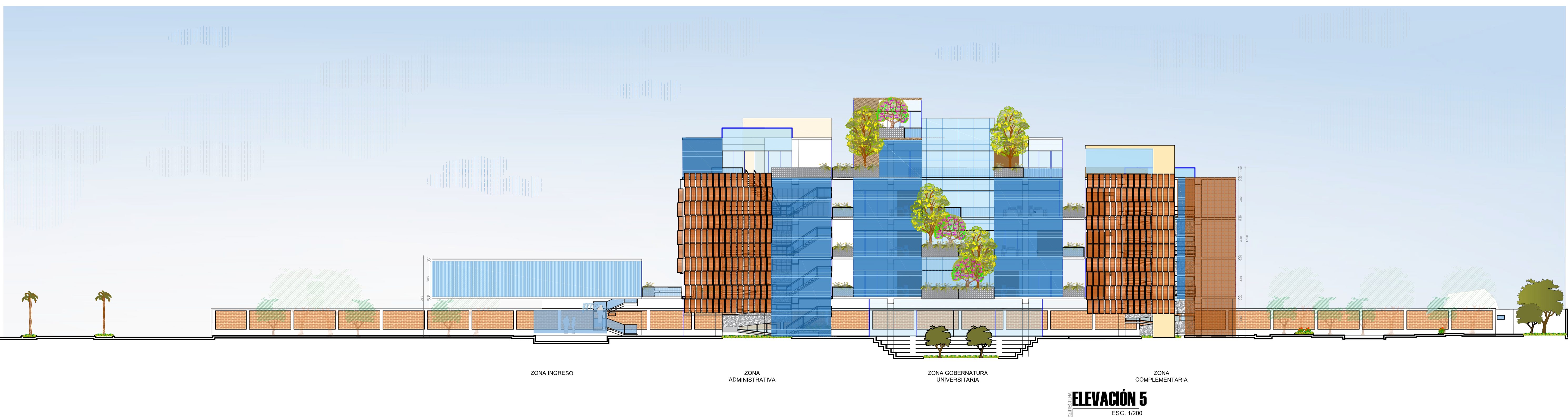

ZONA INGRESO      ZONA ADMINISTRATIVA      ZONA GOBERNATURA UNIVERSITARIA      ZONA COMPLEMENTARIA

**ELEVACIÓN 5**  
ESC. 1/200

**Anteproyecto : ELEVACIONES**  
EDIFICIO ADMINISTRATIVO DE LA UPT      ESC: 1/200

	<b>UNIVERSIDAD PRIVADA DE TACNA</b> FACULTAD DE ARQUITECTURA Y URBANISMO		
	PROYECTO: LA HABITABILIDAD ENERGETICA Y SU APLICACIÓN EN EL PROCESO DE DISEÑO DEL EDIFICIO ADMINISTRATIVO DE LA UPT, TACNA 2019		
	VII TALLER TUTORIAL DE TESIS		
	PLANO: ANTEPROYECTO - ELEVACIONES LATERALES		
ASESOR: ARQ. LENIN JOHN MELENDEZ RODRIGUES	TESISTA: BACH. ARQ. SIERRA RÍOS, DANIELA ARLETH	LAMINA: <b>AR-07</b>	
ESCALA: 1/200	FECHA: OCTUBRE 2019		