

CUADRO DE PUERTAS

| SIMBOLO | ANCHO | ALTO | CANTIDAD | DESCRIPCION |
|---------|--------|--------|----------|---|
| P1 | 1.00 m | 2.60 m | 9 | Puerta de una hoja de vidrio laminado de 6mm con marco de aluminio negro semimate, manija de acero inoxidable. |
| P2 | 0.80 m | 2.50 m | 2 | Puerta de una hoja de madera tomillo contraplacada, barnizada y brufada con manija de acero inoxidable. |
| P3 | 1.00 m | 2.50 m | 1 | Puerta de una hoja de madera tomillo contraplacada, barnizada y brufada con manija de acero inoxidable. |
| P4 | 0.70 m | 1.80 m | 4 | Puerta de una hoja de melamine de 2mm de espesor modelo lino mdp, con jalador de acero inoxidable. |
| P5 | 2.00 m | 2.60 m | 2 | Puerta de dos hojas de vidrio laminado de 6mm con marco de aluminio negro semimate, manija de acero inoxidable. |
| P6 | 2.40 m | 3.00 m | 2 | Puerta de dos hojas de vidrio templado de 6mm con marco de aluminio negro semimate, manija de acero inoxidable. |
| P7 | 1.20 m | 3.00 m | 1 | Puerta de una hoja de vidrio laminado de 6mm con marco de aluminio negro semimate, manija de acero inoxidable. |

CUADRO DE VENTANAS

| SIMBOLO | ANCHO | ALTO | ALFEIZER | CANTIDAD | DESCRIPCION |
|---------|--------|--------|----------|----------|---|
| V1 | 3.85 m | 1.00 m | 2.50 m | 1 | Ventana de vidrio transparente de 6mm de grosor, con marco de aluminio negro semimate de 4 hojas. |
| V2 | 3.05 m | 1.00 m | 2.50 m | 1 | Ventana de vidrio transparente de 6mm de grosor, con marco de aluminio negro semimate de 4 hojas. |
| V3 | 2.30 m | 1.00 m | 2.50 m | 1 | Ventana de vidrio transparente de 6mm de grosor, con marco de aluminio negro semimate de 3 hojas. |
| V4 | 2.25 m | 1.00 m | 2.50 m | 1 | Ventana de vidrio transparente de 6mm de grosor, con marco de aluminio negro semimate de 3 hojas. |

CUADRO DE ACABADOS

| AMBIENTES | PISOS | MUROS | ZOCALO | CONTRAZOCALO | CUBIERTA |
|-----------------------|-------------------------------|-------------------|-------------------------------|-------------------------------|---------------------------------|
| Hall | Concreto Pulido | Concreto Pulido | Concreto Pulido | Concreto Pulido | Privado y barnizado blanco humo |
| Sala de espera | Piso cerámico rustico 60 x 60 | Pared de madera | Piso cerámico rustico 60 x 60 | Piso cerámico rustico 60 x 60 | Privado y barnizado blanco humo |
| Mesa de parte | Piso cerámico rustico 60 x 60 | Pared de madera | Piso cerámico rustico 60 x 60 | Piso cerámico rustico 60 x 60 | Privado y barnizado blanco humo |
| Caja | Piso cerámico rustico 60 x 60 | Pared de madera | Piso cerámico rustico 60 x 60 | Piso cerámico rustico 60 x 60 | Privado y barnizado blanco humo |
| Escalera 1 | Piso cerámico rustico 60 x 60 | Pared de concreto | Piso cerámico rustico 60 x 60 | Piso cerámico rustico 60 x 60 | Privado y barnizado blanco humo |
| Sala de reunion | Piso cerámico rustico 60 x 60 | Pared de concreto | Piso cerámico rustico 60 x 60 | Piso cerámico rustico 60 x 60 | Privado y barnizado blanco humo |
| Secretaria Adm. | Piso cerámico rustico 60 x 60 | Pared de concreto | Piso cerámico rustico 60 x 60 | Piso cerámico rustico 60 x 60 | Privado y barnizado blanco humo |
| Asistente adm. | Piso cerámico rustico 60 x 60 | Pared de concreto | Piso cerámico rustico 60 x 60 | Piso cerámico rustico 60 x 60 | Privado y barnizado blanco humo |
| Jef. Administrativa | Piso cerámico rustico 60 x 60 | Pared de concreto | Piso cerámico rustico 60 x 60 | Piso cerámico rustico 60 x 60 | Privado y barnizado blanco humo |
| Jef. de Personal | Piso cerámico rustico 60 x 60 | Pared de concreto | Piso cerámico rustico 60 x 60 | Piso cerámico rustico 60 x 60 | Privado y barnizado blanco humo |
| Jef. de Tesoreria | Piso cerámico rustico 60 x 60 | Pared de concreto | Piso cerámico rustico 60 x 60 | Piso cerámico rustico 60 x 60 | Privado y barnizado blanco humo |
| Jef. de Contabilidad | Piso cerámico rustico 60 x 60 | Pared de concreto | Piso cerámico rustico 60 x 60 | Piso cerámico rustico 60 x 60 | Privado y barnizado blanco humo |
| Jef. de Escalafon | Piso cerámico rustico 60 x 60 | Pared de concreto | Piso cerámico rustico 60 x 60 | Piso cerámico rustico 60 x 60 | Privado y barnizado blanco humo |
| Jef. de Rec. Humanos | Piso cerámico rustico 60 x 60 | Pared de concreto | Piso cerámico rustico 60 x 60 | Piso cerámico rustico 60 x 60 | Privado y barnizado blanco humo |
| Cocineta | Piso cerámico rustico 60 x 60 | Pared de concreto | Piso cerámico rustico 60 x 60 | Piso cerámico rustico 60 x 60 | Privado y barnizado blanco humo |
| Sala de ocio | Piso cerámico rustico 60 x 60 | Pared de concreto | Piso cerámico rustico 60 x 60 | Piso cerámico rustico 60 x 60 | Privado y barnizado blanco humo |
| Archivo y escalafon | Piso cerámico rustico 60 x 60 | Pared de concreto | Piso cerámico rustico 60 x 60 | Piso cerámico rustico 60 x 60 | Privado y barnizado blanco humo |
| SS.HH. de Varones | Piso cerámico rustico 60 x 60 | Pared de concreto | Piso cerámico rustico 60 x 60 | Piso cerámico rustico 60 x 60 | Privado y barnizado blanco humo |
| SS.HH. de Damas | Piso cerámico rustico 60 x 60 | Pared de concreto | Piso cerámico rustico 60 x 60 | Piso cerámico rustico 60 x 60 | Privado y barnizado blanco humo |
| SS.HH. discapacitados | Piso cerámico rustico 60 x 60 | Pared de concreto | Piso cerámico rustico 60 x 60 | Piso cerámico rustico 60 x 60 | Privado y barnizado blanco humo |
| Escalera 2 | Piso cerámico rustico 60 x 60 | Pared de concreto | Piso cerámico rustico 60 x 60 | Piso cerámico rustico 60 x 60 | Privado y barnizado blanco humo |
| Azotea | Piso cerámico rustico 60 x 60 | Pared de concreto | Piso cerámico rustico 60 x 60 | Piso cerámico rustico 60 x 60 | Privado y barnizado blanco humo |

SECTOR 1 - PRIMER NIVEL
ESC. 1/75

UNIVERSIDAD PRIVADA DE TACNA
FACULTAD DE ARQUITECTURA Y URBANISMO
ESCUELA PROFESIONAL DE ARQUITECTURA

PROYECTO: "PROYECTO ARQUITECTONICO DEL EDIFICIO ADMINISTRATIVO PARA OPTIMIZAR EL SERVICIO DE CALIDAD QUE BRINDA LA UNIVERSIDAD PRIVADA DE TACNA"

VII TALLER TUTORIAL DE TESIS

PROYECTO SECTOR 1 - PRIMER NIVEL

ASISOR: ARQ. EDUARDO SANCHEZ VILDOSO
TESISTA: BACH. ARQ. REBECA MASSIEL CHOQUE MAMANI

Nº de LÁMINA: AR-06

FECHA: 1/75 | MEDIA: OCTUBRE 2019

SECTOR 1 - SEGUNDO NIVEL
ESC. 1/75

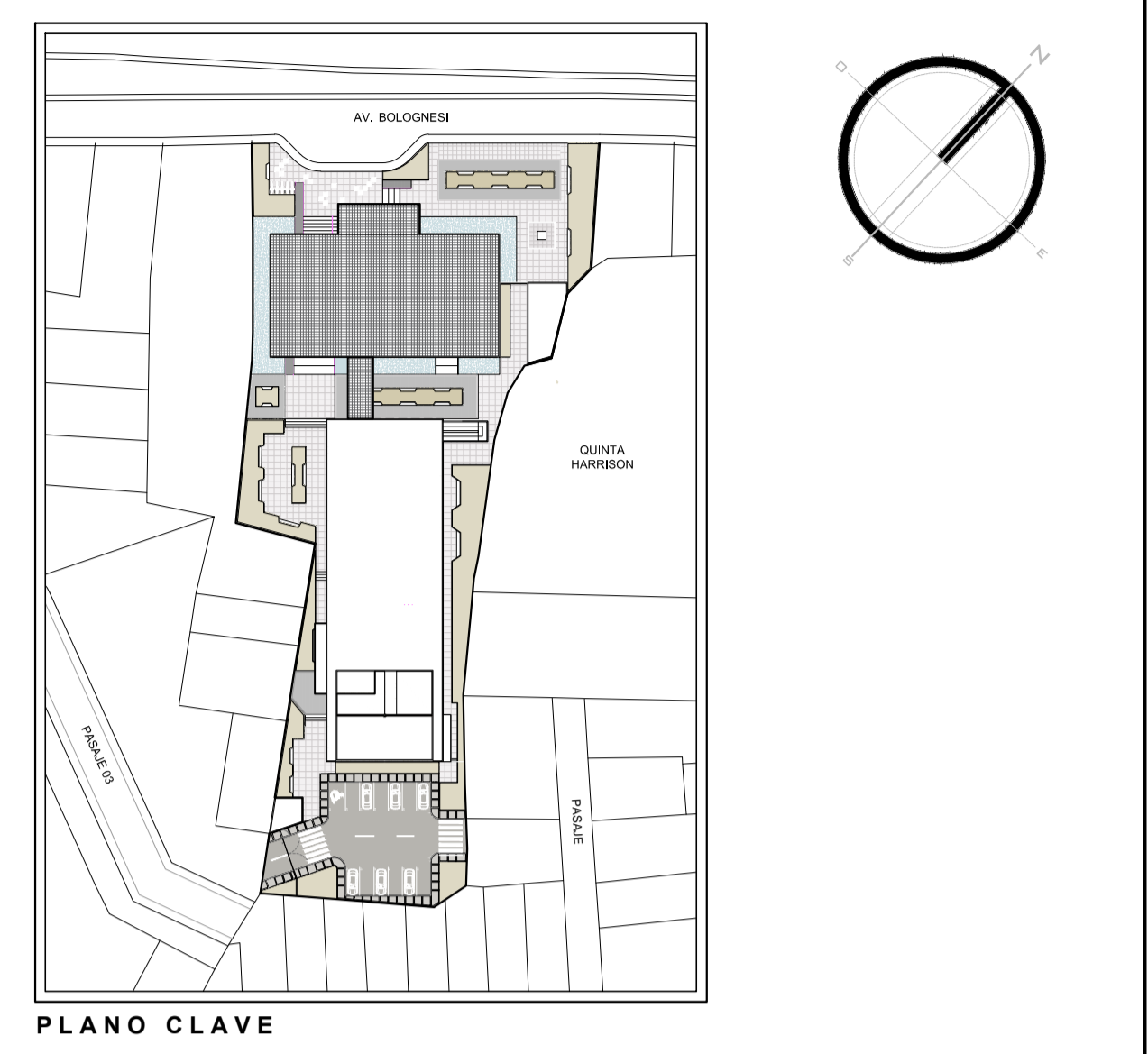
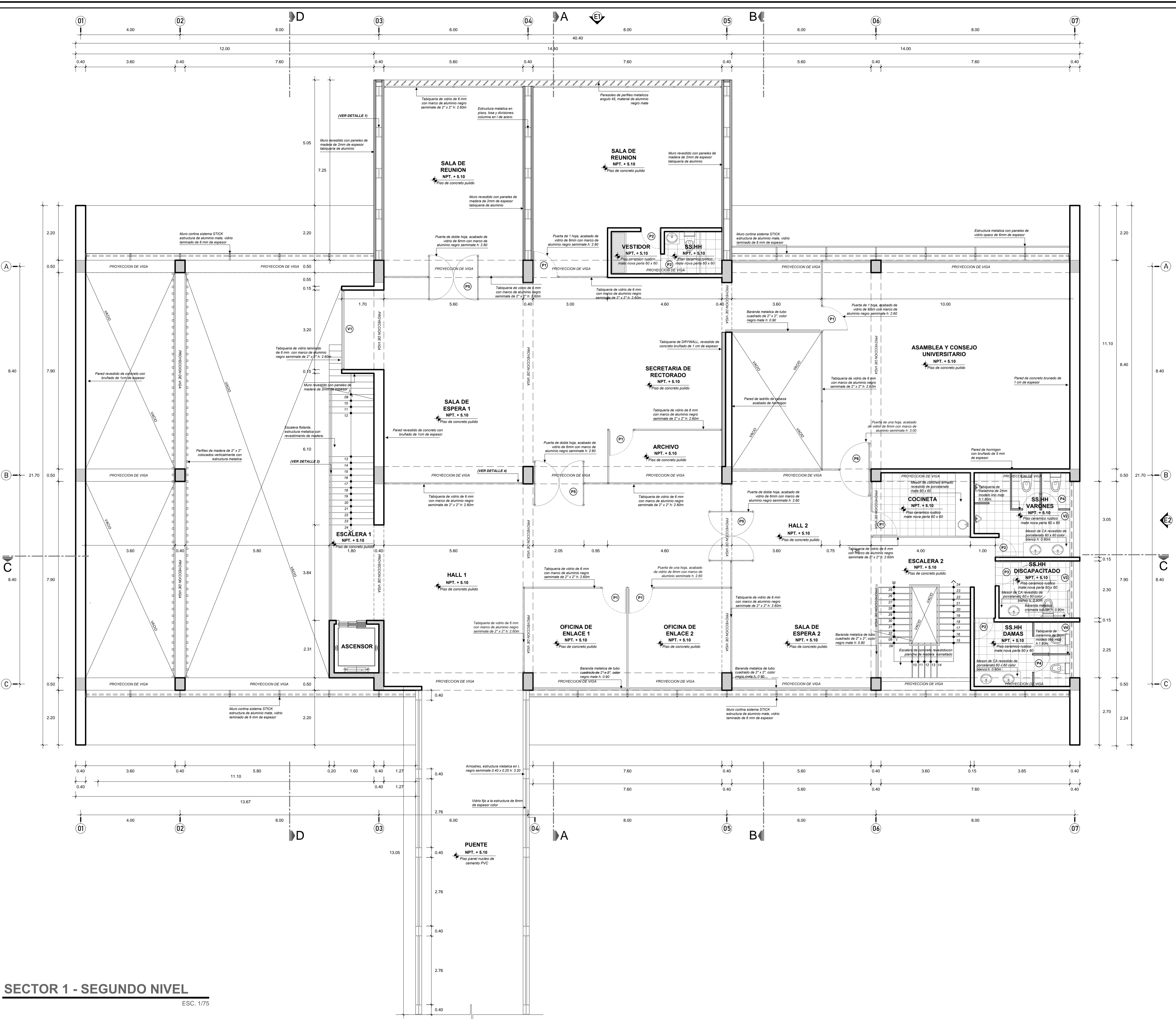

CUADRO DE PUERTAS

| SIMBOLO | ANCHO | ALTO | CANTIDAD | DESCRIPCION |
|---------|--------|--------|----------|--|
| P1 | 1.00 m | 2.60 m | 6 | Puerta de una hoja de vidrio laminado de 6mm con marco de aluminio negro semimate, manija de acero inoxidable. |
| P2 | 0.80 m | 2.50 m | 4 | Puerta de una hoja de madera tornillo contrapalada, barnizado y brufado con manija de acero inoxidable. |
| P3 | 1.00 m | 2.50 m | 1 | Puerta de una hoja de aluminio mate laminado de 2mm de espesor modelo lino mdp, con jalador de acero inoxidable. |
| P4 | 0.70 m | 1.80 m | 4 | Puerta de una hoja de vidrio laminado de 6mm con marco de aluminio negro semimate, manija de acero inoxidable. |
| P5 | 2.00 m | 2.60 m | 6 | Puerta de dos hojas de vidrio laminado de 6mm con marco de aluminio negro semimate, manija de acero inoxidable. |
| P6 | 2.40 m | 3.00 m | 1 | Puerta de una hoja de vidrio laminado de 6mm con marco de aluminio negro semimate, manija de acero inoxidable. |

CUADRO DE VENTANAS

| SIMBOLO | ANCHO | ALTO | ALFEIZER | CANTIDAD | DESCRIPCION |
|---------|--------|--------|----------|----------|---|
| V1 | 3.20 m | 3.40 m | 0.00 m | 1 | Ventana de vidrio tipo transparente de 6mm de grosor, con marco de aluminio negro semimate de 1 hoja. |
| V2 | 3.05 m | 1.00 m | 2.50 m | 1 | Ventana de vidrio transparente de 6mm de grosor, con marco de aluminio negro semimate de 4 hojas. |
| V3 | 2.30 m | 1.00 m | 2.50 m | 1 | Ventana de vidrio transparente de 6mm de grosor, con marco de aluminio negro semimate de 3 hojas. |
| V4 | 2.25 m | 1.00 m | 2.50 m | 1 | Ventana de vidrio transparente de 6mm de grosor, con marco de aluminio negro semimate de 3 hojas. |

CUADRO DE ACABADOS

| AMBIENTES | PISOS | MUROS | ZOCALO | CONTRAZOCALO | CUBIERTA |
|----------------------|-------|-------|--------|--------------|----------|
| Hall 1 | ● | ● | ● | ● | ● |
| Escalera 1 | ● | ● | ● | ● | ● |
| Puerta | ● | ● | ● | ● | ● |
| Of. de enlace 1 | ● | ● | ● | ● | ● |
| Of. de enlace 2 | ● | ● | ● | ● | ● |
| Sala de espera 1 | ● | ● | ● | ● | ● |
| Archivo | ● | ● | ● | ● | ● |
| Secretaria rectorado | ● | ● | ● | ● | ● |
| Of. rectorado | ● | ● | ● | ● | ● |
| Ss.hh | ● | ● | ● | ● | ● |
| Vestidor | ● | ● | ● | ● | ● |
| Asam. y cons. univ. | ● | ● | ● | ● | ● |
| Hall 2 | ● | ● | ● | ● | ● |
| Sala de espera 2 | ● | ● | ● | ● | ● |
| Escalera 2 | ● | ● | ● | ● | ● |
| Cocineta | ● | ● | ● | ● | ● |
| SS.HH de Varones | ● | ● | ● | ● | ● |
| SS.HH de Damas | ● | ● | ● | ● | ● |
| SS.HH discapitados | ● | ● | ● | ● | ● |
| Azotea | ● | ● | ● | ● | ● |

UNIVERSIDAD PRIVADA DE TACNA
FACULTAD DE ARQUITECTURA Y URBANISMO
ESCUELA PROFESIONAL DE ARQUITECTURA

PROYECTO: "PROYECTO ARQUITECTONICO DEL EDIFICIO ADMINISTRATIVO PARA OPTIMIZAR EL SERVICIO DE CALIDAD QUE BRINDA LA UNIVERSIDAD PRIVADA DE TACNA"

VII TALLER TUTORIAL DE TESIS

PLANO: PROYECTO SECTOR 1 - SEGUNDO NIVEL

ASISOR: ARQ. EDUARDO SANCHEZ VILDOSO TESIS: BACH. ARQ. REBECA MASSIEL CHOQUE MAMANI

FECHA: 1/75 MEDIA: OCTUBRE 2019

Nº de LAMINA: AR-07

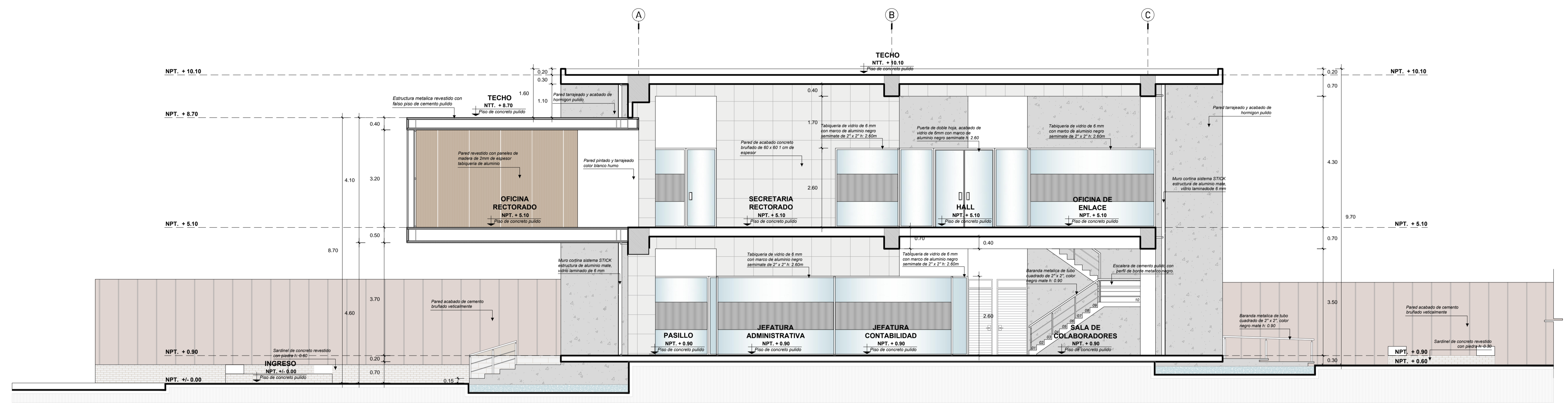

CORTE A - A'

ESC. 1/75

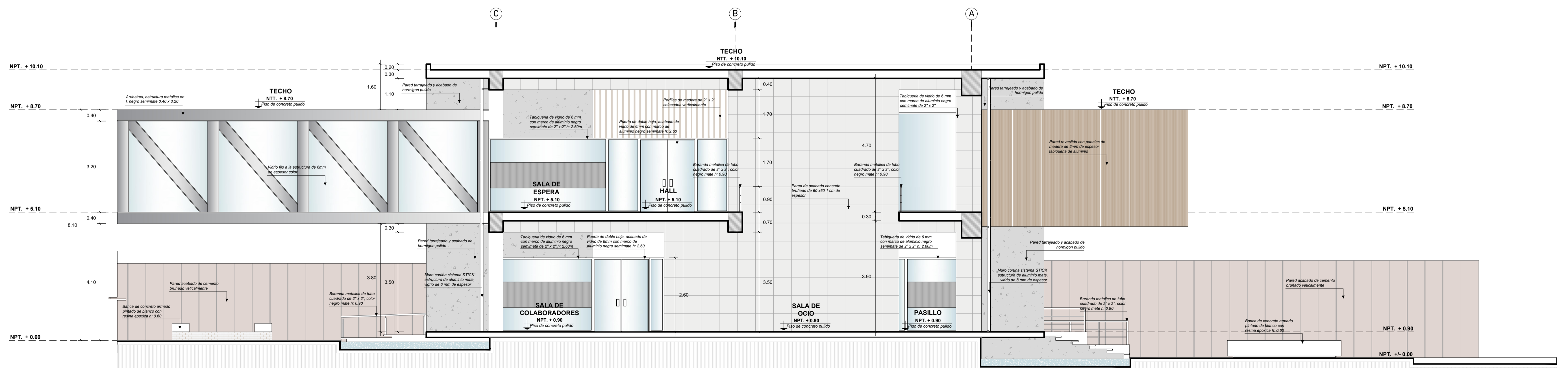

CORTE B - B'

ESC. 1/75



UNIVERSIDAD PRIVADA DE TACNA
FACULTAD DE ARQUITECTURA Y URBANISMO
 ESCUELA PROFESIONAL DE ARQUITECTURA

PROYECTO: "PROYECTO ARQUITECTÓNICO DEL EDIFICIO ADMINISTRATIVO PARA OPTIMIZAR EL SERVICIO DE CALIDAD QUE BRINDA LA UNIVERSIDAD PRIVADA DE TACNA"

VII TALLER TUTORIAL DE TESIS

PROYECTO SECTOR 1 - CORTES

ASISOR: ARQ. EDUARDO SANCHEZ VILDOSO

TESISTA: BACH. ARQ. REBECA MASSIEL CHOQUE MAMANI

ESCALA: 1/75

FECHA: OCTUBRE 2019

Nº de LÁMINA:

AR-09

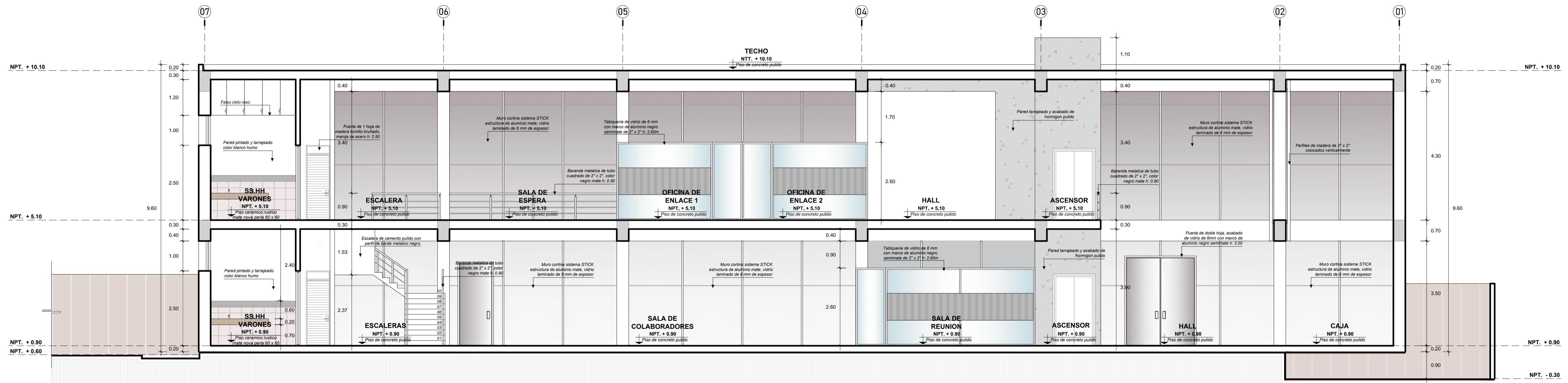

CORTE C - C'

ESC. 1/75

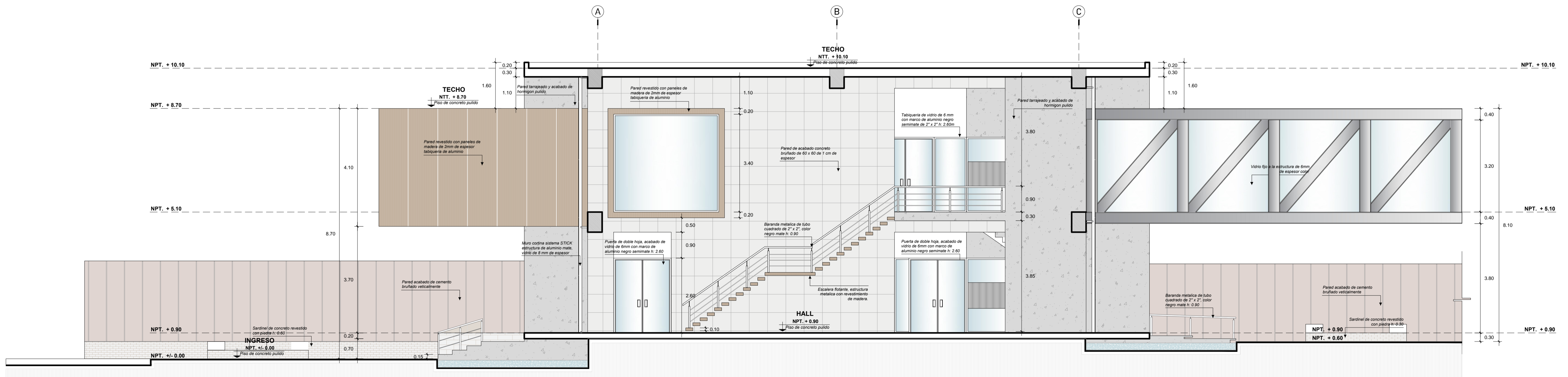

CORTE D - D'

ESC. 1/75



| | | | |
|--|------------------------------|----------|---|
| UNIVERSIDAD PRIVADA DE TACNA FACULTAD DE ARQUITECTURA Y URBANISMO ESCUELA PROFESIONAL DE ARQUITECTURA | | | |
| PROYECTO: "PROYECTO ARQUITECTONICO DEL EDIFICIO ADMINISTRATIVO PARA OPTIMIZAR EL SERVICIO DE CALIDAD QUE BRINDA LA UNIVERSIDAD PRIVADA DE TACNA" | | | |
| VII TALLER TUTORIAL DE TESIS | | | |
| PLANO: PROYECTO SECTOR 1 - CORTES | | | |
| ASISOR: | ARQ. EDUARDO SANCHEZ VILDOSO | TESISTA: | BACH. ARQ. REBECA MASSIEL CHOQUE MAMANI |
| ESCALA: | 1/75 | FECHA: | OCTUBRE 2019 |
| | | | N° de LÁMINA: AR-10 |

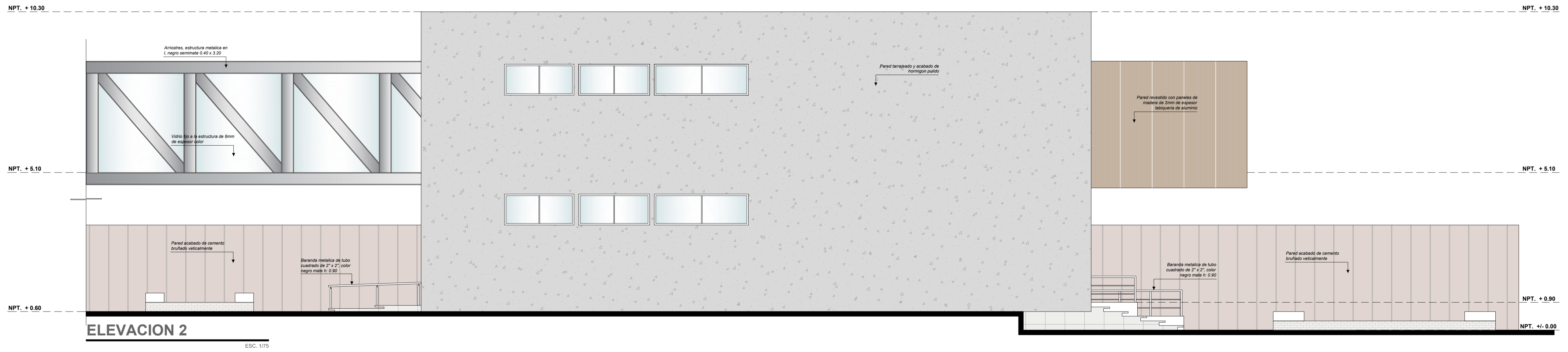
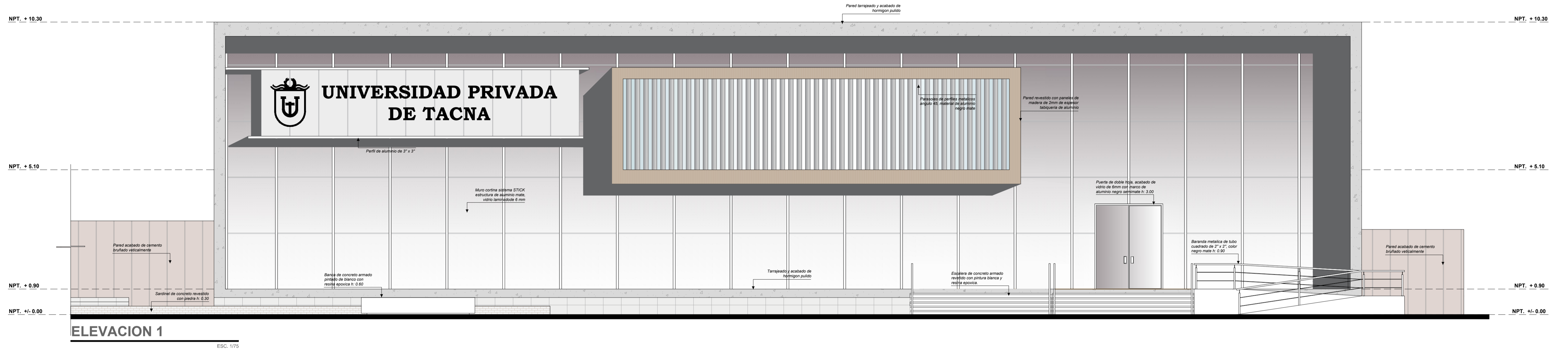

| | | | |
|---|--|--|-------------------------------|
|  | UNIVERSIDAD PRIVADA DE TACNA FACULTAD DE ARQUITECTURA Y URBANISMO ESCUELA PROFESIONAL DE ARQUITECTURA | | |
| | PROYECTO: "PROYECTO ARQUITECTÓNICO DEL EDIFICIO ADMINISTRATIVO PARA OPTIMIZAR EL SERVICIO DE CALIDAD QUE BRINDA LA UNIVERSIDAD PRIVADA DE TACNA" | | |
| | VII TALLER TUTORIAL DE TESIS | | |
| | PLANO: PROYECTO SECTOR 1 - ELEVACIONES | | |
| | ASesor: ARQ. EDUARDO SANCHEZ VILDOSO | TESIS: BACH. ARQ. REBECA MASSIEL CHOQUE MAMANI | Nº de LÁMINA: AR-11 |
| ESCALA: 1/75 | FECHA: OCTUBRE 2019 | | |

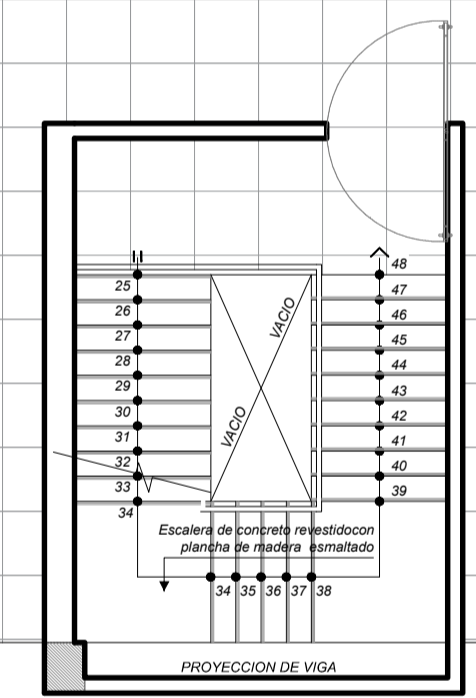
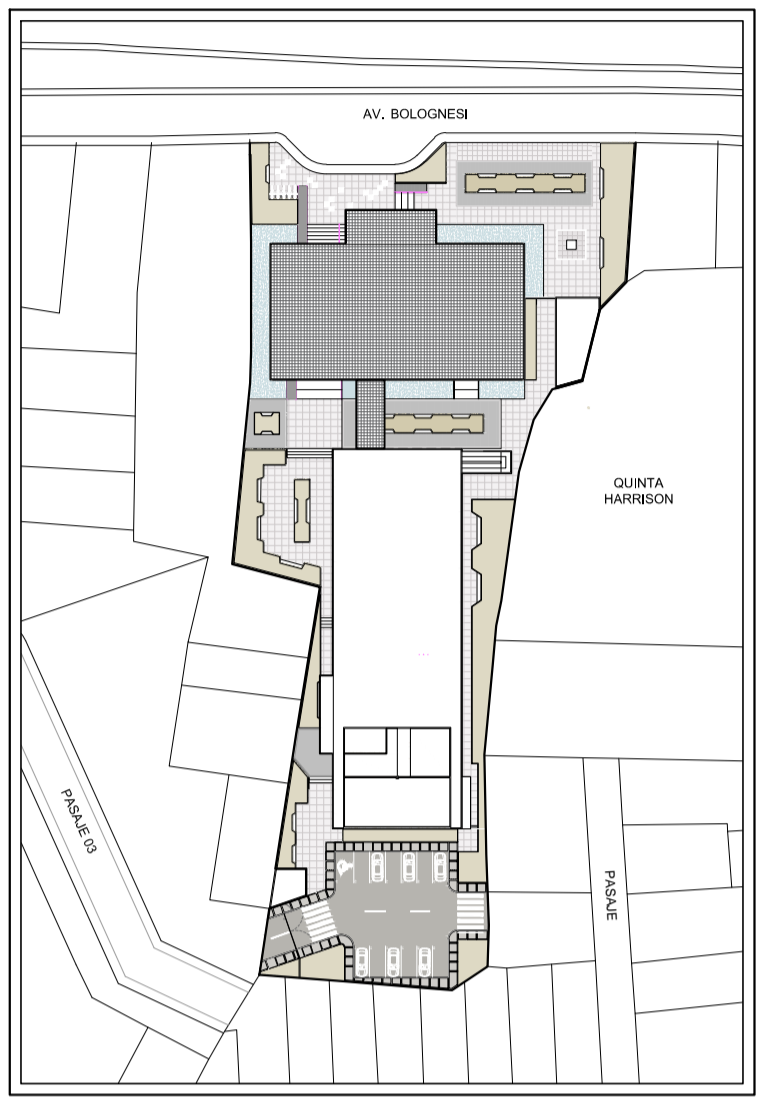
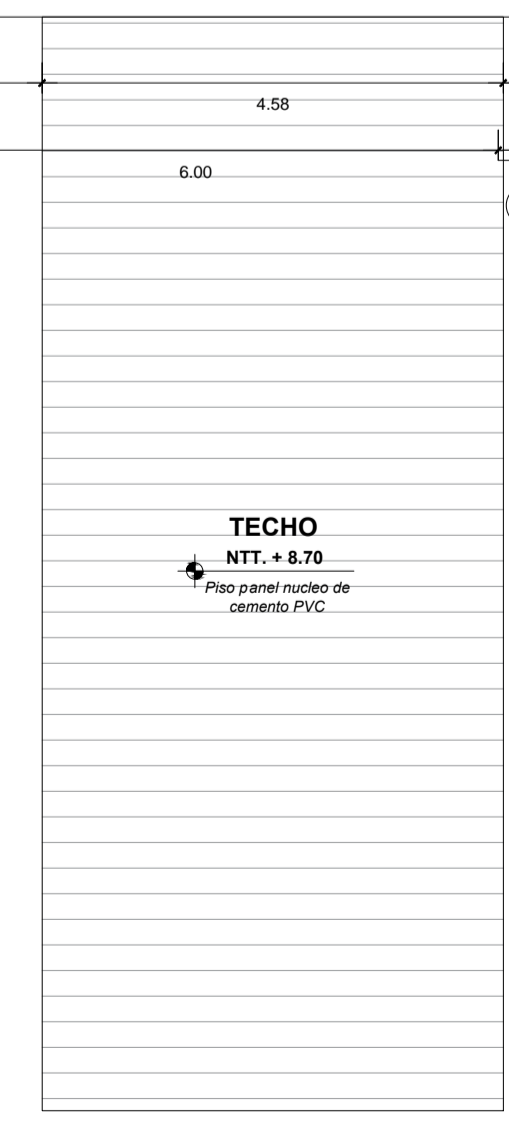
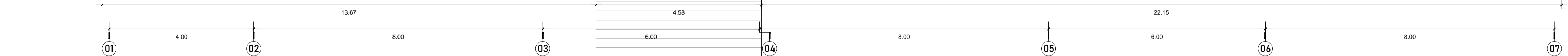
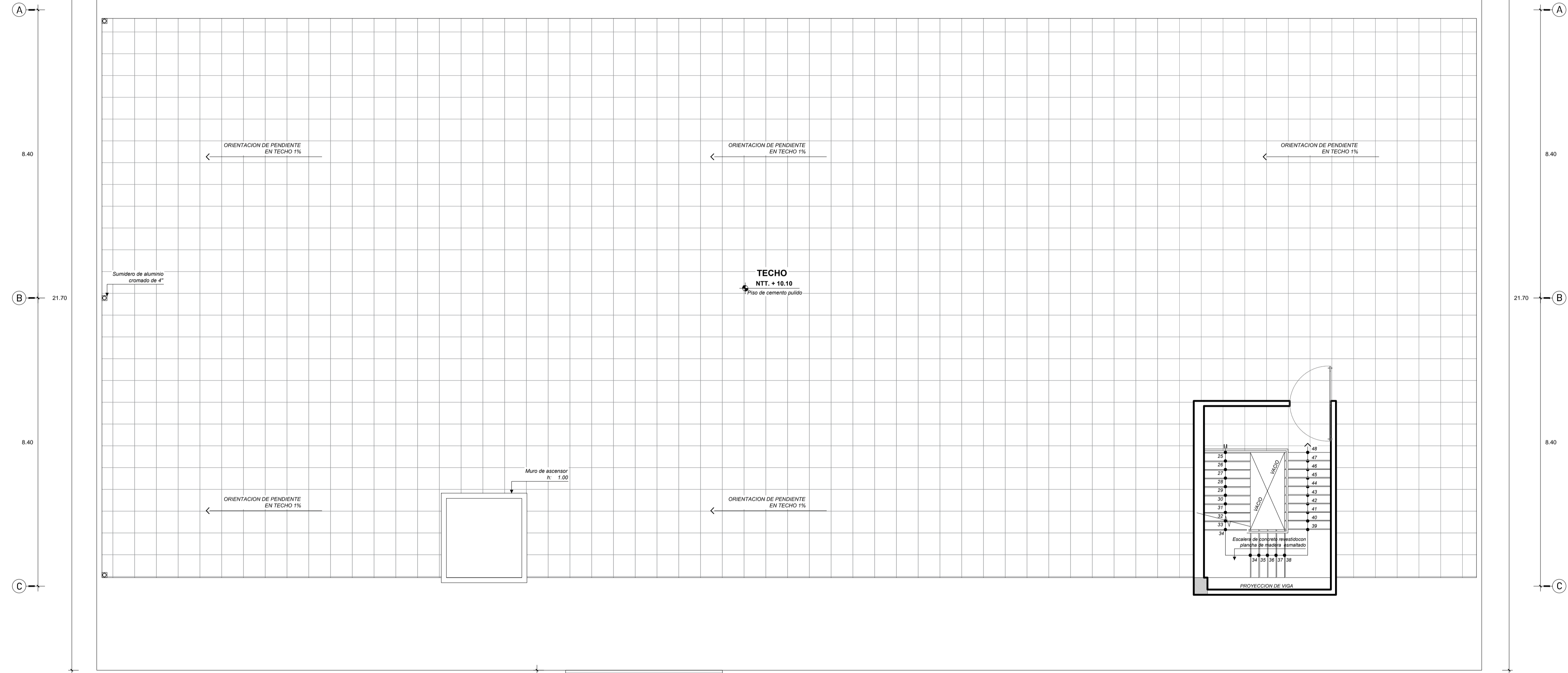
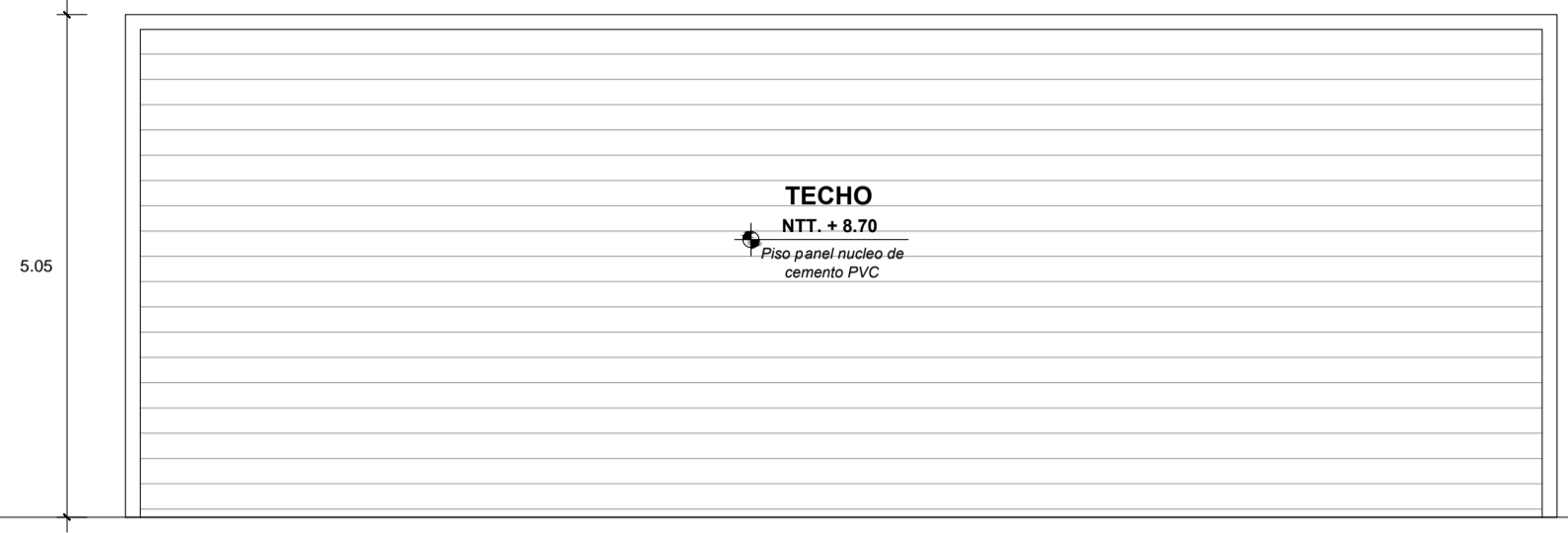
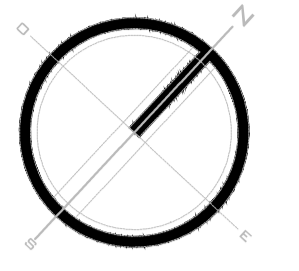
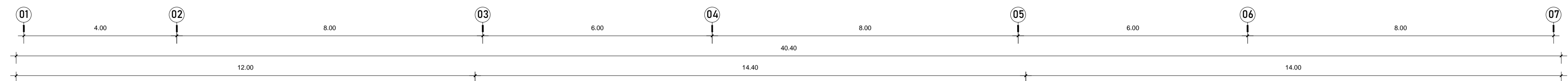

SECTOR 1 - TECHO

ESC. 1/75



| | | | |
|--|------------------------------|----------|---|
| UNIVERSIDAD PRIVADA DE TACNA FACULTAD DE ARQUITECTURA Y URBANISMO ESCUELA PROFESIONAL DE ARQUITECTURA | | | |
| PROYECTO: "PROYECTO ARQUITECTONICO DEL EDIFICIO ADMINISTRATIVO PARA OPTIMIZAR EL SERVICIO DE CALIDAD QUE BRINDA LA UNIVERSIDAD PRIVADA DE TACNA" | | | |
| VII TALLER TUTORIAL DE TESIS | | | |
| PROYECTO SECTOR 1 - TECHO | | | |
| ASISOR: | ARQ. EDUARDO SANCHEZ VILDOSO | TESISTA: | BACH. ARQ. REBECA MASSIEL CHOQUE MAMANI |
| ESCALA: | 1/75 | FECHA: | OCTUBRE 2019 |
| | | | N° de LÁMINA: AR-08 |