



"Año de la lucha contra la corrupción e impunidad"
MUNICIPALIDAD DISTRITAL DE GREGORIO ALBARRACIN LANCHIPA

Tacna, 13 de Agosto del 2019

CARTA N°001-2019/VEOM

Señores:
MUNICIPALIDAD DISTRITAL DE GREGORIO ALBARRACIN LANCHIPA

SOLICITO.-

ATENCIÓN: GERENTE DE DESARROLLO URBANO DE LA
MUNICIPALIDAD DISTRITAL DE GREGORIO ALBARRACIN
LANCHIPA

Yo, Víctor Efraín Obregón Martínez con DNI N° 75308691 con Domicilio actual en PJ Vigil/San Camilo #1140, siendo egresado de la Universidad Privada de Tacna de la carrera de Ingeniería Civil, solicito información sobre las Licencias de Edificación emitidas en los últimos 5 años, siendo estas para uso exclusivo en la elaboración de la tesis "MEJORAMIENTO DEL PROCESO ADMINISTRATIVO EN LICENCIAS DE EDIFICACION DE VIVIENDAS INFORMALES PARA MITIGAR LAS CONSECUENCIAS DE VULNERABILIDAD EN EL DISTRITO GREGORIO ALBARRACIN LANCHIPA, 2019", es por lo que solicito dicha información.

Sin otro particular, aprovecho la oportunidad para expresarle los sentimientos de mi consideración personal.

Atentamente.-

VICTOR EFRAIN OBREGON MARTINEZ
DNI N° 75308691

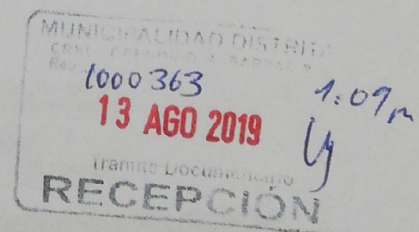

Adjunto:
- Copia de DNI



MUNICIPALIDAD DISTRITAL CORONEL GREGORIO ALBARRACIN LANCHIPA
SUB GERENCIA DE PLANEAMIENTO URBANO - GDU



"Año de la Lucha Contra la Corrupción y la Impunidad"

Tacna, Distrito Coronel Gregorio Albarracín Lanchipa, 10 de septiembre del 2019

CARTA N. ° 620 - 2019-SGPU-GDU/MDCGAL

Señor (a):

VICTOR EFRAIN OBREGON MARTINEZ

PJ Vigil/San Camilo #1140

Distrito Coronel Gregorio Albarracín Lanchipa.

Presente.-

ASUNTO : REMITO INFORMACIÓN SOLICITADA

REFERENCIA : CARTA N°001-2019/VEOM CON ID N°1000363-2019

Tengo el agrado de dirigirme a Ud., para saludarla/o cordialmente, y por medio de la presente informarle que:

Visto la **CARTA N°001-2019/VEOM CON ID N° 1000363-2019** donde solicita información sobre las licencias otorgadas durante los últimos 5 años. Por lo tanto, se le hace llegar la cantidad de Resoluciones de Licencias de Edificación otorgadas en los periodos de 2015 - 2019, en el siguiente cuadro:

LICENCIA DE EDIFICACION EMITIDA	
AÑO	CANTIDAD
2015	125
2016	963
2017	200
2018	214
2019 (hasta la fecha)	120
TOTAL	1,623

Sin otro particular y seguro de su comprensión me despido de Ud.

Atentamente,

MUNICIPALIDAD DISTRITAL
 CRNL GREGORIO ALBARRACIN LANCHIPA

 DRO. DENNIS L. LEON PERALTA
 SUB GERENTE DE PLANEAMIENTO URBANO

C.c. Archivo

Dirección: Avenida Municipal S/N Cuadra 12
 Central Telefónica: (052) 402416, (052) 402499 o (052) 600010 - Anexo 145

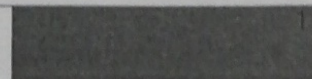

Encuesta: Condición actual de viviendas en construcción

Con la siguiente encuesta buscamos conocer la condición actual de las viviendas en construcción en el distrito de Gregorio Albarracín Lanchipa con lo que respecta a lo que es licencias de construcción.



"MEJORAMIENTO DEL PROCESO ADMINISTRATIVO EN LICENCIAS DE EDIFICACIÓN PARA MITIGAR LAS CONSECUENCIAS DE VULNERABILIDAD EN VIVIENDAS INFORMALES EN EL DISTRITO GREGORIO ALBARRACÍN LANCHIPA, 2019"

FECHA: 05/10/2019

DATOS DE LA VIVIENDA:

ZONA: I ETAPA

PARTE I: ESTUDIO

1. ¿Cuenta con título de propiedad? Sí No 2. ¿Con que servicios básicos cuenta? Agua Luz Desagüe

3. ¿Su proyecto ha sido elaborado por profesionales calificados? Sí No

4. ¿Con que planos de construcción cuenta?

Ubicación Instalaciones Eléctricas
Arquitectura, Distribución, cortes y elevaciones Instalaciones Sanitarias
Estructuras No cuenta con planos

Otro: _____

5. Si la respuesta de la pregunta 4 fue no cuenta con planos: ¿Pensó en hacer planos?

Sí No, ¿Por qué? Otro: _____

6. ¿Cuenta con un cronograma de ejecución?

Sí No

7. Su vivienda fue construida con:

Ahorros Préstamo Programa MIVIVIENDA

Otro: _____

PARTE II: LICENCIAS

8. Mayor nivel de instrucción en la vivienda

Educación Primaria completa Técnico

Educación Secundaria Completa Profesional

9. ¿Cuenta con licencia de construcción?

Sí No En Tramite

10. Si la respuesta a la pregunta 8 fue no: ¿Pensó en algún momento en tramitar la licencia?

Sí No, ¿Por qué? Otro: _____

11. Tipo de licencia que corresponde

A (hasta 120m2 Construidos) B (120 hasta 3000m2 Construidos)

12. Si obtuvo la licencia, ¿Cuanto tiempo demoró el trámite?

1 mes 2 meses 3 o más meses

13. ¿Recibió Observaciones?

No Si, ¿Cuales? Otro: MALA DISTRIBUCION

14. ¿Asistió un supervisor por parte de la MDGAL o CIP en la etapa de construcción?

Sí No

15. ¿Cómo califica Usted el apoyo de la municipalidad con respecto al tramite de su Licencia de edificación?

1 2 3 4 5
Muy Deficiente Muy Bueno

PARTE III: CONSTRUCCION

16. ¿Material Predominante?

Ladrillo Bloqueta Adobe Madera Drywall

17. ¿En cuantos meses planea terminar la construcción?

1-2 meses 3-4 meses

5-6 meses Por etapas

18. ¿Cuantas etapas tiene pensado ejecutar?

2 4

3 5

19. ¿Numero de Pisos Proyectoados?

1 2 3 4

20. ¿Cuenta personal calificado para la construcción?

Sí No

Encuesta: Condición actual de viviendas en construcción

Con la siguiente encuesta buscamos conocer la condición actual de las viviendas en construcción en el distrito de Gregorio Albarracín Lanchipa con lo que respecta a lo que es licencias de construcción.



“MEJORAMIENTO DEL PROCESO ADMINISTRATIVO EN LICENCIAS DE EDIFICACIÓN PARA MITIGAR LAS CONSECUENCIAS DE VULNERABILIDAD EN VIVIENDAS INFORMALES EN EL DISTRITO GREGORIO ALBARRACÍN LANCHIPA, 2019”

FECHA: 09/10/2019

DATOS DE LA VIVIENDA:

ZONA: Asociación de Vivienda

PARTE I: ESTUDIO

1. ¿Cuenta con título de propiedad? Sí No 2. ¿Con que servicios básicos cuenta? Agua Luz Desagüe

3. ¿Su proyecto ha sido elaborado por profesionales calificados? Sí No

4. ¿Con que planos de construcción cuenta? Ubicación Instalaciones Eléctricas Arquitectura, Distribución, cortes y elevaciones Instalaciones Sanitarias Estructuras No cuenta con planos Otro: _____

5. Si la respuesta de la pregunta 4 fue no cuenta con planos: ¿Pensó en hacer planos? Sí No, ¿Por qué? Otro: _____

6. ¿Cuenta con un cronograma de ejecución? Sí No

7. Su vivienda fue construida con: Ahorros Préstamo Programa MIVIVIENDA Otro: _____

PARTE II: LICENCIAS

8. Mayor nivel de instrucción en la vivienda Educación Primaria completa Técnico Educación Secundaria Completa Profesional

9. ¿Cuenta con licencia de construcción? Sí No En Tramite

10. Si la respuesta a la pregunta 8 fue no: ¿Pensó en algún momento en tramitar la licencia? Sí No, ¿Por qué? Otro: _____

11. Tipo de licencia que corresponde A (hasta 120m2 Construidos) B (120 hasta 3000m2 Construidos)

12. Si obtuvo la licencia, ¿Cuanto tiempo demoró el trámite? 1 mes 2 meses 3 o más meses

13. ¿Recibió Observaciones? No Si, ¿Cuales? Otro: _____

14. ¿Asistió un supervisor por parte de la MDGAL o CIP en la etapa de construcción? Sí No

15. ¿Cómo califica Usted el apoyo de la municipalidad con respecto al tramite de su Licencia de edificación?

1 2 3 4 5
Muy Deficiente Muy Bueno

PARTE III: CONSTRUCCION

16. ¿Material Predominante? Ladrillo Bloqueta Adobe Madera Drywall

17. ¿En cuantos meses planea terminar la construcción? 1-2 meses 3-4 meses 5-6 meses Por etapas 18. ¿Cuántas etapas tiene pensado ejecutar? 2 4 3 5

19. ¿Numero de Pisos Proyectoados? 1 2 3 4

20. ¿Cuenta personal calificado para la construcción? Sí No

Encuesta: Condición actual de viviendas en construcción

Con la siguiente encuesta buscamos conocer la condición actual de las viviendas en construcción en el distrito de Gregorio Albarracín Lanchipa con lo que respecta a lo que es licencias de construcción.



“MEJORAMIENTO DEL PROCESO ADMINISTRATIVO EN LICENCIAS DE EDIFICACIÓN PARA MITIGAR LAS CONSECUENCIAS DE VULNERABILIDAD EN VIVIENDAS INFORMALES EN EL DISTRITO GREGORIO ALBARRACÍN LANCHIPA, 2019”

FECHA: 04/10/2019

DATOS DE LA VIVIENDA:

ZONA: Asociación de Civ. Señal de los Algor

PARTE I: ESTUDIO

1. ¿Cuenta con título de propiedad? Sí No 2. ¿Con que servicios básicos cuenta? Agua Luz Desagüe

3. ¿Su proyecto ha sido elaborado por profesionales calificados? Sí No

4. ¿Con que planos de construcción cuenta?

Ubicación Instalaciones Eléctricas
Arquitectura, Distribución, cortes y elevaciones Instalaciones Sanitarias
Estructuras No cuenta con planos

Otro: _____

5. Si la respuesta de la pregunta 4 fue no cuenta con planos: ¿Pensó en hacer planos?

Sí No, ¿Por qué? Otro: _____

6. ¿Cuenta con un cronograma de ejecución?

Sí No

7. Su vivienda fue construida con:

Ahorros Préstamo Programa MIVIVIENDA

Otro: _____

PARTE II: LICENCIAS

8. Mayor nivel de instrucción en la vivienda

Educación Primaria completa Técnico
Educación Secundaria Completa Profesional

9. ¿Cuenta con licencia de construcción?

Sí No En Tramite

10. Si la respuesta a la pregunta 8 fue no: ¿Pensó en algún momento en tramitar la licencia?

Sí No, ¿Por qué? Otro: _____

11. Tipo de licencia que corresponde

A (hasta 120m2 Construidos) B (120 hasta 3000m2 Construidos)

12. Si obtuvo la licencia, ¿Cuanto tiempo demoró el trámite?

1 mes 2 meses 3 o más meses

13. ¿Recibió Observaciones?

No Si, ¿Cuales? Otro: _____

14. ¿Asistió un supervisor por parte de la MDGAL o CIP en la etapa de construcción?

Sí No

15. ¿Cómo califica Usted el apoyo de la municipalidad con respecto al tramite de su Licencia de edificación?

1 2 3 4 5
Muy Deficiente Muy Bueno

PARTE III: CONSTRUCCION

16. ¿Material Predominante?

Ladrillo Bloqueta Adobe Madera Drywall

17. ¿En cuantos meses planea terminar la construcción?

1-2 meses 3-4 meses
5-6 meses Por etapas

18. ¿Cuántas etapas tiene pensado ejecutar?

2 4
3 5

19. ¿Numero de Pisos Proyectoados?

1 2 3 4

20. ¿Cuenta personal calificado para la construcción?

Sí No

Encuesta: Condición actual de viviendas en construcción

Con la siguiente encuesta buscamos conocer la condición actual de las viviendas en construcción en el distrito de Gregorio Albarracín Lanchipa con lo que respecta a lo que es licencias de construcción.



“MEJORAMIENTO DEL PROCESO ADMINISTRATIVO EN LICENCIAS DE EDIFICACIÓN PARA MITIGAR LAS CONSECUENCIAS DE VULNERABILIDAD EN VIVIENDAS INFORMALES EN EL DISTRITO GREGORIO ALBARRACÍN LANCHIPA, 2019”

FECHA: 04/10/2019

DATOS DE LA VIVIENDA:

ZONA: CO PR

PARTE I: ESTUDIO

- ¿Cuenta con título de propiedad?
 - Sí
 - No
- ¿Con que servicios básicos cuenta?
 - Agua
 - Luz
 - Desagüe
- ¿Su proyecto ha sido elaborado por profesionales calificados?
 - Sí
 - No
- ¿Con que planos de construcción cuenta?
 - Ubicación
 - Arquitectura, Distribución, cortes y elevaciones
 - Estructuras
 - Instalaciones Eléctricas
 - Instalaciones Sanitarias
 - No cuenta con planos

Otro: _____
- Si la respuesta de la pregunta 4 fue no cuenta con planos: ¿Pensó en hacer planos?
 - Sí
 - No, ¿Por qué?
 - Otro: _____
- ¿Cuenta con un cronograma de ejecución?
 - Sí
 - No

7. Su vivienda fue construida con:

Ahorros Préstamo Programa MIVIVIENDA

Otro: _____

PARTE II: LICENCIAS

- Mayor nivel de instrucción en la vivienda
 - Educación Primaria completa
 - Educación Secundaria Completa
 - Técnico
 - Profesional
- ¿Cuenta con licencia de construcción?
 - Sí
 - No
 - En Tramite
- Si la respuesta a la pregunta 8 fue no: ¿Pensó en algún momento en tramitar la licencia?
 - Sí
 - No, ¿Por qué?
 - Otro: _____
- Tipo de licencia que corresponde
 - A (hasta 120m2 Construidos)
 - B (120 hasta 3000m2 Construidos)
- Si obtuvo la licencia, ¿Cuanto tiempo demoró el trámite?
 - 1 mes
 - 2 meses
 - 3 o más meses
- ¿Recibió Observaciones?
 - No
 - Si, ¿Cuales?
 - Otro: _____
- ¿Asistió un supervisor por parte de la MDGAL o CIP en la etapa de construcción?
 - Sí
 - No
- ¿Cómo califica Usted el apoyo de la municipalidad con respecto al tramite de su Licencia de edificación?

	1	2	3	4	5
Muy Deficiente	<input type="radio"/>	<input type="radio"/>	<input checked="" type="radio"/>	<input type="radio"/>	<input type="radio"/>
					Muy Bueno

PARTE III: CONSTRUCCION

- ¿Material Predominante?
 - Ladrillo
 - Bloqueta
 - Adobe
 - Madera
 - Drywall
- ¿En cuantos meses planea terminar la construcción?
 - 1-2 meses
 - 3-4 meses
 - 5-6 meses
 - Por etapas
- ¿Cuántas etapas tiene pensado ejecutar?
 - 2
 - 3
 - 4
 - 5
- ¿Numero de Pisos Proyectados?
 - 1
 - 2
 - 3
 - 4
- ¿Cuenta personal calificado para la construcción?
 - Sí
 - No

Encuesta: Condición actual de viviendas en construcción

Con la siguiente encuesta buscamos conocer la condición actual de las viviendas en construcción en el distrito de Gregorio Albarracín Lanchipa con lo que respecta a lo que es licencias de construcción.



“MEJORAMIENTO DEL PROCESO ADMINISTRATIVO EN LICENCIAS DE EDIFICACIÓN PARA MITIGAR LAS CONSECUENCIAS DE VULNERABILIDAD EN VIVIENDAS INFORMALES EN EL DISTRITO GREGORIO ALBARRACÍN LANCHIPA, 2019”

FECHA: 05/10/2019

DATOS DE LA VIVIENDA:

ZONA: II ETAPA

PARTE I: ESTUDIO

- ¿Cuenta con título de propiedad?

Sí <input type="checkbox"/>	No <input checked="" type="checkbox"/>
-----------------------------	--
- ¿Con que servicios básicos cuenta?

Agua <input checked="" type="checkbox"/>	Luz <input checked="" type="checkbox"/>
Desagüe <input type="checkbox"/>	
- ¿Su proyecto ha sido elaborado por profesionales calificados?

Sí <input type="checkbox"/>	No <input checked="" type="checkbox"/>
-----------------------------	--
- ¿Con que planos de construcción cuenta?

Ubicación <input type="checkbox"/>	Instalaciones Eléctricas <input checked="" type="checkbox"/>
Arquitectura, Distribución, cortes y elevaciones <input checked="" type="checkbox"/>	Instalaciones Sanitarias <input checked="" type="checkbox"/>
Estructuras <input checked="" type="checkbox"/>	No cuenta con planos <input type="checkbox"/>

Otro: _____
- Si la respuesta de la pregunta 4 fue no cuenta con planos: ¿Pensó en hacer planos?

Sí <input type="checkbox"/>	No, ¿Por qué? <input type="checkbox"/>	Otro: _____
-----------------------------	--	-------------
- ¿Cuenta con un cronograma de ejecución?

Sí <input type="checkbox"/>	No <input checked="" type="checkbox"/>
-----------------------------	--

7. Su vivienda fue construida con:

- Ahorros Préstamo Programa MIVIVIENDA
 Otro: _____

PARTE II: LICENCIAS

- Mayor nivel de instrucción en la vivienda

Educación Primaria completa <input type="checkbox"/>	Técnico <input type="checkbox"/>
Educación Secundaria Completa <input checked="" type="checkbox"/>	Profesional <input type="checkbox"/>
- ¿Cuenta con licencia de construcción?

Sí <input type="checkbox"/>	No <input checked="" type="checkbox"/>	En Tramite <input type="checkbox"/>
-----------------------------	--	-------------------------------------
- Si la respuesta a la pregunta 8 fue no: ¿Pensó en algún momento en tramitar la licencia?

Sí <input checked="" type="checkbox"/>	No, ¿Por qué? <input type="checkbox"/>	Otro: _____
--	--	-------------
- Tipo de licencia que corresponde

A (hasta 120m2 Construidos) <input type="checkbox"/>	B (120 hasta 3000m2 Construidos) <input checked="" type="checkbox"/>
--	--
- Si obtuvo la licencia, ¿Cuanto tiempo demoró el trámite?

1 mes <input type="checkbox"/>	2 meses <input type="checkbox"/>	3 o más meses <input type="checkbox"/>
--------------------------------	----------------------------------	--
- ¿Recibió Observaciones?

No <input type="checkbox"/>	Si, ¿Cuales? <input type="checkbox"/>	Otro: _____
-----------------------------	---------------------------------------	-------------
- ¿Asistió un supervisor por parte de la MDGAL o CIP en la etapa de construcción?

Sí <input type="checkbox"/>	No <input checked="" type="checkbox"/>
-----------------------------	--
- ¿Cómo califica Usted el apoyo de la municipalidad con respecto al tramite de su Licencia de edificación?

	1	2	3	4	5
Muy Deficiente	<input type="radio"/>	<input type="radio"/>	<input checked="" type="radio"/>	<input type="radio"/>	<input type="radio"/>
					Muy Bueno

PARTE III: CONSTRUCCION

- ¿Material Predominante?

Ladrillo <input checked="" type="checkbox"/>	Bloqueta <input type="checkbox"/>	Adobe <input type="checkbox"/>	Madera <input type="checkbox"/>	Drywall <input type="checkbox"/>
--	-----------------------------------	--------------------------------	---------------------------------	----------------------------------
- ¿En cuantos meses planea terminar la construcción?

1-2 meses <input type="checkbox"/>	3-4 meses <input checked="" type="checkbox"/>
5-6 meses <input type="checkbox"/>	Por etapas <input checked="" type="checkbox"/>
- ¿Cuántas etapas tiene pensado ejecutar?

2 <input type="checkbox"/>	4 <input type="checkbox"/>
3 <input checked="" type="checkbox"/>	5 <input type="checkbox"/>
- ¿Numero de Pisos Proyectados?

1 <input type="checkbox"/>	2 <input checked="" type="checkbox"/>	3 <input type="checkbox"/>	4 <input type="checkbox"/>
----------------------------	---------------------------------------	----------------------------	----------------------------
- ¿Cuenta personal calificado para la construcción?

Sí <input type="checkbox"/>	No <input checked="" type="checkbox"/>
-----------------------------	--

Encuesta: Condición actual de viviendas en construcción

Con la siguiente encuesta buscamos conocer la condición actual de las viviendas en construcción en el distrito de Gregorio Albarracín Lanchipa con lo que respecta a lo que es licencias de construcción.



“MEJORAMIENTO DEL PROCESO ADMINISTRATIVO EN LICENCIAS DE EDIFICACIÓN PARA MITIGAR LAS CONSECUENCIAS DE VULNERABILIDAD EN VIVIENDAS INFORMALES EN EL DISTRITO GREGORIO ALBARRACÍN LANCHIPA, 2019”

FECHA: 04/10/2019

DATOS DE LA VIVIENDA:

ZONA: Asociación de Vendedores Señores de los Algodones

PARTE I: ESTUDIO

1. ¿Cuenta con título de propiedad? Sí No 2. ¿Con que servicios básicos cuenta? Agua Luz Desagüe

3. ¿Su proyecto ha sido elaborado por profesionales calificados? Sí No

4. ¿Con que planos de construcción cuenta?

Ubicación Instalaciones Eléctricas
Arquitectura, Distribución, cortes y elevaciones Instalaciones Sanitarias
Estructuras No cuenta con planos

Otro: _____

5. Si la respuesta de la pregunta 4 fue no cuenta con planos: ¿Pensó en hacer planos?

Sí No, ¿Por qué? Otro: _____

6. ¿Cuenta con un cronograma de ejecución?

Sí No

7. Su vivienda fue construida con:

Ahorros Préstamo Programa MIVIVIENDA

Otro: _____

PARTE II: LICENCIAS

8. Mayor nivel de instrucción en la vivienda

Educación Primaria completa Técnico

Educación Secundaria Completa Profesional

9. ¿Cuenta con licencia de construcción?

Sí No En Tramite

10. Si la respuesta a la pregunta 8 fue no: ¿Pensó en algún momento en tramitar la licencia?

Sí No, ¿Por qué? Otro: No tengo título

11. Tipo de licencia que corresponde

A (hasta 120m2 Construidos) B (120 hasta 3000m2 Construidos)

12. Si obtuvo la licencia, ¿Cuanto tiempo demoró el trámite?

1 mes 2 meses 3 o más meses

13. ¿Recibió Observaciones?

No Si, ¿Cuales? Otro: _____

14. ¿Asistió un supervisor por parte de la MDGAL o CIP en la etapa de construcción?

Sí No

15. ¿Cómo califica Usted el apoyo de la municipalidad con respecto al tramite de su Licencia de edificación?

1 2 3 4 5
Muy Deficiente Muy Bueno

PARTE III: CONSTRUCCION

16. ¿Material Predominante?

Ladrillo Bloqueta Adobe Madera Drywall

17. ¿En cuantos meses planea terminar la construcción?

1-2 meses 3-4 meses
5-6 meses Por etapas

18. ¿Cuántas etapas tiene pensado ejecutar?

2 4
3 5

19. ¿Numero de Pisos Proyectados?

1 2 3 4

20. ¿Cuenta personal calificado para la construcción?

Sí No

Encuesta: Condición actual de viviendas en construcción

Con la siguiente encuesta buscamos conocer la condición actual de las viviendas en construcción en el distrito de Gregorio Albarracín Lanchipa con lo que respecta a lo que es licencias de construcción.



“MEJORAMIENTO DEL PROCESO ADMINISTRATIVO EN LICENCIAS DE EDIFICACIÓN PARA MITIGAR LAS CONSECUENCIAS DE VULNERABILIDAD EN VIVIENDAS INFORMALES EN EL DISTRITO GREGORIO ALBARRACÍN LANCHIPA, 2019”

FECHA: 04/10/2019

DATOS DE LA VIVIENDA:

ZONA: II FAPA

PARTE I: ESTUDIO

1. ¿Cuenta con título de propiedad? Sí No

2. ¿Con que servicios básicos cuenta? Agua Luz Desagüe

3. ¿Su proyecto ha sido elaborado por profesionales calificados? Sí No

4. ¿Con que planos de construcción cuenta?

Ubicación Instalaciones Eléctricas
 Arquitectura, Distribución, cortes y elevaciones Instalaciones Sanitarias
 Estructuras No cuenta con planos

Otro: _____

5. Si la respuesta de la pregunta 4 fue no cuenta con planos: ¿Pensó en hacer planos?

Sí No, ¿Por qué? Otro: _____

6. ¿Cuenta con un cronograma de ejecución?

Sí No

7. Su vivienda fue construida con:

Ahorros Préstamo Programa MIVIVIENDA

Otro: _____

PARTE II: LICENCIAS

8. Mayor nivel de instrucción en la vivienda

Educación Primaria completa Técnico

Educación Secundaria Completa Profesional

9. ¿Cuenta con licencia de construcción?

Sí No En Tramite

10. Si la respuesta a la pregunta 8 fue no: ¿Pensó en algún momento en tramitar la licencia?

Sí No, ¿Por qué? Otro: MUY CARO

11. Tipo de licencia que corresponde

A (hasta 120m2 Construidos) B (120 hasta 3000m2 Construidos)

12. Si obtuvo la licencia, ¿Cuanto tiempo demoró el trámite?

1 mes 2 meses 3 o más meses

13. ¿Recibió Observaciones?

No Si, ¿Cuales? Otro: _____

14. ¿Asistió un supervisor por parte de la MDGAL o CIP en la etapa de construcción?

Sí No

15. ¿Cómo califica Usted el apoyo de la municipalidad con respecto al tramite de su Licencia de edificación?

1 2 3 4 5
 Muy Deficiente Muy Bueno

PARTE III: CONSTRUCCION

16. ¿Material Predominante?

Ladrillo Bloqueta Adobe Madera Drywall

17. ¿En cuantos meses planea terminar la construcción?

1-2 meses 3-4 meses

5-6 meses Por etapas

18. ¿Cuantas etapas tiene pensado ejecutar?

2 4

3 5

19. ¿Numero de Pisos Proyectados?

1 2 3 4

20. ¿Cuenta personal calificado para la construcción?

Sí No

Encuesta: Condición actual de viviendas en construcción

Con la siguiente encuesta buscamos conocer la condición actual de las viviendas en construcción en el distrito de Gregorio Albarracín Lanchipa con lo que respecta a lo que es licencias de construcción.



“MEJORAMIENTO DEL PROCESO ADMINISTRATIVO EN LICENCIAS DE EDIFICACIÓN PARA MITIGAR LAS CONSECUENCIAS DE VULNERABILIDAD EN VIVIENDAS INFORMALES EN EL DISTRITO GREGORIO ALBARRACÍN LANCHIPA, 2019”

FECHA: 04/10/2019

DATOS DE LA VIVIENDA:

ZONA: I ETAPA

PARTE I: ESTUDIO

1. ¿Cuenta con título de propiedad? Sí No 2. ¿Con que servicios básicos cuenta? Agua Luz Desagüe

3. ¿Su proyecto ha sido elaborado por profesionales calificados? Sí No

4. ¿Con que planos de construcción cuenta?

Ubicación Instalaciones Eléctricas
Arquitectura, Distribución, cortes y elevaciones Instalaciones Sanitarias
Estructuras No cuenta con planos

Otro: _____

5. Si la respuesta de la pregunta 4 fue no cuenta con planos: ¿Pensó en hacer planos?

Sí No, ¿Por qué? Otro: _____

6. ¿Cuenta con un cronograma de ejecución?

Sí No

7. Su vivienda fue construida con:

Ahorros Préstamo Programa MIVIVIENDA

Otro: _____

PARTE II: LICENCIAS

8. Mayor nivel de instrucción en la vivienda

Educación Primaria completa Técnico

Educación Secundaria Completa Profesional

9. ¿Cuenta con licencia de construcción?

Sí No En Tramite

10. Si la respuesta a la pregunta 8 fue no: ¿Pensó en algún momento en tramitar la licencia?

Sí No, ¿Por qué? Otro: NO SABIA

11. Tipo de licencia que corresponde

A (hasta 120m2 Construidos) B (120 hasta 3000m2 Construidos)

12. Si obtuvo la licencia, ¿Cuanto tiempo demoró el trámite?

1 mes 2 meses 3 o más meses

13. ¿Recibió Observaciones?

No Si, ¿Cuales? Otro: _____

14. ¿Asistió un supervisor por parte de la MDGAL o CIP en la etapa de construcción?

Sí No

15. ¿Cómo califica Usted el apoyo de la municipalidad con respecto al tramite de su Licencia de edificación?

1 2 3 4 5
Muy Deficiente Muy Bueno

PARTE III: CONSTRUCCION

16. ¿Material Predominante?

Ladrillo Bloqueta Adobe Madera Drywall

17. ¿En cuantos meses planea terminar la construcción?

1-2 meses 3-4 meses
5-6 meses Por etapas

18. ¿Cuántas etapas tiene pensado ejecutar?

2 4
3 5

19. ¿Numero de Pisos Proyectados?

1 2 3 4

20. ¿Cuenta personal calificado para la construcción?

Sí No

Encuesta: Condición actual de viviendas en construcción

Con la siguiente encuesta buscamos conocer la condición actual de las viviendas en construcción en el distrito de Gregorio Albarracín Lanchipa con lo que respecta a lo que es licencias de construcción.



“MEJORAMIENTO DEL PROCESO ADMINISTRATIVO EN LICENCIAS DE EDIFICACIÓN PARA MITIGAR LAS CONSECUENCIAS DE VULNERABILIDAD EN VIVIENDAS INFORMALES EN EL DISTRITO GREGORIO ALBARRACÍN LANCHIPA, 2019”

FECHA: 03/10/2019

DATOS DE LA VIVIENDA:

ZONA: Centru

PARTE I: ESTUDIO

1. ¿Cuenta con título de propiedad? Sí No 2. ¿Con que servicios básicos cuenta? Agua Luz Desagüe

3. ¿Su proyecto ha sido elaborado por profesionales calificados? Sí No

4. ¿Con que planos de construcción cuenta?

Ubicación Instalaciones Eléctricas
Arquitectura, Distribución, cortes y elevaciones Instalaciones Sanitarias
Estructuras No cuenta con planos

Otro: _____

5. Si la respuesta de la pregunta 4 fue no cuenta con planos: ¿Pensó en hacer planos? Sí No, ¿Por qué? Otro: _____

6. ¿Cuenta con un cronograma de ejecución? Sí No

7. Su vivienda fue construida con:

Ahorros Préstamo Programa MIVIVIENDA

Otro: _____

PARTE II: LICENCIAS

8. Mayor nivel de instrucción en la vivienda

Educación Primaria completa Técnico

Educación Secundaria Completa Profesional

9. ¿Cuenta con licencia de construcción?

Sí No En Tramite

10. Si la respuesta a la pregunta 8 fue no: ¿Pensó en algún momento en tramitar la licencia?

Sí No, ¿Por qué? Otro: No tiene papel

11. Tipo de licencia que corresponde

A (hasta 120m2 Construidos) B (120 hasta 3000m2 Construidos)

12. Si obtuvo la licencia, ¿Cuanto tiempo demoró el trámite?

1 mes 2 meses 3 o más meses

13. ¿Recibió Observaciones?

No Si, ¿Cuales? Otro: _____

14. ¿Asistió un supervisor por parte de la MDGAL o CIP en la etapa de construcción?

Sí No

15. ¿Cómo califica Usted el apoyo de la municipalidad con respecto al tramite de su Licencia de edificación?

1 2 3 4 5
Muy Deficiente Muy Bueno

PARTE III: CONSTRUCCION

16. ¿Material Predominante?

Ladrillo Bloqueta Adobe Madera Drywall

17. ¿En cuantos meses planea terminar la construcción?

1-2 meses 3-4 meses
5-6 meses Por etapas

18. ¿Cuantas etapas tiene pensado ejecutar?

2 4
3 5

19. ¿Numero de Pisos Proyectoados?

1 2 3 4

20. ¿Cuenta personal calificado para la construcción?

Sí No

Encuesta: Condición actual de viviendas en construcción

Con la siguiente encuesta buscamos conocer la condición actual de las viviendas en construcción en el distrito de Gregorio Albarracín Lanchipa con lo que respecta a lo que es licencias de construcción.



“MEJORAMIENTO DEL PROCESO ADMINISTRATIVO EN LICENCIAS DE EDIFICACIÓN PARA MITIGAR LAS CONSECUENCIAS DE VULNERABILIDAD EN VIVIENDAS INFORMALES EN EL DISTRITO GREGORIO ALBARRACÍN LANCHIPA, 2019”

FECHA: 02 / 10 / 2019

DATOS DE LA VIVIENDA:

ZONA: COER

PARTE I: ESTUDIO

- ¿Cuenta con título de propiedad? Sí No
- ¿Con que servicios básicos cuenta?

Agua <input checked="" type="checkbox"/>	Luz <input checked="" type="checkbox"/>
Desagüe <input checked="" type="checkbox"/>	
- ¿Su proyecto ha sido elaborado por profesionales calificados? Sí No
- ¿Con que planos de construcción cuenta?

Ubicación <input type="checkbox"/>	Instalaciones Eléctricas <input type="checkbox"/>
Arquitectura, Distribución, cortes y elevaciones <input checked="" type="checkbox"/>	Instalaciones Sanitarias <input type="checkbox"/>
Estructuras <input checked="" type="checkbox"/>	No cuenta con planos <input type="checkbox"/>

Otro: _____
- Si la respuesta de la pregunta 4 fue no cuenta con planos: ¿Pensó en hacer planos? Sí No, ¿Por qué? Otro: _____
- ¿Cuenta con un cronograma de ejecución? Sí No

7. Su vivienda fue construida con:

- Ahorros Préstamo Programa MIVIVIENDA
 Otro: _____

PARTE II: LICENCIAS

- Mayor nivel de instrucción en la vivienda

Educación Primaria completa <input type="checkbox"/>	Técnico <input checked="" type="checkbox"/>
Educación Secundaria Completa <input type="checkbox"/>	Profesional <input type="checkbox"/>
- ¿Cuenta con licencia de construcción? Sí No En Tramite
- Si la respuesta a la pregunta 8 fue no: ¿Pensó en algún momento en tramitar la licencia? Sí No, ¿Por qué? Otro: _____
- Tipo de licencia que corresponde

A (hasta 120m2 Construidos) <input type="checkbox"/>	B (120 hasta 3000m2 Construidos) <input checked="" type="checkbox"/>
--	---
- Si obtuvo la licencia, ¿Cuanto tiempo demoró el trámite?

1 mes <input type="checkbox"/>	2 meses <input type="checkbox"/>	3 o más meses <input type="checkbox"/>
--------------------------------	----------------------------------	--
- ¿Recibió Observaciones? No Si, ¿Cuales? Otro: _____
- ¿Asistió un supervisor por parte de la MDGAL o CIP en la etapa de construcción? Sí No
- ¿Cómo califica Usted el apoyo de la municipalidad con respecto al tramite de su Licencia de edificación?

1	2	3	4	5
<input type="radio"/>	<input type="radio"/>	<input checked="" type="radio"/>	<input type="radio"/>	<input type="radio"/>
Muy Deficiente				Muy Bueno

PARTE III: CONSTRUCCION

- ¿Material Predominante?

Ladrillo <input checked="" type="checkbox"/>	Bloqueta <input type="checkbox"/>	Adobe <input type="checkbox"/>	Madera <input type="checkbox"/>	Drywall <input type="checkbox"/>
--	-----------------------------------	--------------------------------	---------------------------------	----------------------------------
- ¿En cuantos meses planea terminar la construcción?

1-2 meses <input type="checkbox"/>	3-4 meses <input type="checkbox"/>
5-6 meses <input checked="" type="checkbox"/>	Por etapas <input checked="" type="checkbox"/>
- ¿Cuántas etapas tiene pensado ejecutar?

2 <input type="checkbox"/>	4 <input type="checkbox"/>
3 <input checked="" type="checkbox"/>	5 <input type="checkbox"/>
- ¿Numero de Pisos Proyectoados?

1 <input type="checkbox"/>	2 <input checked="" type="checkbox"/>	3 <input type="checkbox"/>	4 <input type="checkbox"/>
----------------------------	---------------------------------------	----------------------------	----------------------------
- ¿Cuenta personal calificado para la construcción? Sí No

Encuesta: Condición actual de viviendas en construcción

Con la siguiente encuesta buscamos conocer la condición actual de las viviendas en construcción en el distrito de Gregorio Albarracín Lanchipa con lo que respecta a lo que es licencias de construcción.



“MEJORAMIENTO DEL PROCESO ADMINISTRATIVO EN LICENCIAS DE EDIFICACIÓN PARA MITIGAR LAS CONSECUENCIAS DE VULNERABILIDAD EN VIVIENDAS INFORMALES EN EL DISTRITO GREGORIO ALBARRACÍN LANCHIPA, 2019”

FECHA: 03/10/2019

DATOS DE LA VIVIENDA:

ZONA: II Etapa

PARTE I: ESTUDIO

1. ¿Cuenta con título de propiedad? Sí No 2. ¿Con que servicios básicos cuenta? Agua Luz Desagüe

3. ¿Su proyecto ha sido elaborado por profesionales calificados? Sí No

4. ¿Con que planos de construcción cuenta?

Ubicación Instalaciones Eléctricas
Arquitectura, Distribución, cortes y elevaciones Instalaciones Sanitarias
Estructuras No cuenta con planos

Otro: _____

5. Si la respuesta de la pregunta 4 fue no cuenta con planos: ¿Pensó en hacer planos?

Sí No, ¿Por qué? Otro: _____

6. ¿Cuenta con un cronograma de ejecución?

Sí No

7. Su vivienda fue construida con:

Ahorros Préstamo Programa MIVIVIENDA

Otro: _____

PARTE II: LICENCIAS

8. Mayor nivel de instrucción en la vivienda

Educación Primaria completa Técnico

Educación Secundaria Completa Profesional

9. ¿Cuenta con licencia de construcción?

Sí No En Tramite

10. Si la respuesta a la pregunta 8 fue no: ¿Pensó en algún momento en tramitar la licencia?

Sí No, ¿Por qué? Otro: _____

11. Tipo de licencia que corresponde

A (hasta 120m2 Construidos) B (120 hasta 3000m2 Construidos)

12. Si obtuvo la licencia, ¿Cuanto tiempo demoró el trámite?

1 mes 2 meses 3 o más meses

13. ¿Recibió Observaciones?

No Si, ¿Cuales? Otro: Estudio de suelo

14. ¿Asistió un supervisor por parte de la MDGAL o CIP en la etapa de construcción?

Sí No

15. ¿Cómo califica Usted el apoyo de la municipalidad con respecto al tramite de su Licencia de edificación?

1 2 3 4 5
Muy Deficiente Muy Bueno

PARTE III: CONSTRUCCION

16. ¿Material Predominante?

Ladrillo Bloqueta Adobe Madera Drywall

17. ¿En cuantos meses planea terminar la construcción?

1-2 meses 3-4 meses

5-6 meses Por etapas

18. ¿Cuántas etapas tiene pensado ejecutar?

2 4

3 5

19. ¿Numero de Pisos Proyectoados?

1 2 3 4

20. ¿Cuenta personal calificado para la construcción?

Sí No

Encuesta: Condición actual de viviendas en construcción

Con la siguiente encuesta buscamos conocer la condición actual de las viviendas en construcción en el distrito de Gregorio Albarracín Lanchipa con lo que respecta a lo que es licencias de construcción.



“MEJORAMIENTO DEL PROCESO ADMINISTRATIVO EN LICENCIAS DE EDIFICACIÓN PARA MITIGAR LAS CONSECUENCIAS DE VULNERABILIDAD EN VIVIENDAS INFORMALES EN EL DISTRITO GREGORIO ALBARRACÍN LANCHIPA, 2019”

FECHA: 04/10/2019

DATOS DE LA VIVIENDA:

ZONA: Canta

PARTE I: ESTUDIO

1. ¿Cuenta con título de propiedad? Sí No

2. ¿Con que servicios básicos cuenta? Agua Luz Desagüe

3. ¿Su proyecto ha sido elaborado por profesionales calificados? Sí No

4. ¿Con que planos de construcción cuenta?

Ubicación Instalaciones Eléctricas
Arquitectura, Distribución, cortes y elevaciones Instalaciones Sanitarias
Estructuras No cuenta con planos

Otro: _____

5. Si la respuesta de la pregunta 4 fue no cuenta con planos: ¿Pensó en hacer planos?

Sí No, ¿Por qué? Otro: Económico

6. ¿Cuenta con un cronograma de ejecución?

Sí No

7. Su vivienda fue construida con:

Ahorros Préstamo Programa MIVIVIENDA

Otro: _____

PARTE II: LICENCIAS

8. Mayor nivel de instrucción en la vivienda

Educación Primaria completa Técnico

Educación Secundaria Completa Profesional

9. ¿Cuenta con licencia de construcción?

Sí No En Tramite

10. Si la respuesta a la pregunta 8 fue no: ¿Pensó en algún momento en tramitar la licencia?

Sí No, ¿Por qué? Otro: No tiene Papeles

11. Tipo de licencia que corresponde

A (hasta 120m2 Construidos) B (120 hasta 3000m2 Construidos)

12. Si obtuvo la licencia, ¿Cuanto tiempo demoró el trámite?

1 mes 2 meses 3 o más meses

13. ¿Recibió Observaciones?

No Si, ¿Cuales? Otro: _____

14. ¿Asistió un supervisor por parte de la MDGAL o CIP en la etapa de construcción?

Sí No

15. ¿Cómo califica Usted el apoyo de la municipalidad con respecto al tramite de su Licencia de edificación?

1 2 3 4 5
Muy Deficiente Muy Bueno

PARTE III: CONSTRUCCION

16. ¿Material Predominante?

Ladrillo Bloqueta Adobe Madera Drywall

17. ¿En cuantos meses planea terminar la construcción?

1-2 meses 3-4 meses
5-6 meses Por etapas

18. ¿Cuántas etapas tiene pensado ejecutar?

2 4
3 5

19. ¿Numero de Pisos Proyectados?

1 2 3 4

20. ¿Cuenta personal calificado para la construcción?

Sí No

Encuesta: Condición actual de viviendas en construcción

Con la siguiente encuesta buscamos conocer la condición actual de las viviendas en construcción en el distrito de Gregorio Albarracín Lanchipa con lo que respecta a lo que es licencias de construcción.



“MEJORAMIENTO DEL PROCESO ADMINISTRATIVO EN LICENCIAS DE EDIFICACIÓN PARA MITIGAR LAS CONSECUENCIAS DE VULNERABILIDAD EN VIVIENDAS INFORMALES EN EL DISTRITO GREGORIO ALBARRACÍN LANCHIPA, 2019”

FECHA: 04/10/2019

DATOS DE LA VIVIENDA:

ZONA: II Eléna

PARTE I: ESTUDIO

- 1. ¿Cuenta con título de propiedad?
2. ¿Con que servicios básicos cuenta?
3. ¿Su proyecto ha sido elaborado por profesionales calificados?
4. ¿Con que planos de construcción cuenta?
5. Si la respuesta de la pregunta 4 fue no cuenta con planos: ¿Pensó en hacer planos?
6. ¿Cuenta con un cronograma de ejecución?

7. Su vivienda fue construida con:

- Ahorros
Préstamo
Programa MIVIVIENDA
Otro:

PARTE II: LICENCIAS

- 8. Mayor nivel de instrucción en la vivienda
Educación Primaria completa
Técnico
Educación Secundaria Completa
Profesional
9. ¿Cuenta con licencia de construcción?
10. Si la respuesta a la pregunta 8 fue no: ¿Pensó en algún momento en tramitar la licencia?
11. Tipo de licencia que corresponde
12. Si obtuvo la licencia, ¿Cuanto tiempo demoró el trámite?
13. ¿Recibió Observaciones?
14. ¿Asistió un supervisor por parte de la MDGAL o CIP en la etapa de construcción?
15. ¿Cómo califica Usted el apoyo de la municipalidad con respecto al tramite de su Licencia de edificación?

PARTE III: CONSTRUCCION

- 16. ¿Material Predominante?
Ladrillo
Bloqueta
Adobe
Madera
Drywall
17. ¿En cuantos meses planea terminar la construcción?
18. ¿Cuántas etapas tiene pensado ejecutar?
19. ¿Numero de Pisos Proyectoados?
20. ¿Cuenta personal calificado para la construcción?

Encuesta: Condición actual de viviendas en construcción

Con la siguiente encuesta buscamos conocer la condición actual de las viviendas en construcción en el distrito de Gregorio Albarracín Lanchipa con lo que respecta a lo que es licencias de construcción.



“MEJORAMIENTO DEL PROCESO ADMINISTRATIVO EN LICENCIAS DE EDIFICACIÓN PARA MITIGAR LAS CONSECUENCIAS DE VULNERABILIDAD EN VIVIENDAS INFORMALES EN EL DISTRITO GREGORIO ALBARRACÍN LANCHIPA, 2019”

FECHA: 04/10/2019

DATOS DE LA VIVIENDA:

ZONA: Cantara

PARTE I: ESTUDIO

- ¿Cuenta con título de propiedad? Sí No
- ¿Con que servicios básicos cuenta?

Agua <input checked="" type="checkbox"/>	Luz <input checked="" type="checkbox"/>
Desagüe <input type="checkbox"/>	
- ¿Su proyecto ha sido elaborado por profesionales calificados? Sí No
- ¿Con que planos de construcción cuenta?

Ubicación <input type="checkbox"/>	Instalaciones Eléctricas <input type="checkbox"/>
Arquitectura, Distribución, cortes y elevaciones <input checked="" type="checkbox"/>	Instalaciones Sanitarias <input type="checkbox"/>
Estructuras <input type="checkbox"/>	No cuenta con planos <input type="checkbox"/>

Otro: _____
- Si la respuesta de la pregunta 4 fue no cuenta con planos: ¿Pensó en hacer planos? Sí No, ¿Por qué? Otro: _____
- ¿Cuenta con un cronograma de ejecución? Sí No

7. Su vivienda fue construida con:

Ahorros Préstamo Programa MIVIVIENDA

Otro: _____

PARTE II: LICENCIAS

- Mayor nivel de instrucción en la vivienda

Educación Primaria completa <input type="checkbox"/>	Técnico <input checked="" type="checkbox"/>
Educación Secundaria Completa <input type="checkbox"/>	Profesional <input type="checkbox"/>
- ¿Cuenta con licencia de construcción? Sí No En Tramite
- Si la respuesta a la pregunta 8 fue no: ¿Pensó en algún momento en tramitar la licencia? Sí No, ¿Por qué? Otro: No tiene papers
- Tipo de licencia que corresponde

A (hasta 120m2 Construidos) <input type="checkbox"/>	B (120 hasta 3000m2 Construidos) <input checked="" type="checkbox"/>
--	--
- Si obtuvo la licencia, ¿Cuanto tiempo demoró el trámite?

1 mes <input type="checkbox"/>	2 meses <input type="checkbox"/>	3 o más meses <input type="checkbox"/>
--------------------------------	----------------------------------	--
- ¿Recibió Observaciones? No Si, ¿Cuales? Otro: _____
- ¿Asistió un supervisor por parte de la MDGAL o CIP en la etapa de construcción? Sí No
- ¿Cómo califica Usted el apoyo de la municipalidad con respecto al tramite de su Licencia de edificación?

1	2	3	4	5
<input type="radio"/>	<input type="radio"/>	<input checked="" type="radio"/>	<input type="radio"/>	<input type="radio"/>
Muy Deficiente				Muy Bueno

PARTE III: CONSTRUCCION

- ¿Material Predominante?

Ladrillo <input checked="" type="checkbox"/>	Bloqueta <input type="checkbox"/>	Adobe <input type="checkbox"/>	Madera <input type="checkbox"/>	Drywall <input type="checkbox"/>
--	-----------------------------------	--------------------------------	---------------------------------	----------------------------------
- ¿En cuantos meses planea terminar la construcción?

1-2 meses <input type="checkbox"/>	3-4 meses <input checked="" type="checkbox"/>
5-6 meses <input type="checkbox"/>	Por etapas <input type="checkbox"/>
- ¿Cuántas etapas tiene pensado ejecutar?

2 <input type="checkbox"/>	4 <input type="checkbox"/>
3 <input checked="" type="checkbox"/>	5 <input type="checkbox"/>
- ¿Numero de Pisos Proyectados?

1 <input type="checkbox"/>	2 <input checked="" type="checkbox"/>	3 <input type="checkbox"/>	4 <input type="checkbox"/>
----------------------------	---------------------------------------	----------------------------	----------------------------
- ¿Cuenta personal calificado para la construcción? Sí No

Encuesta: Condición actual de viviendas en construcción

Con la siguiente encuesta buscamos conocer la condición actual de las viviendas en construcción en el distrito de Gregorio Albarracín Lanchipa con lo que respecta a lo que es licencias de construcción.



"MEJORAMIENTO DEL PROCESO ADMINISTRATIVO EN LICENCIAS DE EDIFICACIÓN PARA MITIGAR LAS CONSECUENCIAS DE VULNERABILIDAD EN VIVIENDAS INFORMALES EN EL DISTRITO GREGORIO ALBARRACÍN LANCHIPA, 2019"

FECHA: 04/10/2019

DATOS DE LA VIVIENDA:

ZONA: Contava

PARTE I: ESTUDIO

1. ¿Cuenta con título de propiedad? 2. ¿Con que servicios básicos cuenta?

Sí No Agua Luz
Desagüe

3. ¿Su proyecto ha sido elaborado por profesionales calificados?

Sí No

4. ¿Con que planos de construcción cuenta?

Ubicación Instalaciones Eléctricas
Arquitectura, Distribución, cortes y elevaciones Instalaciones Sanitarias
Estructuras No cuenta con planos

Otro: _____

5. Si la respuesta de la pregunta 4 fue no cuenta con planos: ¿Pensó en hacer planos?

Sí No, ¿Por qué? Otro: Económico

6. ¿Cuenta con un cronograma de ejecución?

Sí No

7. Su vivienda fue construida con:

Ahorros Préstamo Programa MIVIVIENDA

Otro: _____

PARTE II: LICENCIAS

8. Mayor nivel de instrucción en la vivienda

Educación Primaria completa Técnico

Educación Secundaria Completa Profesional

9. ¿Cuenta con licencia de construcción?

Sí No En Tramite

10. Si la respuesta a la pregunta 8 fue no: ¿Pensó en algún momento en tramitar la licencia?

Sí No, ¿Por qué? Otro: No tiene papel

11. Tipo de licencia que corresponde

A (hasta 120m2 Construidos) B (120 hasta 3000m2 Construidos)

12. Si obtuvo la licencia, ¿Cuanto tiempo demoró el trámite?

1 mes 2 meses 3 o más meses

13. ¿Recibió Observaciones?

No Si, ¿Cuales? Otro: _____

14. ¿Asistió un supervisor por parte de la MDGAL o CIP en la etapa de construcción?

Sí No

15. ¿Cómo califica Usted el apoyo de la municipalidad con respecto al tramite de su Licencia de edificación?

1 2 3 4 5
Muy Deficiente Muy Bueno

PARTE III: CONSTRUCCION

16. ¿Material Predominante?

Ladrillo Bloqueta Adobe Madera Drywall

17. ¿En cuantos meses planea terminar la construcción?

1-2 meses 3-4 meses
5-6 meses Por etapas

18. ¿Cuántas etapas tiene pensado ejecutar?

2 4
3 5

19. ¿Numero de Pisos Proyectoados?

1 2 3 4

20. ¿Cuenta personal calificado para la construcción?

Sí No

Encuesta: Condición actual de viviendas en construcción

Con la siguiente encuesta buscamos conocer la condición actual de las viviendas en construcción en el distrito de Gregorio Albarracín Lanchipa con lo que respecta a lo que es licencias de construcción.



“MEJORAMIENTO DEL PROCESO ADMINISTRATIVO EN LICENCIAS DE EDIFICACIÓN PARA MITIGAR LAS CONSECUENCIAS DE VULNERABILIDAD EN VIVIENDAS INFORMALES EN EL DISTRITO GREGORIO ALBARRACÍN LANCHIPA, 2019”

FECHA: 09/10/2019

DATOS DE LA VIVIENDA:

ZONA: 11 Etapa

PARTE I: ESTUDIO

1. ¿Cuenta con título de propiedad? Sí No
2. ¿Con que servicios básicos cuenta? Agua Luz Desagüe
3. ¿Su proyecto ha sido elaborado por profesionales calificados? Sí No
4. ¿Con que planos de construcción cuenta?
- | | |
|--|---|
| Ubicación <input type="checkbox"/> | Instalaciones Eléctricas <input type="checkbox"/> |
| Arquitectura, Distribución, cortes y elevaciones <input checked="" type="checkbox"/> | Instalaciones Sanitarias <input type="checkbox"/> |
| Estructuras <input type="checkbox"/> | No cuenta con planos <input type="checkbox"/> |
- Otro: _____
5. Si la respuesta de la pregunta 4 fue no cuenta con planos: ¿Pensó en hacer planos? Sí No, ¿Por qué? Otro: _____
6. ¿Cuenta con un cronograma de ejecución? Sí No

7. Su vivienda fue construida con:

Ahorros Préstamo Programa MIVIVIENDA

Otro: _____

PARTE II: LICENCIAS

8. Mayor nivel de instrucción en la vivienda

Educación Primaria completa Técnico

Educación Secundaria Completa Profesional

9. ¿Cuenta con licencia de construcción?

Sí No En Tramite

10. Si la respuesta a la pregunta 8 fue no: ¿Pensó en algún momento en tramitar la licencia?

Sí No, ¿Por qué? Otro: _____

11. Tipo de licencia que corresponde

A (hasta 120m2 Construidos) B (120 hasta 3000m2 Construidos)

12. Si obtuvo la licencia, ¿Cuanto tiempo demoró el trámite?

1 mes 2 meses 3 o más meses

13. ¿Recibió Observaciones?

No Si, ¿Cuales? Otro: _____

14. ¿Asistió un supervisor por parte de la MDGAL o CIP en la etapa de construcción?

Sí No

15. ¿Cómo califica Usted el apoyo de la municipalidad con respecto al tramite de su Licencia de edificación?

1 2 3 4 5
Muy Deficiente Muy Bueno

PARTE III: CONSTRUCCION

16. ¿Material Predominante?

Ladrillo Bloqueta Adobe Madera Drywall

17. ¿En cuantos meses planea terminar la construcción?

1-2 meses 3-4 meses

5-6 meses Por etapas

18. ¿Cuántas etapas tiene pensado ejecutar?

2 4

3 5

19. ¿Numero de Pisos Proyectoados?

1 2 3 4

20. ¿Cuenta personal calificado para la construcción?

Sí No

Encuesta: Condición actual de viviendas en construcción

Con la siguiente encuesta buscamos conocer la condición actual de las viviendas en construcción en el distrito de Gregorio Albarracín Lanchipa con lo que respecta a lo que es licencias de construcción.



“MEJORAMIENTO DEL PROCESO ADMINISTRATIVO EN LICENCIAS DE EDIFICACIÓN PARA MITIGAR LAS CONSECUENCIAS DE VULNERABILIDAD EN VIVIENDAS INFORMALES EN EL DISTRITO GREGORIO ALBARRACÍN LANCHIPA, 2019”

FECHA: 09/10/2019

DATOS DE LA VIVIENDA:

ZONA: II Etapa

PARTE I: ESTUDIO

- ¿Cuenta con título de propiedad? Sí No
- ¿Con que servicios básicos cuenta?

Agua <input checked="" type="checkbox"/>	Luz <input checked="" type="checkbox"/>
Desagüe <input checked="" type="checkbox"/>	
- ¿Su proyecto ha sido elaborado por profesionales calificados? Sí No
- ¿Con que planos de construcción cuenta?

Ubicación <input checked="" type="checkbox"/>	Instalaciones Eléctricas <input checked="" type="checkbox"/>
Arquitectura, Distribución, cortes y elevaciones <input checked="" type="checkbox"/>	Instalaciones Sanitarias <input checked="" type="checkbox"/>
Estructuras <input checked="" type="checkbox"/>	No cuenta con planos <input type="checkbox"/>

Otro: _____
- Si la respuesta de la pregunta 4 fue no cuenta con planos: ¿Pensó en hacer planos? Sí No, ¿Por qué? Otro: _____
- ¿Cuenta con un cronograma de ejecución? Sí No

7. Su vivienda fue construida con:

- Ahorros Préstamo Programa MIVIVIENDA
 Otro: _____

PARTE II: LICENCIAS

- Mayor nivel de instrucción en la vivienda

Educación Primaria completa <input type="checkbox"/>	Técnico <input type="checkbox"/>
Educación Secundaria Completa <input type="checkbox"/>	Profesional <input checked="" type="checkbox"/>
- ¿Cuenta con licencia de construcción? Sí No En Tramite
- Si la respuesta a la pregunta 8 fue no: ¿Pensó en algún momento en tramitar la licencia? Sí No, ¿Por qué? Otro: _____
- Tipo de licencia que corresponde

A (hasta 120m2 Construidos) <input type="checkbox"/>	B (120 hasta 3000m2 Construidos) <input checked="" type="checkbox"/>
--	--
- Si obtuvo la licencia, ¿Cuanto tiempo demoró el trámite?

1 mes <input type="checkbox"/>	2 meses <input type="checkbox"/>	3 o más meses <input checked="" type="checkbox"/>
--------------------------------	----------------------------------	---
- ¿Recibió Observaciones? No Si, ¿Cuales? Otro: Compatibilidad
- ¿Asistió un supervisor por parte de la MDGAL o CIP en la etapa de construcción? Sí No
- ¿Cómo califica Usted el apoyo de la municipalidad con respecto al tramite de su Licencia de edificación?

1	2	3	4	5
<input type="radio"/>	<input checked="" type="radio"/>	<input type="radio"/>	<input type="radio"/>	<input type="radio"/>
Muy Deficiente				Muy Bueno

PARTE III: CONSTRUCCION

- ¿Material Predominante?

Ladrillo <input checked="" type="checkbox"/>	Bloqueta <input type="checkbox"/>	Adobe <input type="checkbox"/>	Madera <input type="checkbox"/>	Drywall <input type="checkbox"/>
--	-----------------------------------	--------------------------------	---------------------------------	----------------------------------
- ¿En cuantos meses planea terminar la construcción?

1-2 meses <input type="checkbox"/>	3-4 meses <input checked="" type="checkbox"/>
5-6 meses <input type="checkbox"/>	Por etapas <input type="checkbox"/>
- ¿Cuántas etapas tiene pensado ejecutar?

2 <input type="checkbox"/>	4 <input type="checkbox"/>
3 <input type="checkbox"/>	5 <input type="checkbox"/>
- ¿Numero de Pisos Proyectados?

1 <input type="checkbox"/>	2 <input type="checkbox"/>	3 <input checked="" type="checkbox"/>	4 <input type="checkbox"/>
----------------------------	----------------------------	---------------------------------------	----------------------------
- ¿Cuenta personal calificado para la construcción? Sí No

Encuesta: Condición actual de viviendas en construcción

Con la siguiente encuesta buscamos conocer la condición actual de las viviendas en construcción en el distrito de Gregorio Albarracín Lanchipa con lo que respecta a lo que es licencias de construcción.



“MEJORAMIENTO DEL PROCESO ADMINISTRATIVO EN LICENCIAS DE EDIFICACIÓN PARA MITIGAR LAS CONSECUENCIAS DE VULNERABILIDAD EN VIVIENDAS INFORMALES EN EL DISTRITO GREGORIO ALBARRACÍN LANCHIPA, 2019”

FECHA: 09/10/2019

DATOS DE LA VIVIENDA:

ZONA: II Etapa

PARTE I: ESTUDIO

- ¿Cuenta con título de propiedad? Sí No
- ¿Con que servicios básicos cuenta?

Agua <input checked="" type="checkbox"/>	Luz <input checked="" type="checkbox"/>
Desagüe <input checked="" type="checkbox"/>	
- ¿Su proyecto ha sido elaborado por profesionales calificados? Sí No
- ¿Con que planos de construcción cuenta?

Ubicación <input checked="" type="checkbox"/>	Instalaciones Eléctricas <input checked="" type="checkbox"/>
Arquitectura, Distribución, cortes y elevaciones <input checked="" type="checkbox"/>	Instalaciones Sanitarias <input checked="" type="checkbox"/>
Estructuras <input checked="" type="checkbox"/>	No cuenta con planos <input type="checkbox"/>

Otro: _____
- Si la respuesta de la pregunta 4 fue no cuenta con planos: ¿Pensó en hacer planos? Sí No, ¿Por qué? Otro: _____
- ¿Cuenta con un cronograma de ejecución? Sí No

7. Su vivienda fue construida con:

Ahorros Préstamo Programa MIVIVIENDA

Otro: _____

PARTE II: LICENCIAS

8. Mayor nivel de instrucción en la vivienda

Educación Primaria completa Técnico

Educación Secundaria Completa Profesional

9. ¿Cuenta con licencia de construcción?

Sí No En Tramite

10. Si la respuesta a la pregunta 8 fue no: ¿Pensó en algún momento en tramitar la licencia?

Sí No, ¿Por qué? Otro: _____

11. Tipo de licencia que corresponde

A (hasta 120m2 Construidos) B (120 hasta 3000m2 Construidos)

12. Si obtuvo la licencia, ¿Cuanto tiempo demoró el trámite?

1 mes 2 meses 3 o más meses

13. ¿Recibió Observaciones?

No Si, ¿Cuales? Otro: Compatibilidad

14. ¿Asistió un supervisor por parte de la MDGAL o CIP en la etapa de construcción?

Sí No

15. ¿Cómo califica Usted el apoyo de la municipalidad con respecto al tramite de su Licencia de edificación?

1 2 3 4 5
Muy Deficiente Muy Bueno

PARTE III: CONSTRUCCION

16. ¿Material Predominante?

Ladrillo Bloqueta Adobe Madera Drywall

17. ¿En cuantos meses planea terminar la construcción?

1-2 meses 3-4 meses

5-6 meses Por etapas

18. ¿Cuántas etapas tiene pensado ejecutar?

2 4

3 5

19. ¿Numero de Pisos Proyectoados?

1 2 3 4

20. ¿Cuenta personal calificado para la construcción?

Sí No

Encuesta: Condición actual de viviendas en construcción

Con la siguiente encuesta buscamos conocer la condición actual de las viviendas en construcción en el distrito de Gregorio Albarracín Lanchipa con lo que respecta a lo que es licencias de construcción.



“MEJORAMIENTO DEL PROCESO ADMINISTRATIVO EN LICENCIAS DE EDIFICACIÓN PARA MITIGAR LAS CONSECUENCIAS DE VULNERABILIDAD EN VIVIENDAS INFORMALES EN EL DISTRITO GREGORIO ALBARRACÍN LANCHIPA, 2019”

FECHA: 04/10/2019

DATOS DE LA VIVIENDA:

ZONA: II Etapa

PARTE I: ESTUDIO

- ¿Cuenta con título de propiedad? Sí No
- ¿Con que servicios básicos cuenta?
 - Agua Luz
 - Desagüe
- ¿Su proyecto ha sido elaborado por profesionales calificados? Sí No
- ¿Con que planos de construcción cuenta?
 - Ubicación Instalaciones Eléctricas
 - Arquitectura, Distribución, cortes y elevaciones Instalaciones Sanitarias
 - Estructuras No cuenta con planos

Otro: _____
- Si la respuesta de la pregunta 4 fue no cuenta con planos: ¿Pensó en hacer planos? Sí No, ¿Por qué? Otro: Economía
- ¿Cuenta con un cronograma de ejecución? Sí No

7. Su vivienda fue construida con:

Ahorros Préstamo Programa MIVIVIENDA

Otro: _____

PARTE II: LICENCIAS

- Mayor nivel de instrucción en la vivienda
 - Educación Primaria completa Técnico
 - Educación Secundaria Completa Profesional
- ¿Cuenta con licencia de construcción?
 - Sí No En Tramite
- Si la respuesta a la pregunta 8 fue no: ¿Pensó en algún momento en tramitar la licencia?
 - Sí No, ¿Por qué? Otro: _____
- Tipo de licencia que corresponde
 - A (hasta 120m2 Construidos) B (120 hasta 3000m2 Construidos)
- Si obtuvo la licencia, ¿Cuanto tiempo demoró el trámite?
 - 1 mes 2 meses 3 o más meses
- ¿Recibió Observaciones?
 - No Si, ¿Cuales? Otro: _____
- ¿Asistió un supervisor por parte de la MDGAL o CIP en la etapa de construcción?
 - Sí No
- ¿Cómo califica Usted el apoyo de la municipalidad con respecto al tramite de su Licencia de edificación?

	1	2	3	4	5	
Muy Deficiente	<input type="radio"/>	<input type="radio"/>	<input type="radio"/>	<input type="radio"/>	<input type="radio"/>	Muy Bueno

PARTE III: CONSTRUCCION

- ¿Material Predominante?
 - Ladrillo Bloqueta Adobe Madera Drywall
- ¿En cuantos meses planea terminar la construcción?
 - 1-2 meses 3-4 meses
 - 5-6 meses Por etapas
- ¿Cuántas etapas tiene pensado ejecutar?
 - 2 4
 - 3 5
- ¿Numero de Pisos Proyectados?
 - 1 2 3 4
- ¿Cuenta personal calificado para la construcción?
 - Sí No

Encuesta: Condición actual de viviendas en construcción

Con la siguiente encuesta buscamos conocer la condición actual de las viviendas en construcción en el distrito de Gregorio Albarracín Lanchipa con lo que respecta a lo que es licencias de construcción.



“MEJORAMIENTO DEL PROCESO ADMINISTRATIVO EN LICENCIAS DE EDIFICACIÓN PARA MITIGAR LAS CONSECUENCIAS DE VULNERABILIDAD EN VIVIENDAS INFORMALES EN EL DISTRITO GREGORIO ALBARRACÍN LANCHIPA, 2019”

FECHA: 02/10/2019

DATOS DE LA VIVIENDA:

ZONA: Asociación de Vivienda 03 de Diciembre

PARTE I: ESTUDIO

- ¿Cuenta con título de propiedad? Sí No
- ¿Con que servicios básicos cuenta?

Agua <input checked="" type="checkbox"/>	Luz <input checked="" type="checkbox"/>
Desagüe <input type="checkbox"/>	
- ¿Su proyecto ha sido elaborado por profesionales calificados? Sí No
- ¿Con que planos de construcción cuenta?

Ubicación <input type="checkbox"/>	Instalaciones Eléctricas <input type="checkbox"/>
Arquitectura, Distribución, cortes y elevaciones <input checked="" type="checkbox"/>	Instalaciones Sanitarias <input type="checkbox"/>
Estructuras <input checked="" type="checkbox"/>	No cuenta con planos <input type="checkbox"/>

Otro: _____
- Si la respuesta de la pregunta 4 fue no cuenta con planos: ¿Pensó en hacer planos? Sí No, ¿Por qué? Otro: _____
- ¿Cuenta con un cronograma de ejecución? Sí No

7. Su vivienda fue construida con:

Ahorros Préstamo Programa MIVIVIENDA

Otro: _____

PARTE II: LICENCIAS

- Mayor nivel de instrucción en la vivienda

Educación Primaria completa <input type="checkbox"/>	Técnico <input type="checkbox"/>
Educación Secundaria Completa <input checked="" type="checkbox"/>	Profesional <input type="checkbox"/>
- ¿Cuenta con licencia de construcción? Sí No En Tramite
- Si la respuesta a la pregunta 8 fue no: ¿Pensó en algún momento en tramitar la licencia? Sí No, ¿Por qué? Otro: _____
- Tipo de licencia que corresponde

A (hasta 120m2 Construidos) <input type="checkbox"/>	B (120 hasta 3000m2 Construidos) <input checked="" type="checkbox"/>
--	--
- Si obtuvo la licencia, ¿Cuanto tiempo demoró el trámite?

1 mes <input type="checkbox"/>	2 meses <input type="checkbox"/>	3 o más meses <input type="checkbox"/>
--------------------------------	----------------------------------	--
- ¿Recibió Observaciones? No Si, ¿Cuales? Otro: _____
- ¿Asistió un supervisor por parte de la MDGAL o CIP en la etapa de construcción? Sí No
- ¿Cómo califica Usted el apoyo de la municipalidad con respecto al tramite de su Licencia de edificación?

	1	2	3	4	5
Muy Deficiente	<input type="radio"/>	<input type="radio"/>	<input checked="" type="radio"/>	<input type="radio"/>	<input type="radio"/>
					Muy Bueno

PARTE III: CONSTRUCCION

- ¿Material Predominante?

Ladrillo <input checked="" type="checkbox"/>	Bloqueta <input type="checkbox"/>	Adobe <input type="checkbox"/>	Madera <input type="checkbox"/>	Drywall <input type="checkbox"/>
--	-----------------------------------	--------------------------------	---------------------------------	----------------------------------
- ¿En cuantos meses planea terminar la construcción?

1-2 meses <input type="checkbox"/>	3-4 meses <input checked="" type="checkbox"/>
5-6 meses <input type="checkbox"/>	Por etapas <input checked="" type="checkbox"/>
- ¿Cuántas etapas tiene pensado ejecutar?

2 <input type="checkbox"/>	4 <input type="checkbox"/>
3 <input checked="" type="checkbox"/>	5 <input type="checkbox"/>
- ¿Numero de Pisos Proyectados?

1 <input type="checkbox"/>	2 <input checked="" type="checkbox"/>	3 <input type="checkbox"/>	4 <input type="checkbox"/>
----------------------------	---------------------------------------	----------------------------	----------------------------
- ¿Cuenta personal calificado para la construcción? Sí No



LISTA DE VERIFICACIÓN PARA LICENCIAS DE EDIFICACIÓN PARA LA MODALIDADES A Y B

Nº DE EXPEDIENTE: _____ MODALIDAD: A - B

ESPECILIDAD	CARACTERISTICA	SI CUMPLE	NO CUMPLE	NO APLICA
UBICACIÓN Y LOCALIZACIÓN	Contiene información de las vías frente al terreno			
	cuanto con note magnetico			
	Cuenta con altura y zonficación de los terrenos colindantes			
	Ubicación de Arboles			
	Ubicación de Postes			
	Indicación de numeros de los niveles de la edificación			
	Cuadro de Areas			
	Cuadro de Parametros Urbanisticos y Edificatorios			
ARQUITECTURA	Niveles de Pisos Terminados			
	Dimensiones de los Ambientes			
	Indicaciones de los Materiales de Acabados			
	Nombre de los ambientes			
	Mobiliarios Fijos			
	Amoblamiento de ser necesario			
ESTRUCTURAS	Plano de Cimentaciones			
	Columnas y/o placas con detalles			
	Plano de Vigas y Losa con detalles			
	Especificaciones Tecnicas de los materiales estructurales			
	Procedimiento de Ejecución de ser necesario			
	Memoria de Calculo			
INSTALACIONES SANITARIAS	Plano de distribución de redes de aguas por niveles			
	Plano de distribución de redes de desague por niveles			
	Plano de Isometria y montantes			
	Plano de detalles constructivos			
	Especificaciones Tecnicas de los materiales			
	Procedimiento de Ejecución de ser necesario			
INSTALACIONES ELECTRICAS	Plano de iluminación por niveles			
	Plano de tomas de corriente por niveles			
	Plano de diagramas de tableros electricos			
	Plano de detalles de banco de medidores			
	Plano de detalles constructivos			
	Especificaciones tecnicas de los materiales			
	Procedimiento de Ejecución de ser necesario			
OTROS	Certificado de factibilidad de Sevicios			
	Plano de sostenimiento de Excavaciones			
	Estudio de Mecanica de Suelos			
	Poliza CAR			

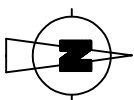
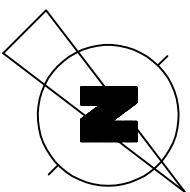

ZONIFICACION :
AREA DE ESTRUCTURACION URBANA :

ESQUEMA DE LOCALIZACION
ESCALA : 1 / 10000

PROVINCIA :
DISTRITO :
URBANIZACION :
MANZANA :
LOTE :
JIRON :

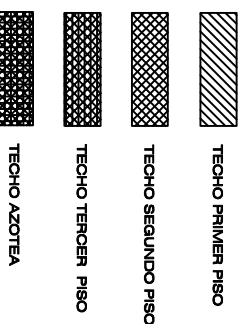

PLANO DE UBICACION
ESCALA : 1 / 500

CUADRO NORMATIVO

CUADRO DE AREAS (m²)

PARAMETROS	R.N.E.	PROYECTO	AREAS	PROYECTO	TOTAL
ZONIFICACION			PRIMER PISO		
AREA DE ESTRUCTURACION URBANA			SEGUNDO PISO		
USOS			TERCER PISO		
DENSIDAD NETA			AZOTEA		
AREA DE LOTE			AREA TECHADA		
COEFICIENTE DE EDIFICACION			AREA DEL TERRENO		
AREA LIBRE MINIMA			AREA LIBRE		
ALTURA MAXIMA			AREA OCUPADA		
RETIRO MINIMO FRONTAL					
ESTACIONAMIENTO					

PROPIETARIO: _____
 PROFESIONAL: _____
 PROYECTO: _____
 UBICACION: _____
 ESPECIALIDAD: _____
 ESCALA: _____
 FECHA: _____
 DIBUJO: _____
 PLANO: **U-**



UNIVERSIDAD PRIVADA DE TACNA
UPT

PLANO DE ARQUITECTURA - DISTRIBUCION

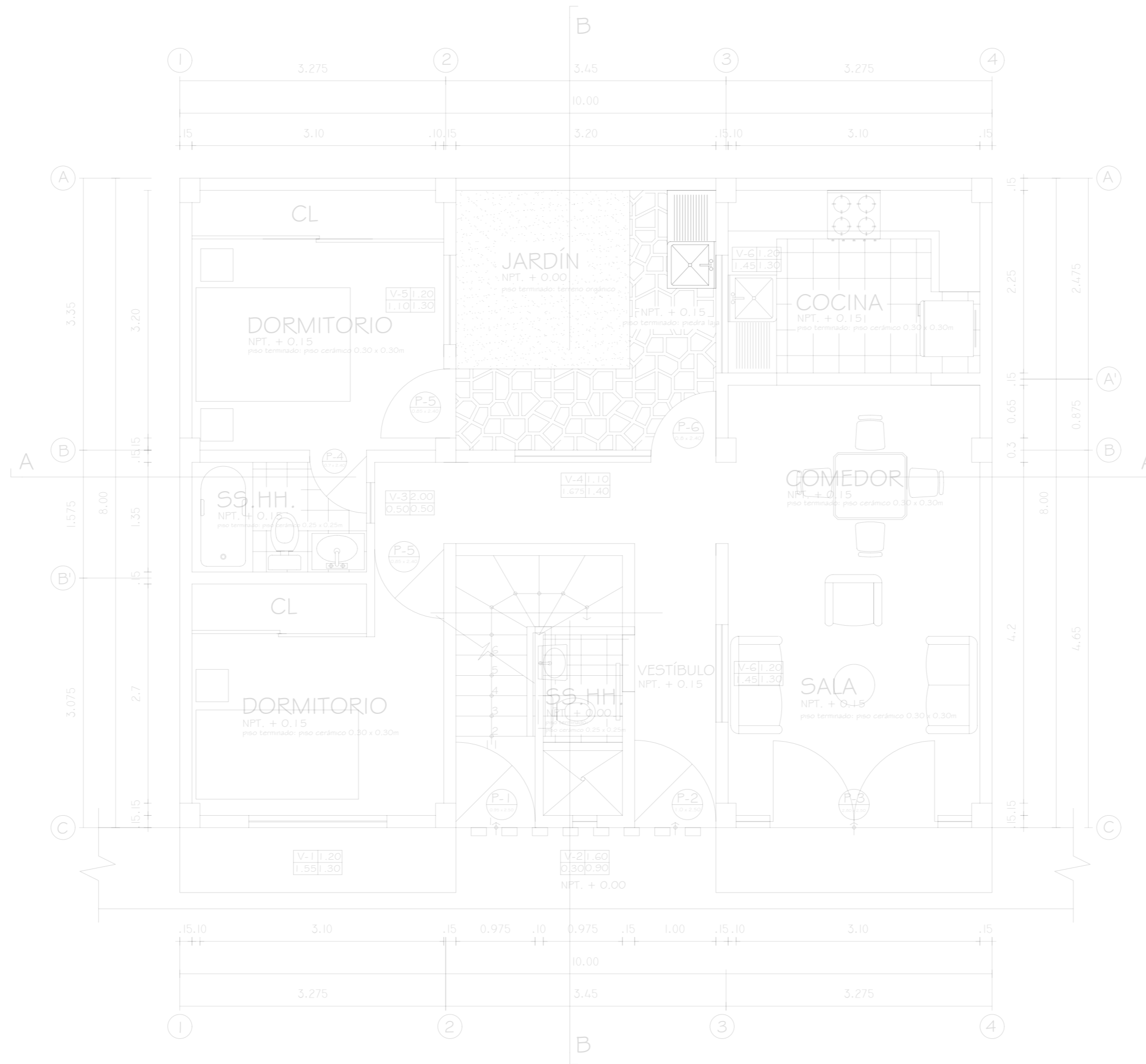

PLANTA PRIMER PISO
ESC. 1/50

CUADRO DE VANOS

CUADRO DE VANOS PRIMER PISO				
TIPO	ALFRAIZER	ANCHO	ALTO	OBSERVACIONES
P-01	--	3.80	3.10	lipo portón metálico
P-02	--	1.05	2.70	tablero rebajado
P-03	--	1.00	2.60	tablero rebajado
P-04	--	0.90	2.60	tablero rebajado
P-05	--	0.70	2.60	contraplacado
V-01	0.90	1.50	1.70	exterior en sistema moduglass con reja de seguridad
V-02	1.50	0.95	1.30	interior en sistema moduglass
V-03	0.90	1.35	1.50	interior en sistema moduglass

PROYECTO	ESCALA 1:50
PROPIETARIO	FECHA
UBICACION	PLANO:
ESPECIALIDAD	A-
PROFESIONAL	



PLANO DE ARQUITECTURA CORTES Y ELEVACIONES

CORTE A-A

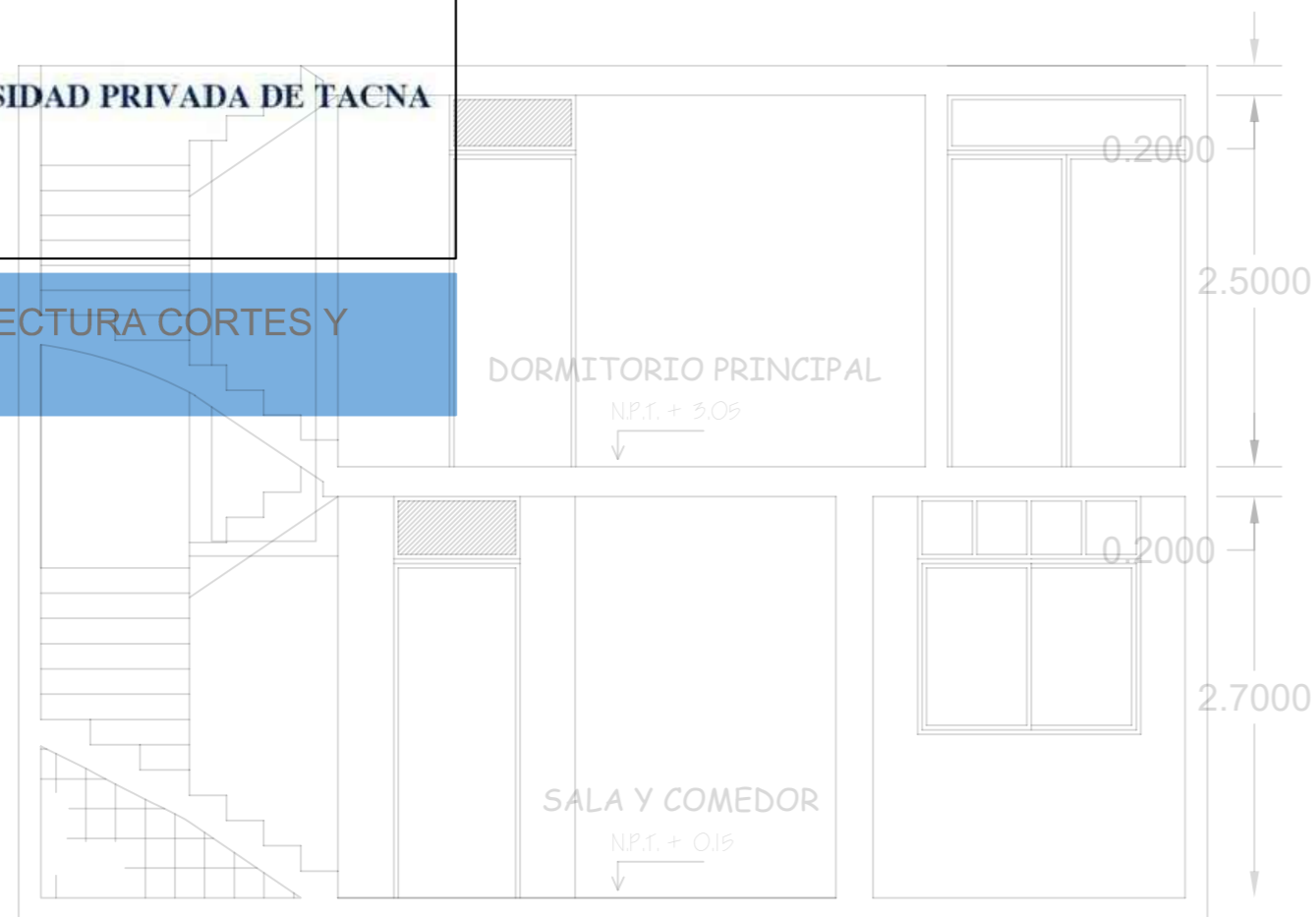

CORTE A - A

CORTE B-B

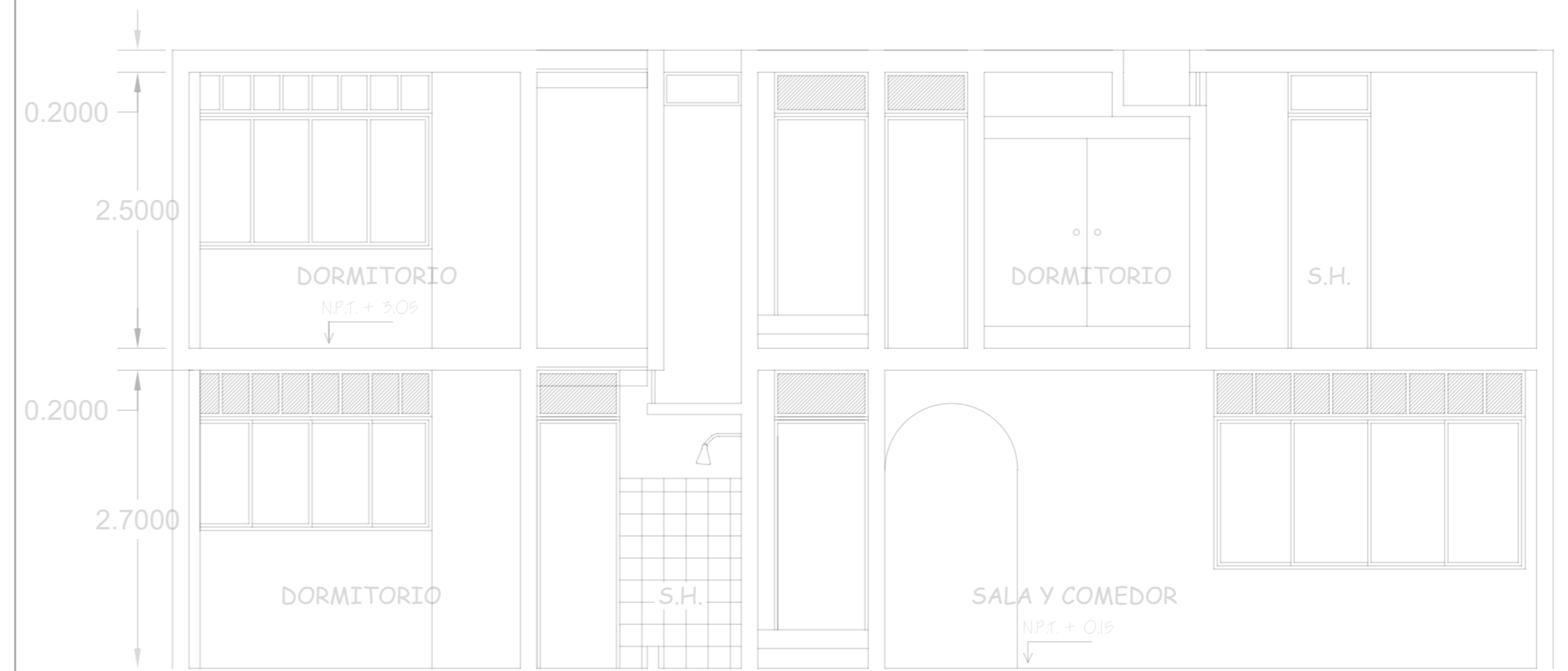

CORTE B - B

CORTE C-C

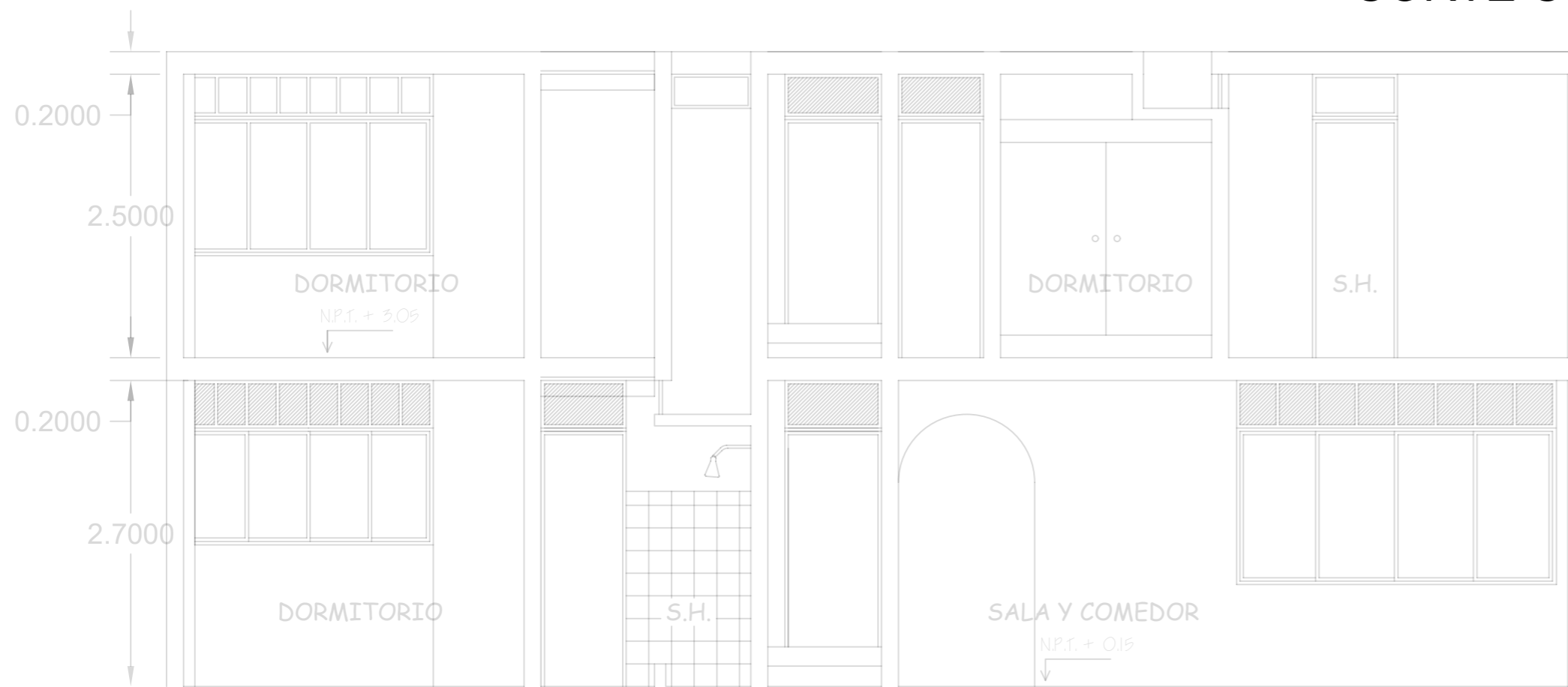

CORTE B - B

ELEVACION FRONTAL

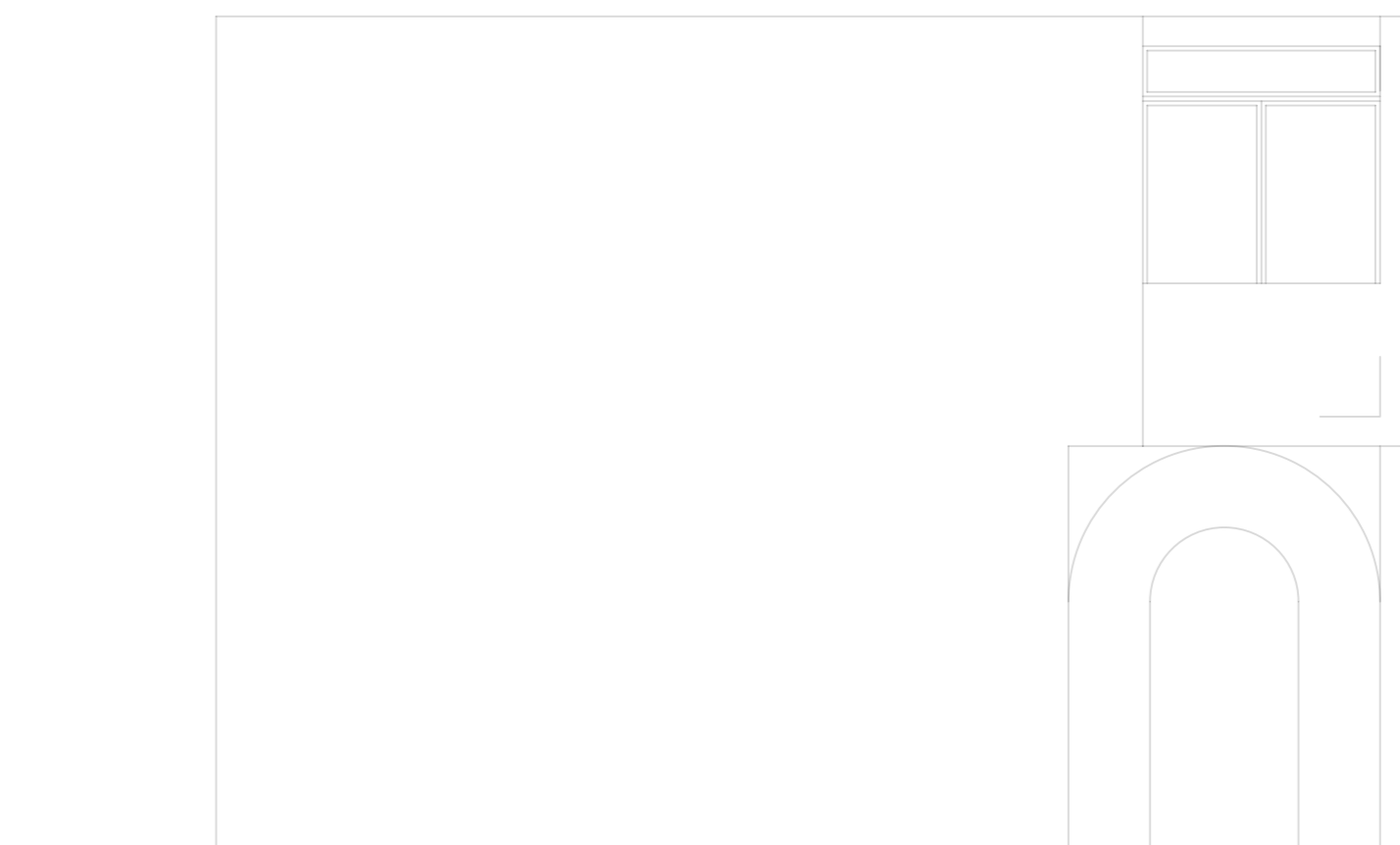

ELEVACION

PROYECTO	ESCALA 1:50
PROPIETARIO	FECHA
UBICACION	PLANO:
ESPECIALIDAD	A-
PROFESIONAL	

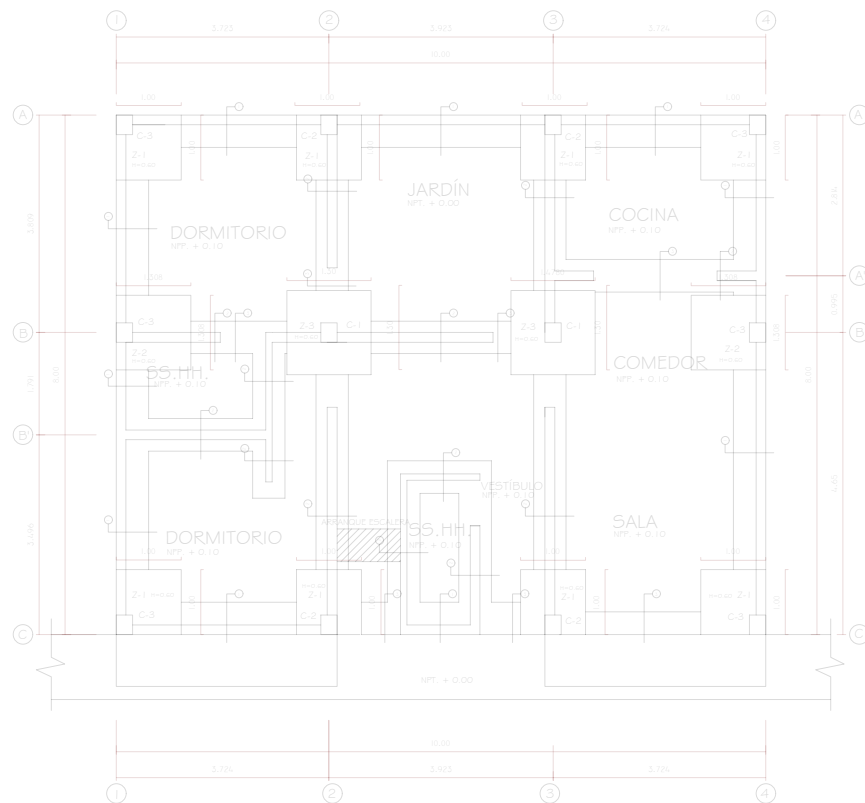

CIMENTACIÓN
ESC. 1:50

DETALLES DE CIMIENTO

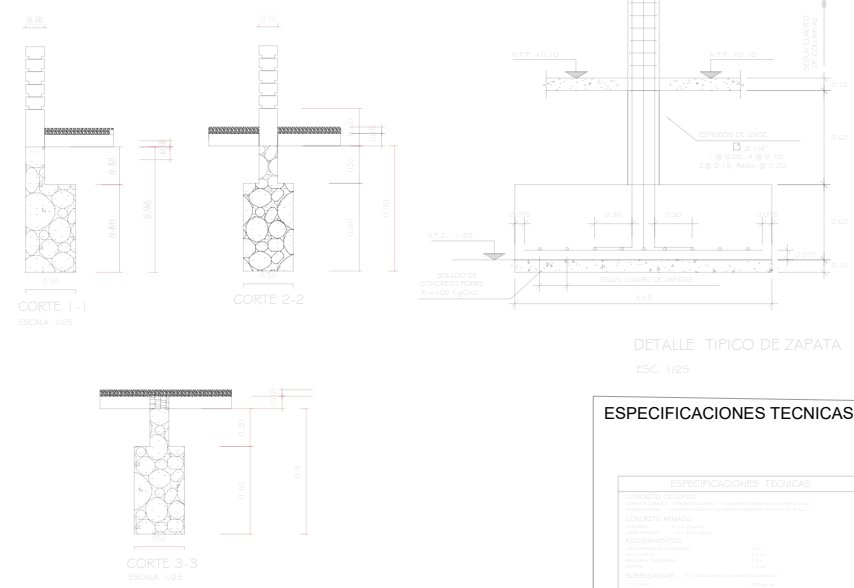

DETALLES Y CUADRO DE COLUMNAS

		CUADRO DE COLUMNAS (ESC. 1/25)		
TIPO		C - 1	C - 2	C - 3
DIMENSION	ANCHO	2 Ø 5/8" - 2 Ø 1/2"	2 Ø 5/8" - 2 Ø 1/2"	2 Ø 1/2" - 2 Ø 3/8"
	ALTO	2 Ø 1/2" - 2 Ø 5/8"	2 Ø 1/2" - 2 Ø 5/8"	2 Ø 1/2" - 2 Ø 5/8"
TIPO DE PISO	ANCHO	Ø 3/8"	Ø 3/8"	Ø 3/8"
	ALTO	2 Ø 1/2" - 4 Ø 1/2" - 2 Ø 1/2" - 4 Ø 1/2" - 2 Ø 1/2" - 4 Ø 1/2"	2 Ø 1/2" - 4 Ø 1/2" - 2 Ø 1/2" - 4 Ø 1/2" - 2 Ø 1/2" - 4 Ø 1/2"	2 Ø 1/2" - 4 Ø 1/2" - 2 Ø 1/2" - 4 Ø 1/2" - 2 Ø 1/2" - 4 Ø 1/2"

ESPECIFICACIONES TECNICAS

ESPECIFICACIONES TECNICAS

CONCRETO CORRIENTE
 Tipo:
 Resistencia característica: kg/cm²
 Resistencia promedio: kg/cm²

CONCRETO ARMADO
 Tipo:
 Resistencia característica: kg/cm²
 Resistencia promedio: kg/cm²

REQUISITOS DE ACERO
 Tipo:
 Resistencia característica: kg/cm²
 Resistencia promedio: kg/cm²

SUBCARGAS - en toneladas por metro cuadrado:
 Muerte:
 Viento:
 Sismo:

NORMAS DE DISEÑO
 Normas Peruanas:
 Normas Internacionales:

OBSERVACIONES
 1. Verificar las especificaciones de los materiales a utilizar.
 2. Verificar las especificaciones de los materiales a utilizar.
 3. Verificar las especificaciones de los materiales a utilizar.
 4. Verificar las especificaciones de los materiales a utilizar.
 5. Verificar las especificaciones de los materiales a utilizar.

NOTA
 1. Verificar las especificaciones de los materiales a utilizar.
 2. Verificar las especificaciones de los materiales a utilizar.
 3. Verificar las especificaciones de los materiales a utilizar.
 4. Verificar las especificaciones de los materiales a utilizar.
 5. Verificar las especificaciones de los materiales a utilizar.

PROYECTO	ESCALA	1:50
PROPIETARIO	FECHA	
UBICACION	PLANO	E-
ESPECIALIDAD		
PROFESIONAL		



UNIVERSIDAD PRIVADA DE TACNA
UPT

PLANO DE ESTRUCTURAS - LOSA

DETALLES Y CORTES DE VIGAS

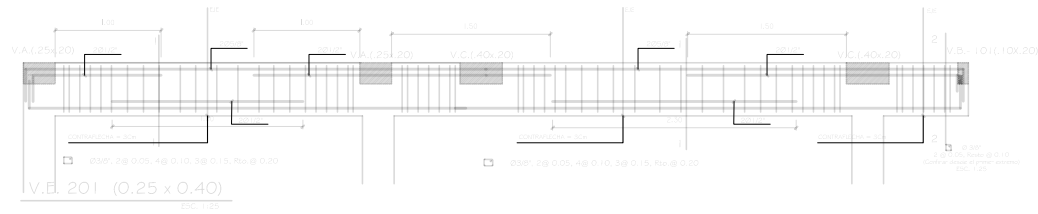

DETALLES DE ESCALERAS

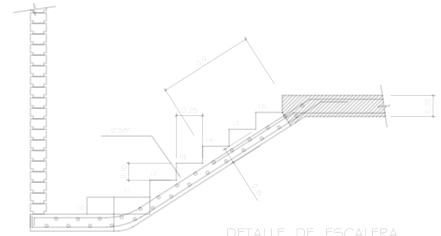

DETALLE DE ESCALERA
TRAMO N° 03

ESC - 1 / 25

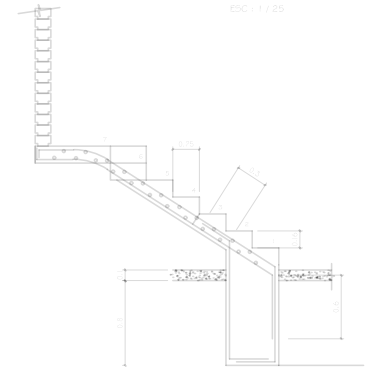

DETALLE DE ESCALERA
TRAMO N° 01

ESC - 1 / 25

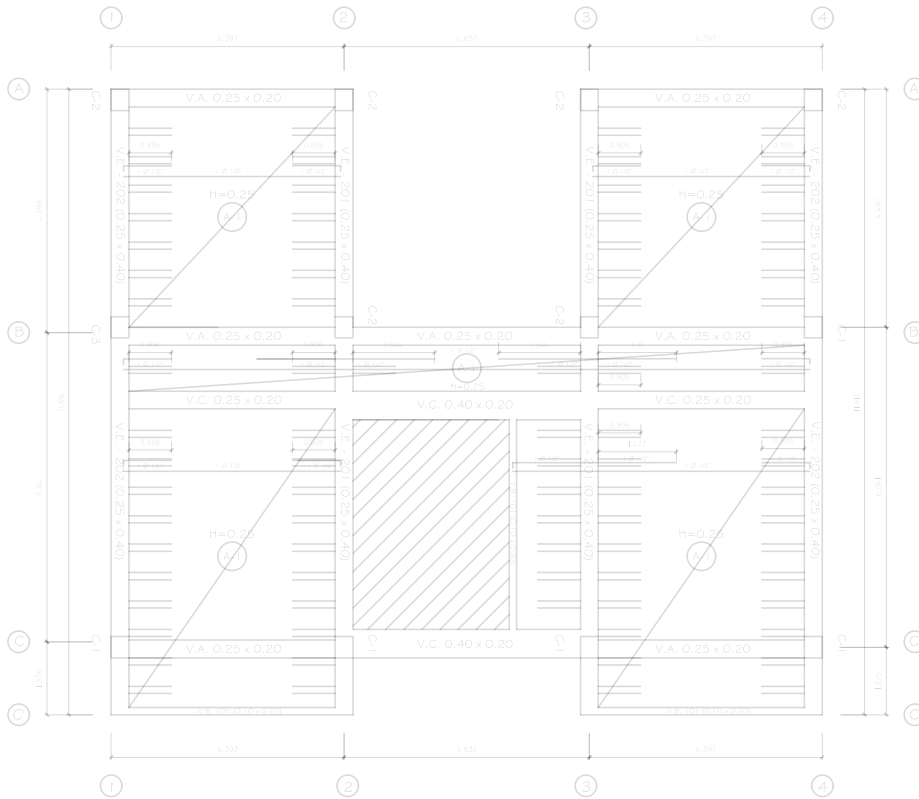

ALIGERADOS PRIMERO Y SEGUNDO PISO

ESC. 1/50

PROYECTO	ESCALA	1:50
PROPIETARIO	FECHA	
UBICACION	PLANO	E
ESPECIALIDAD		
PROFESIONAL		

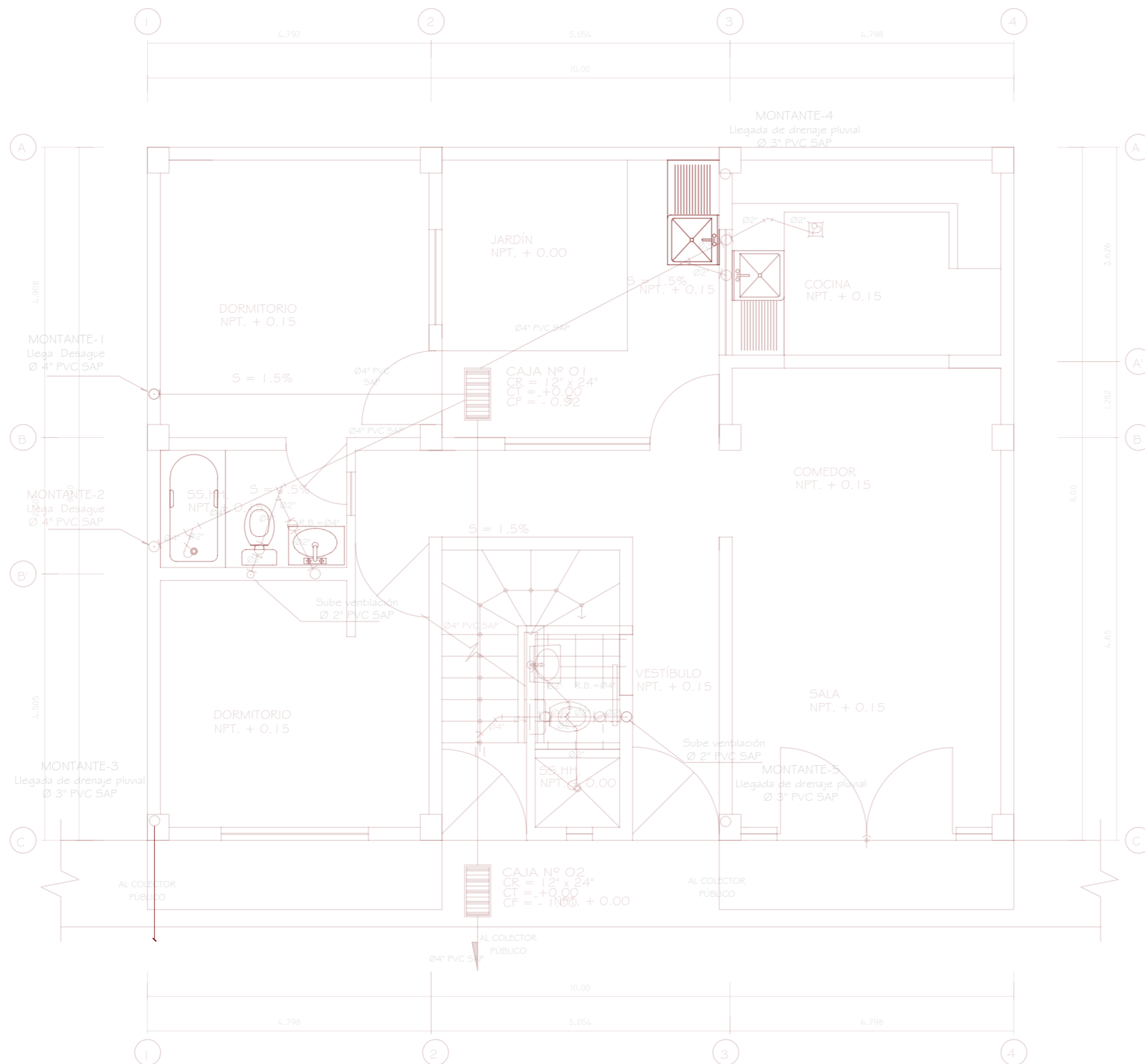

PLANTA PRIMER PISO
ESC. 1/50

DETALLES

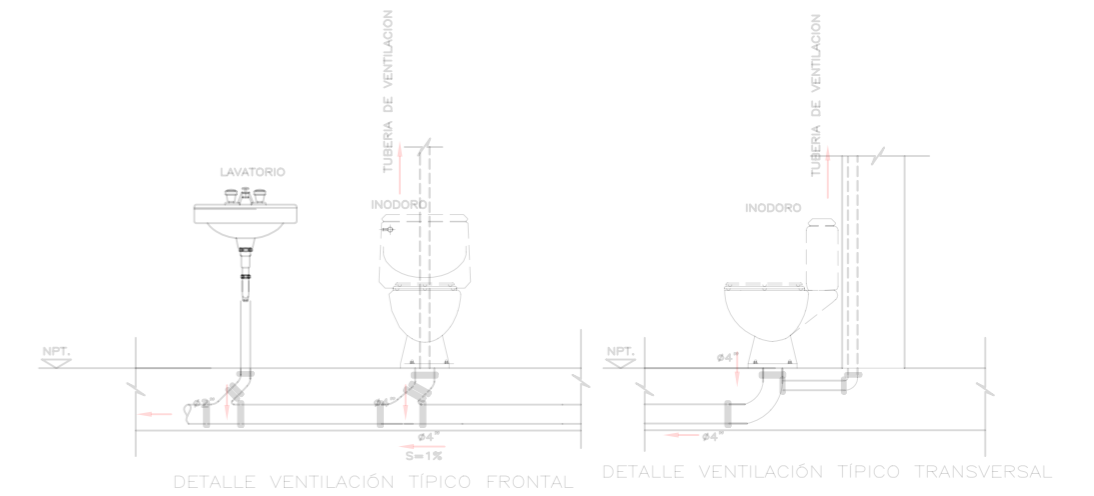

LEYENDA DE SANITARIAS - DESAGUE

LEYENDA DESAGUE	
SIMBOLOGÍA	DESCRIPCIÓN
	TUBERÍA DE DESAGUE
	TUBERÍA DE VENTILACION
	CODO DE 45°
	Y SANITARIA SIMPLE
	TRAMPA "P"
	CAJA DE REGISTRO
	REGISTRO ROSCADO DE BRONCE EN PISO
	SUMIDERO

ESPECIFICACIONES TECNICAS

ESPECIFICACIONES TÉCNICAS
<p>RED DE DESAGUE:</p> <ul style="list-style-type: none"> - LAS TUBERÍAS A EMPLEARSE EN LAS REDES SERÁN DE PVC TIPO LIVIANO PVC-SAL CON ACCESORIOS DEL MISMO MATERIAL, CON UNIONES SELLADAS CON PEGAMENTO ESPECIAL. - LAS CAJAS DE REGISTROS SE INSTALARÁN EN LUGARES INDICADOS EN LOS PLANOS, SERÁN DE ALUMBRERA INTERMEDIOBUDOS, CON MARGO Y PAPA DE FIBRO FUNDIDO Y/O CON EL MISMO MATERIAL DEL PISO TERMINADO, EN DIMENSIONES INDICADAS. - LOS REGISTROS ROSCADOS SERÁN DE BRONCE, CON TAPA ROSCADA HERMÉTICA E IRÁN FIJADOS A LA CABEZA DEL ACCESORIO CORRESPONDIENTE. - LAS TUBERÍAS Y ACCESORIOS PARA DESAGUE Y VENTILACIÓN, SERÁN DE PVC REGIO SAP DE UNIÓN A SIMPLE PRESIÓN, PESADA Y/O LIVIANA CON PEGAMENTO O CEMENTO SOLUENTE PARA TUBERÍA DE PVC, SEGÚN NORMAS. - PENDIENTES PARA TUBERÍAS DE DESAGUE: <ul style="list-style-type: none"> - Ø 2" = 1.5 % (MÍNIMO) - Ø 4" = 1.0 % (MÍNIMO) - LAS TUBERÍAS DE VENTILACIÓN SE PROLONGARÁN 40CM POR ENCIMA DEL N.T.T. Y LLEVARÁN SOMBRERO DE VENTILACIÓN. <p>PRUEBAS:</p> <ul style="list-style-type: none"> - LAS TUBERÍAS DE DESAGUE SERÁN PRUEBAS A TUBO LLENO DE AGUA DURANTE 24 HORAS SIN PRESENTAR PERDA DE NIVEL.

PROYECTO	ESCALA 1:50
PROPIETARIO	FECHA
UBICACION	PLANO:
ESPECIALIDAD	IS-
PROFESIONAL	



UNIVERSIDAD PRIVADA DE TACNA
UPT

PLANO DE INSTALACIONES SANITARIAS -
DESAGUE

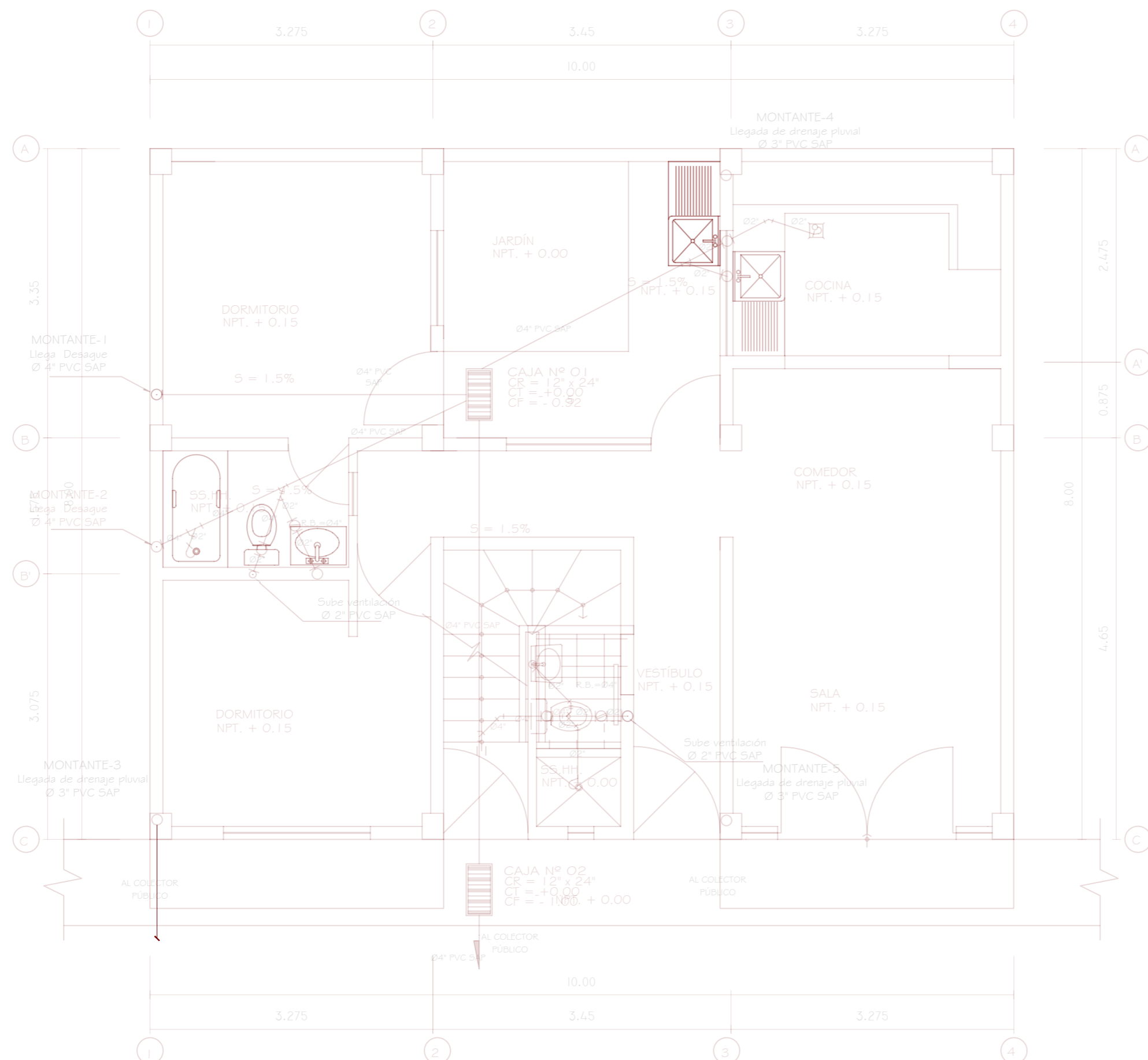

PLANTA PRIMER PISO
ESC. 1/50

DETALLES

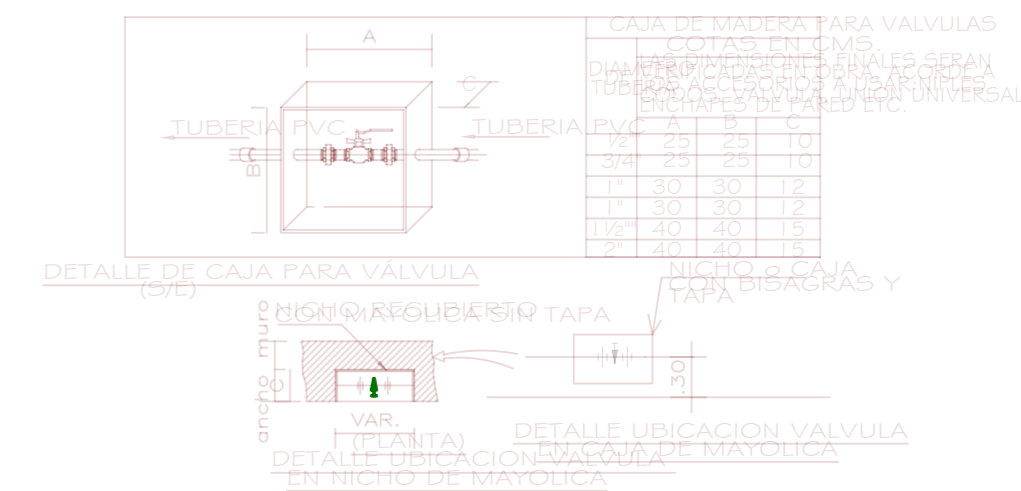

LEYENDA DE SANITARIAS - AGUA

LEYENDA AGUA	
SIMBOLOGÍA	DESCRIPCIÓN
	TUBERÍA DE DESAGUE
	TUBERÍA DE VENTILACION
	CODO DE 45°
	Yº SANITARIA SIMPLE
	TRAMPA "P"
	CAJA DE REGISTRO
	REGISTRO ROSCADO DE BRONCE EN PISO
	SUMIDERO

ESPECIFICACIONES TECNICAS

ESPECIFICACIONES TÉCNICAS
<p>RED DE DESAGUE:</p> <ul style="list-style-type: none"> LAS TUBERÍAS A EMPLEAR EN LAS REDES SERÁN DE PVC TIPO LIVIANO PVC-SAL CON ACCESORIOS DEL MISMO MATERIAL, CON UNIONES SELLADAS CON PEGAMENTO ESPECIAL. LAS CAJAS DE REGISTROS SE INSTALARÁN EN LUGARES INDICADOS EN LOS PLANOS, SERÁN DE ALUMINUM INTERMEDIALIZADAS, CON MARCO Y TAPA DE PÉRCO PENSADO VO CON EL MISMO MATERIAL DEL PISO EMPERADO, EN DIMENSIONES INDICADAS. LOS REGISTROS ROSCADOS SERÁN DE BRONCE, CON TAPA ROSCADA HERMÉTICA E IRÁN FLUADOS A LA CABA DEL ACCESORIO CORRESPONDIENTE. LAS TUBERÍAS Y ACCESORIOS PARA DESAGUE Y VENTILACIÓN, SERÁN DE PVC RIGIDA SAP DE UNIÓN A SIMPLE PRESIÓN, PESADA VO USAMA CON PEGAMENTO O CEMENTO SOLVENTE PARA TUBERÍA DE PVC, SEGÚN NORMAS. PENDIENTES PARA TUBERÍAS DE DESAGUE: <ul style="list-style-type: none"> Ø 2" = 1.5 % (MÍNIMO) Ø 4" = 1.0 % (MÍNIMO) LAS TUBERÍAS DE VENTILACIÓN SE PROLONGARÁN 300cm POR ENCIMA DEL N.T.T. Y LLEVARÁN SOMBRERO DE VENTILACIÓN. <p>PRUEBAS:</p> <ul style="list-style-type: none"> LAS TUBERÍAS DE DESAGUE SERÁN PRUEBAS A TUBO LLENO DE AGUA DURANTE 24 HORAS SIN PRESENTAR PERDIDA DE NIVEL.

PROYECTO	ESCALA 1:50
PROPIETARIO	FECHA
UBICACION	PLANO:
ESPECIALIDAD	IS-
PROFESIONAL	



UNIVERSIDAD PRIVADA DE TACNA
UPT

PLANO DE INSTALACIONES ELECTRICAS

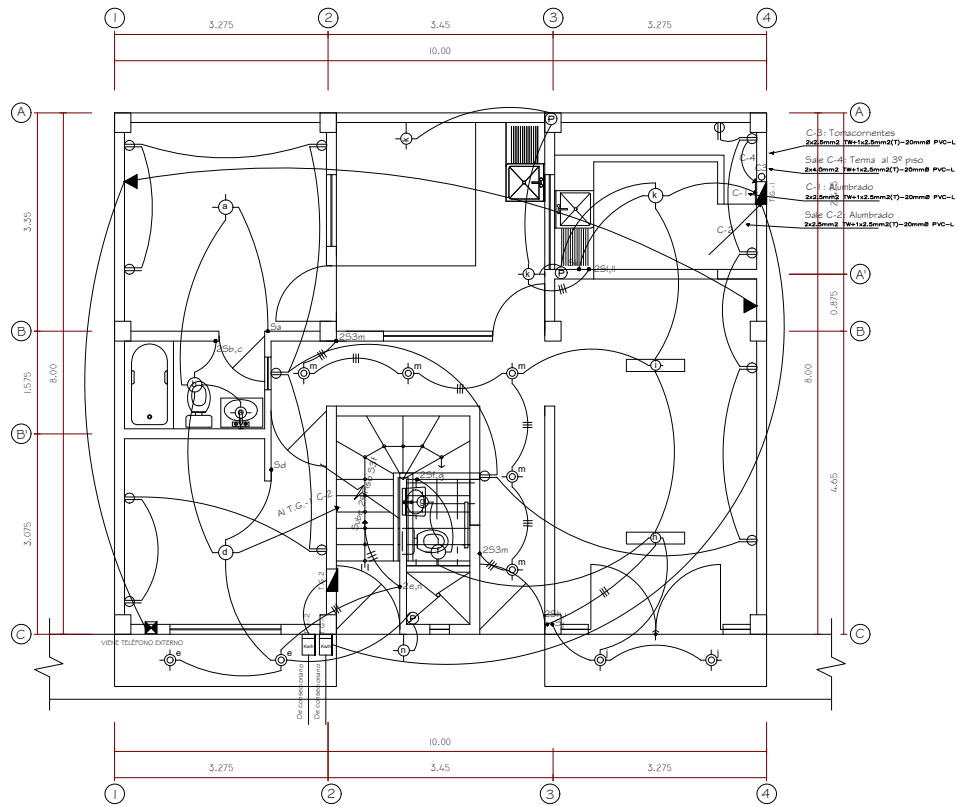

PLANTA PRIMER PISO
ESC. 1/50

PRIMER PISO
ESC. 1/50

DETALLES

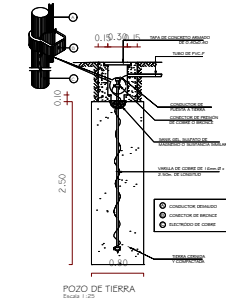

LEYENDA

LEYENDA	
DESCRIPCION	ABR. U.T. (1)
SALEN PARA ALUMBRADO EN LA PARED (BANDOLET)	2.00 (ICT-10448)
SALEN PARA POT. LUMEN	2.00 (ICT-10447)
INTERRUPTOR CARPANEL SIMPLE (1 CA - 220V)	1.00 (LCC-10511)
INTERRUPTOR CARPANEL DOBLE (1 CA - 220V)	1.00 (LCC-10512)
INTERRUPTOR DE COMANDO DE 2 VAMOS	1.00 (LCC-10513)
INTERRUPTOR PARA CABLES CON FUSIBLES	4.00 (ICT-10449)
TOMACORRIENTE BIPOLAR DOBLE (1 CA - 220V)	0.50 (MEX-10514)
CAJA DE PASE O EMPALME DE TIPO 10 PASOS	0.50 (LCC-10515)
CAJA DE PASE CLASIFICADA DE 100/400V 50/100/160/250/400/600/1000V	0.50 (LCC-10516)
CAJA DE PASE CLASIFICADA DE 100/400V 50/100/160/250/400/600/1000V	0.50 (LCC-10517)
INTERRUPTOR AUTOMATICO TERMOMAGNETICO	2.00 (LCC-10518)
RECORRER CABLE	
TIPO DE TIERRA A TIERRA	
PROTECCION AL CABLE EN TUBERIA EXPOSICION	
ALUMBRADO Y CABLEADO EN TUBERIA EXPOSICION	
ALUMBRADO Y CABLEADO EN TUBERIA EXPOSICION	
CABLEADO EN TUBERIA EXPOSICION	
ALUMBRADO EN TUBERIA EXPOSICION	
ALUMBRADO EN TUBERIA EXPOSICION	
CAJA DE PASE O EMPALME DE TIPO 10 PASOS	0.50 (LCC-10515)
CAJA DE PASE CLASIFICADA DE 100/400V 50/100/160/250/400/600/1000V	0.50 (LCC-10516)
CAJA DE PASE CLASIFICADA DE 100/400V 50/100/160/250/400/600/1000V	0.50 (LCC-10517)

CUADRO DE CARGAS

DESCRIPCION	AREA (m²)	P.T. (W)	P.F. (%)	P.T. (W)	P.F. (%)	P.T. + P.F.D. = M.D. (W)
ALUMBRADO Y TOMACORRIENTES	45.24	20	100%	14200	100%	14200
AREA TIENDAS						20000
CARGAS MODULARES	1	1500.00	100%	0.781 (687.5) = 687.5	100%	687.5
CARGAS MODULARES (3.5x2.0m)	0.3	600.00				
IMPACTO POR AREA AREA	1	20.00				2000.00
CALCULADOR ELECTRONICO 1.50x1.1.00x0.70		1000.00	100%	1000.00		1000.00
TOTAL (W)		2077.00		3600.00		4677.00

DIAGRAMAS UNIFILARES

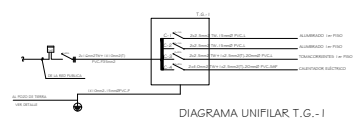

PROYECTO	ESCALA 1:50
PROPIETARIO	FECHA
UBICACION	PLAN:
ESPECIALIDAD	IE-
PROFESIONAL	

EXPEDIENTES DE LICENCIA 2018

N°	N° EXP	ADMINISTRADO	N° DE LICENCIA DE EDIFICACION	TIPO DE TRAMITE	USO	MOD	ESTADO
1	533541-2017	GIL HERNANDEZ CHOQUE FLORES	N° 001-2018-SGPU/GDU-MDCGAL	REGULARIZACION	VIV.MULTIFAMILIAR	B	CULMINADO
2	525057-2017	HENRY RAMIRO CHIPANA ANCHAPURI	N° 002-2018-SGPU/GDU-MDCGAL	LIC.NUEVA	VIV.UNIFAMILIAR	B	CULMINADO
3	547050-2017	JAMPIER ALEXANDER FERNANDEZ URIBE	N° 004-2018-SGPU/GDU-MDCGAL	LIC.NUEVA	VIV.UNIFAMILIAR	B	CULMINADO
4	544219-2017	MARIA LEONOR-ALEJANDRO VELIZ	N° 017-2018-SGPU/GDU-MDCGAL	REGULARIZACION	VIV. MULTIFAMILIAR	B	CULMINADO
5	543948-2017	VILMA TERRAZAS ARENAS	N° 017-2018-SGPU/GDU-MDCGAL	REGULARIZACION	VIV.UNIFAMILIAR	B	CULMINADO
6	539946-2017	DEYSI VERONICA MAMANI GOMEZ	N° 019-2018-SGPU/GDU-MDCGAL	REGULARIZACION	VIV.UNIFAMILIAR	A	CULMINADO
7	5288244-2017	MIGUEL ANGEL RAMOS CAÑARI	N° 021-2018-SGPU/GDU-MDCGAL	REGULARIZACION	VIV. MULTIFAMILIAR	B	CULMINADO
8	551199-2017	JOSE CASTILLO-CARMEN ASCENCION	N° 022-2018-SGPU/GDU-MDCGAL	REGULARIZACION	VIV.UNIFAMILIAR	B	CULMINADO
9	553137-2017	AURELIA ELISA PERCA VARGAS	N° 023-2018-SGPU/GDU-MDCGAL	REGULARIZACION	VIV.UNIFAMILIAR	B	CULMINADO
10	539453-2017	OLGA MARVELI LLANQUE LUPACA	N° 025-2018-SGPU/GDU-MDCGAL	LIC. NUEVA	VIV.UNIFAMILIAR	A	CULMINADO
11	539456-2017	WULTER CCOSCCO VALENCIA	N° 026-2018-SGPU/GDU-MDCGAL	LIC. NUEVA	VIV.UNIFAMILIAR	A	CULMINADO
12	542717-2017	FELIX MAXIMILIANO CUTIPA CRUZ	N° 027-2018-SGPU/GDU-MDCGAL	LIC. NUEVA	VIV.UNIFAMILIAR	A	CULMINADO
13	560162-2018	HONORIO COTOHUANCA LARA	N° 028-2018-SGPU/GDU-MDCGAL	LIC. NUEVA	VIV.UNIFAMILIAR	A	CULMINADO
14	556533-2017	ANDRES ERNESTO VILCA VALDIVIA	N° 029-2018-SGPU/GDU-MDCGAL	REGULARIZACION	VIV. MULTIFAMILIAR	B	CULMINADO
15	555418-2017	DIGNA EMERITA VELASQUEZ URBINA	N° 030-2018-SGPU/GDU-MDCGAL	AMPLIACION	VIV.UNIFAMILIAR	B	CULMINADO
16	538102-2017	MANUEL EDUARDO CONTRERAS MOSCOSO	N° 031-2018-SGPU/GDU-MDCGAL	REGULARIZACION	VIV.UNIFAMILIAR	A	CULMINADO
17	554758-2017	ALBERTO SAVINO PACHECO PACHECO	N° 034-2018-SGPU/GDU-MDCGAL	AMPLIACION	VIV. MULTIFAMILIAR	B	CULMINADO
18	564456-2018	RUSBEL CHAMBE VARGAS	N° 036-2018-SGPU/GDU-MDCGAL	LIC. NUEVA	VIV.UNIFAMILIAR	A	CULMINADO
19	522390-2017	JESUS MAXIMO VILLAVEVER SALOME	N° 037-2018-SGPU/GDU-MDCGAL	REGULARIZACION	VIV. MULTIFAMILIAR	B	CULMINADO
20	556029-2017	CARLOS ADRIAN GAMBETTA QUELOPANA	N° 038-2018-SGPU/GDU-MDCGAL	LIC. NUEVA	VIV.UNIFAMILIAR	B	CULMINADO
21	559379-2017	IRIS SIMIN LEON BRAVO	N° 039-2018-SGPU/GDU-MDCGAL	LIC. NUEVA	VIV. MULTIFAMILIAR	B	CULMINADO
22	559427-2017	ROLANDO MAMANI MAMANI	N° 040-2018-SGPU/GDU-MDCGAL	LIC. NUEVA	VIV. MULTIFAMILIAR	B	CULMINADO
23	388426-2015	EDITH YOVANA TINTAYA MAMANI	N° 041-2018-SGPU/GDU-MDCGAL	LIC. NUEVA	VIV. MULTIFAMILIAR	B	CULMINADO
24	547591-2018	PETRONILA PACOMPIA-ELADIO APAZA	N° 043-2018-SGPU/GDU-MDCGAL	REGULARIZACION	VIV. MULTIFAMILIAR	A	CULMINADO
25	566179-2018	LOURDES MINGA CJURO	N° 044-2018-SGPU/GDU-MDCGAL	LIC.NUEVA	VIV.UNIFAMILIAR	A	CULMINADO
26	347203-2017	JACKELINE ATENCIO-EDWIN ZEGARRA	N° 045-2018-SGPU/GDU-MDCGAL	LIC. NUEVA	VIV.UNIFAMILIAR	B	CULMINADO
27	527595-2017	LISBETH MAMANI VILLACA	N° 046-2018-SGPU/GDU-MDCGAL	REGULARIZACION	VIV.UNIFAMILIAR	B	CULMINADO
28	508353-2017	JUANA AYCAYA-DAVID PALACIOS	N° 048-2018-SGPU/GDU-MDCGAL	REGULARIZACION	VIV.UNIFAMILIAR	A	CULMINADO
29	554758-2017	ALBERTO PACHECO-MARIA FERNANDEZ	N° 049-2018-SGPU/GDU-MDCGAL	REGULARIZACION	VIV.UNIFAMILIAR	B	CULMINADO
30	545602-2017	LUCILA FLORES CONDORI	N° 050-2018-SGPU/GDU-MDCGAL	LIC. NUEVA	VIV. MULTIFAMILIAR	B	CULMINADO
31	552938-2017	MONICA GUIMERCINDA BURGOS CUTIPA	N° 052-2018-SGPU/GDU-MDCGAL	REGULARIZACION	VIV. MULTIFAMILIAR	B	CULMINADO
32	558078-2017	JULIA MARGARITA TICONA ANAHUA	N° 053-2018-SGPU/GDU-MDCGAL	REGULARIZACION	VIV.UNIFAMILIAR	A	CULMINADO
33	552873-2017	HERMILIO CERVANTES CCOPA	N° 054-2018-SGPU/GDU-MDCGAL	LIC. NUEVA	VIV.UNIFAMILIAR	A	CULMINADO
34	217018-2013	ZULMA ATAHUALPA-EDWIN ORAHULIO	N° 055-2018-SGPU/GDU-MDCGAL	LIC. NUEVA	VIV.UNIFAMILIAR	B	CULMINADO
35	566179-2018	LOURDES MINGA CJURO	N° 056-2018-SGPU/GDU-MDCGAL	LIC.NUEVA	VIV.UNIFAMILIAR	A	CULMINADO
36	565853-2018	ANGELICA AMERICA CORONEL ROQUE	N° 057-2018-SGPU/GDU-MDCGAL	LIC.NUEVA	VIV.UNIFAMILIAR	A	CULMINADO
37	565837-2018	QUINTINIANA TEODORA AQUINO SONCCO	N° 060-2018-SGPU/GDU-MDCGAL	LIC.NUEVA	VIV.UNIFAMILIAR	A	CULMINADO
38	565855-2018	RAUL HARRY QUEQUE LUQUE	N° 062-2018-SGPU/GDU-MDCGAL	LIC.NUEVA	VIV.UNIFAMILIAR	A	CULMINADO
39	565834-2018	RICARDO CHALCO ZAPANA	N° 063-2018-SGPU/GDU-MDCGAL	LIC.NUEVA	VIV.UNIFAMILIAR	A	CULMINADO
40	565856-2018	OLEGARIO QUISPE BALTA	N° 065-2018-SGPU/GDU-MDCGAL	LIC. NUEVA	VIV.UNIFAMILIAR	A	CULMINADO
41	565840-2018	ANGELICA SARMIENTO ALVARADO	N° 066-2018-SGPU/GDU-MDCGAL	LIC.NUEVA	VIV.UNIFAMILIAR	A	CULMINADO
42	565848-2018	GREGORIO QUISPE LUVE	N° 067-2018-SGPU/GDU-MDCGAL	LIC.NUEVA	VIV.UNIFAMILIAR	A	CULMINADO
43	565854-2018	MARIA FLORES AFARAY	N° 068-2018-SGPU/GDU-MDCGAL	LIC.NUEVA	VIV.UNIFAMILIAR	A	CULMINADO
44	519355-2018	AMERICA LANCHO-CARLOS FERNANDEZ	N° 069-2018-SGPU/GDU-MDCGAL	REGULARIZACION	VIV.UNIFAMILIAR	B	CULMINADO
45	570939-2018	GLORIA MIRANDA ORTEGA	N° 070-2018-SGPU/GDU-MDCGAL	LIC. NUEVA	VIV.UNIFAMILIAR	A	CULMINADO
46	555555-2017	JOSE FARFAN-AURORA RODRIGUEZ	N° 071-2018-SGPU/GDU-MDCGAL	REGULARIZACION	VIV. MULTIFAMILIAR	A	CULMINADO
47	555834-2017	JOAQUINA CUTIPA FLORES	N° 072-2018-SGPU/GDU-MDCGAL	REGULARIZACION	VIV. MULTIFAMILIAR	B	CULMINADO
48	551161-2017	HERMELINDA CCALLI ACHATA	N° 073-2018-SGPU/GDU-MDCGAL	REGULARIZACION	VIV.UNIFAMILIAR	B	CULMINADO
49	557929-2017	HILDA MAMANI MAMANI	N° 074-2018-SGPU/GDU-MDCGAL	REGULARIZACION	VIV.UNIFAMILIAR	B	CULMINADO

50	552277-2017	ELIZABETH HUAYHUA-CRISTIAN HUYPHUA	N° 075-2018-SGPU/GDU-MDCGAL	REGULARIZACION	VIV.UNIFAMILIAR	B	CULMINADO
51	544358-2017	MILTON SALOMON LANCHIPA CONDORI	N° 076-2018-SGPU/GDU-MDCGAL	LIC. NUEVA	VIV.UNIFAMILIAR	B	CULMINADO
52	558336-2018	FREDDY PANIAGUA-NILDA PACOTICONA	N° 077-2018-SGPU/GDU-MDCGAL	LIC. NUEVA	VIV.UNIFAMILIAR	B	CULMINADO
53	565842-2018	LIDIA ELENA TICAHUANCA CHACAPACHA	N° 078-2018-SGPU/GDU-MDCGAL	LIC.NUEVA	VIV.UNIFAMILIAR	A	CULMINADO
54	566181-2018	VILMA CALDERON CACERES	N° 079-2018-SGPU/GDU-MDCGAL	LIC.NUEVA	VIV.UNIFAMILIAR	A	CULMINADO
55	566180-2018	ROSA CHURA PANIAGUA	N° 080-2018-SGPU/GDU-MDCGAL	LIC.NUEVA	VIV.UNIFAMILIAR	A	CULMINADO
56	565847-2018	GIOVANNA PATRICIA VALDIVIA MACHICADO	N° 081-2018-SGPU/GDU-MDCGAL	LIC.NUEVA	VIV.UNIFAMILIAR	A	CULMINADO
57	565851-2018	ROSA QUISPE TARQUI	N° 082-2018-SGPU/GDU-MDCGAL	LIC.NUEVA	VIV.UNIFAMILIAR	A	CULMINADO
58	567502-2018	DELIA HUANCA ALATA	N° 083-2018-SGPU/GDU-MDCGAL	LIC.NUEVA	VIV. MULTIFAMILIAR	B	CULMINADO
59	423301-2016	JAIME CALIZAYA PACOHUANACO	N° 085-2018-SGPU/GDU-MDCGAL	LIC.NUEVA	VIV.UNIFAMILIAR	A	CULMINADO
60	423316-2016	AYDA MERY APAZA CERVANTES	N° 086-2018-SGPU/GDU-MDCGAL	LIC.NUEVA	VIV.UNIFAMILIAR	A	CULMINADO
61	423308-2016	TEOFILO CHOQUEAPAZA VELASQUEZ	N° 087-2018-SGPU/GDU-MDCGAL	LIC.NUEVA	VIV.UNIFAMILIAR	A	CULMINADO
62	423306-2016	PAULO MAMANI TICONA	N° 088-2018-SGPU/GDU-MDCGAL	LIC.NUEVA	VIV.UNIFAMILIAR	A	CULMINADO
63	439414-2016	JESUSA PINEDA BARRIOS	N° 089-2018-SGPU/GDU-MDCGAL	LIC.NUEVA	VIV.UNIFAMILIAR	A	CULMINADO
64	423317-2016	MARIA ELENA GAUNA MACHACA	N° 090-2018-SGPU/GDU-MDCGAL	LIC.NUEVA	VIV.UNIFAMILIAR	A	CULMINADO
65	439389-2016	ANA GABRIELA FLORES MARIN	N° 091-2018-SGPU/GDU-MDCGAL	LIC.NUEVA	VIV.UNIFAMILIAR	A	CULMINADO
66	549588-2017	VILMA NINA JIMENEZ	N° 094-2018-SGPU/GDU-MDCGAL	REGULARIZACION	VIV. MULTIFAMILIAR	B	CULMINADO
67	565844-2018	MILTON MAMANI CACALLACA	N° 095-2018-SGPU/GDU-MDCGAL	LIC.NUEVA	VIV.UNIFAMILIAR	A	CULMINADO
68	565849-2018	EMPERATRIZ CHAÑI VENTURA	N° 096-2018-SGPU/GDU-MDCGAL	LIC.NUEVA	VIV.UNIFAMILIAR	A	CULMINADO
69	565850-2018	CHARO AMANCIO ENRIQUEZ	N° 097-2018-SGPU/GDU-MDCGAL	LIC.NUEVA	VIV.UNIFAMILIAR	A	CULMINADO
70	532281-2017	PELAGUA BELIZARO PANCCA	N° 099-2018-SGPU/GDU-MDCGAL	LIC.NUEVA	VIV.UNIFAMILIAR	A	CULMINADO
71	574803-2017	LUIS ALBERTO VILCA CONDORI	N° 105-2018-SGPU/GDU-MDCGAL	AMPLIACION	VIV. MULTIFAMILIAR	B	CULMINADO
72	558007-2017	SANTIAGO SARMIENTO CHOQUE	N° 108-2018-SGPU/GDU-MDCGAL	REGULARIZACION	VIV.UNIFAMILIAR	B	CULMINADO
73	532049-2017	JAVIER ENRIQUE MARTINEZ TOLEDO	N° 112-2018-SGPU/GDU-MDCGAL	AMPLIACION	VIV. MULTIFAMILIAR	B	CULMINADO
74	579596-2018	YUVER HENRY VELASQUEZ PARI	N° 113-2018-SGPU/GDU-MDCGAL	LIC.NUEVA	VIV.UNIFAMILIAR	A	CULMINADO
75	579596-2018	FREDY NOLBERTO SARDON MAMANI	N° 114-2018-SGPU/GDU-MDCGAL	LIC.NUEVA	VIV.UNIFAMILIAR	A	CULMINADO
76	572078-2018	CESAR DAVID CHINO CUELLAR	N° 115-2018-SGPU/GDU-MDCGAL	LIC.NUEVA	VIV.UNIFAMILIAR	B	CULMINADO
77	570804-2018	VICTORIANO FRETTEL-SABINA VALDIVIA	N° 116-2018-SGPU/GDU-MDCGAL	LIC.NUEVA	VIV. MULTIFAMILIAR	B	CULMINADO
78	550573-2017	CARLOS VIDAL-BERTHA VIVANCO	N° 118-2018-SGPU/GDU-MDCGAL	LIC.NUEVA	VIV. MULTIFAMILIAR	B	CULMINADO
79	550602-2017	OSCAR NASARIO GALLARDO PACHECO	N° 120-2018-SGPU/GDU-MDCGAL	REGULARIZACION	VIV.UNIFAMILIAR	B	CULMINADO
80	574291-2018	KATTIA GIOVANNA CARRASCO PARDO	N° 121-2018-SGPU/GDU-MDCGAL	AMPLIACION	VIV.UNIFAMILIAR	B	CULMINADO
81	513972-2017	BERTHA QUISPE CHURA	N° 122-2018-SGPU/GDU-MDCGAL	REGULARIZACION	VIV.UNIFAMILIAR	B	CULMINADO
82	563055-2018	ABSALON ABELARDO CAPIA QUIÑONEZ	N° 123-2018-SGPU/GDU-MDCGAL	LIC.NUEVA	VIV.MULTIFAMILIAR	B	CULMINADO
83	555871-2017	PERCY MAMANI MAQUERA	N° 124-2018-SGPU/GDU-MDCGAL	REGULARIZACION	VIV.UNIFAMILIAR	B	CULMINADO
84	574964-2018	VICTORIANO PINTO CHOQUEHUANCA	N° 125-2018-SGPU/GDU-MDCGAL	LIC.NUEVA	VIV.UNIFAMILIAR	B	CULMINADO
85	354645-2015	AMANDA MERCEDES PASACHE CORDOVA	N° 127-2018-SGPU/GDU-MDCGAL	AMPLIACION	VIV.UNIFAMILIAR	A	CULMINADO
86	578987-2018	DAVID GIL MAMANI CHOQUECOTA	N° 129-2018-SGPU/GDU-MDCGAL	LIC. NUEVA	VIV.UNIFAMILIAR	B	CULMINADO
87	586092-2017	MARTIN SAUL SARMIENTO PRADO	N° 130-2018-SGPU/GDU-MDCGAL	LIC. NUEVA	VIV.MULTIFAMILIAR	B	CULMINADO
88	586308-2018	ELMER ANGEL GALLEGOS RAMIREZ	N° 131-2018-SGPU/GDU-MDCGAL	LIC. NUEVA	VIV.UNIFAMILIAR	B	CULMINADO
89	578961-2018	YOLANDA CACHICATARI MAMANI	N° 132-2018-SGPU/GDU-MDCGAL	LIC. NUEVA	VIV.UNIFAMILIAR	B	CULMINADO
90	586154-2018	LIDIA MARINA BOLAÑOS BAILON	N° 133-2018-SGPU/GDU-MDCGAL	LIC. NUEVA	VIV.UNIFAMILIAR	B	CULMINADO
91	594502-2018	FRANCISCO FLORES LARICO	N° 134-2018-SGPU/GDU-MDCGAL	REGULARIZACION	VIV.UNIFAMILIAR	A	CULMINADO
92	597652-2018	GABRIELA KATHERINE ZUÑIGA OLANO	N° 135-2018-SGPU/GDU-MDCGAL	REGULARIZACION	VIV.UNIFAMILIAR	A	CULMINADO
93	582861-2018	WILFREDO TOMAS HERRERA SALCEDO	N° 137-2018-SGPU/GDU-MDCGAL	REGULARIZACION	VIV.MULTIFAMILIAR	B	CULMINADO
94	584725-2018	MELISA PRISCILLA SANTANA CARBAJAL	N° 138-2018-SGPU/GDU-MDCGAL	LIC. NUEVA	VIV.UNIFAMILIAR	B	CULMINADO
95	597988-2018	BINA VIRGINIA CORNEJO VARGAS	N° 140-2018-SGPU/GDU-MDCGAL	REGULARIZACION	VIV.MULTIFAMILIAR	B	CULMINADO
96	588744-2018	OLGA FILOMENA CASTILLO ARCE	N° 141-2018-SGPU/GDU-MDCGAL	LIC.NUEVA	VIV.MULTIFAMILIAR	B	CONSTRUCCION
97	574215-2018	GUILLERMO ANDRES MOGROVEJO CHIRI	N° 142-2018-SGPU/GDU-MDCGAL	REGULARIZACION	VIV.UNIFAMILIAR	A	CULMINADO
98	568416-2018	AGRIPINA ARPHI HUAYHUA	N° 147-2018-SGPU/GDU-MDCGAL	REGULARIZACION	VIV.MULTIFAMILIAR	B	CULMINADO
99	604178-2018	MOISES CERVANTES ANCO	N° 155-2018-SGPU/GDU-MDCGAL	LIC. NUEVA	VIV. MULTIFAMILIAR	B	CULMINADO
100	603520-2018	NAZARIO MAMANI MACHACA	N° 157-2018-SGPU/GDU-MDCGAL	REGULARIZACION	VIV.MULTIFAMILIAR	B	CULMINADO
101	594947-2018	MIGUEL CARRASCO BARBOSA	N° 159-2018-SGPU/GDU-MDCGAL	REGULARIZACION	VIV.UNIFAMILIAR	B	CULMINADO
102	580181-2018	ROSANNA IVONNE GUTIERREZ PEREZ	N° 162-2018-SGPU/GDU-MDCGAL	REGULARIZACION	VIV.MULTIFAMILIAR	B	CULMINADO
103	591216-2018	DELIA PIZARRO HUARACA	N° 163-2018-SGPU/GDU-MDCGAL	LIC.NUEVA	VIV. MULTIFAMILIAR	B	CULMINADO

104	604479-2018	JAMES FLAVIO DEL CARPIO CONDORI	N° 165-2018-SGPU/GDU-MDCGAL	REGULARIZACION	VIV. MULTIFAMILIAR	B	CULMINADO
105	611480-2018	JOSE LAURA HUATA	N° 168-2018-SGPU/GDU-MDCGAL	REGULARIZACION	VIV.UNIFAMILIAR	B	CULMINADO
106	588340-2018	DAVID ALEX LUQUE TICONA	N° 170-2018-SGPU/GDU-MDCGAL	LIC. NUEVA	VIV.UNIFAMILIAR	A	CULMINADO
107	605753-2018	VICTOR CESAR VELASQUEZ ATIQUIPA	N° 171-2018-SGPU/GDU-MDCGAL	LIC. NUEVA	VIV. MULTIFAMILIAR	B	CULMINADO
108	602232-2018	JULIA SALCEDO HUAYNA	N° 173-2018-SGPU/GDU-MDCGAL	REGULARIZACION	VIV. MULTIFAMILIAR	B	CULMINADO
109	601668-2018	MERLITA JUDITH VEGA RODRIGUEZ	N° 174-2018-SGPU/GDU-MDCGAL	LIC. NUEVA	VIV. MULTIFAMILIAR	B	CULMINADO
110	607312-2018	MARTIN SALAMANCA FLORES	N° 176-2018-SGPU/GDU-MDCGAL	REGULARIZACION	VIV.UNIFAMILIAR	B	CULMINADO
111	610807-2018	RUTH ELENA AYALA VICENTE	N° 177-2018-SGPU/GDU-MDCGAL	REGULARIZACION	VIV.UNIFAMILIAR	A	CULMINADO
112	605809-2018	LOURDES ESTEFANIA PALOMINO ARPI	N° 178-2018-SGPU/GDU-MDCGAL	REGULARIZACION	VIV.MULTIFAMILIAR	B	CULMINADO
113	610809-2018	JULIA MORALES CUITO	N° 180-2018-SGPU/GDU-MDCGAL	REGULARIZACION	VIV.UNIFAMILIAR	A	CULMINADO
114	602350-2018	MARIANO VICTORIANO MARCA CCORI	N° 181-2018-SGPU/GDU-MDCGAL	LIC.NUEVA	VIV.MULTIFAMILIAR	B	CULMINADO
115	612653-2018	GERMAN TARQUI GARCIA	N° 184-2018-SGPU/GDU-MDCGAL	LIC.NUEVA	VIV. MULTIFAMILIAR	B	CULMINADO
116	603163-2018	SANDRA GLADYS CAMARGO	N° 188-2018-SGPU/GDU-MDCGAL	REGULARIZACION	VIV.UNIFAMILIAR	A	CULMINADO
117	607880-2018	DELMIRA FLORES LOPEZ	N° 190-2018-SGPU/GDU-MDCGAL	REGULARIZACION	VIV. MULTIFAMILIAR	B	CULMINADO
118	556039-2018	ERICK ARMANDO QUISPE GAJARDO	N° 193-2018-SGPU/GDU-MDCGAL	REGULARIZACION	VIV. MULTIFAMILIAR	B	CULMINADO
119	629991-2018	KATHERINE ANDREA TAMBINI PAREDES	N° 194-2018-SGPU/GDU-MDCGAL	REGULARIZACION	VIV.UNIFAMILIAR	B	CULMINADO
120	612181-2018	HORACIO LAURA TIJUTANI	N° 195-2018-SGPU/GDU-MDCGAL	LIC. NUEVA	MULTIFAMILIAR	B	CULMINADO
121	605926-2018	SOFIA TORRES MAMANI	N° 196-2018-SGPU/GDU-MDCGAL	REGULARIZACION	VIV.UNIFAMILIAR	A	CULMINADO
122	617935-2018	RENE AYCAYA CUTIPA/DAVID DAMIAN PALACIOS	N° 198-2018-SGPU/GDU-MDCGAL	AMPLIACION	VIV.UNIFAMILIAR	A	CULMINADO
123	620184-2018	FRANKLIN QUISPE CONDORI	N° 199-2018-SGPU/GDU-MDCGAL	LIC.NUEVA	VIV.UNIFAMILIAR	A	CULMINADO
124	625862-2018	ARACELI ANA ESPINOZA ORTIZ	N° 200-2018-SGPU/GDU-MDCGAL	REGULARIZACION	VIV.UNIFAMILIAR	B	CULMINADO
125	619190-2018	ALEXANDER JUAN QUISPE AYALA	N° 201-2018-SGPU/GDU-MDCGAL	LIC.NUEVA	VIV.MULTIFAMILIAR	B	CULMINADO
126	613659-2018	HECTOR ALFREDO LAURA ALVAREZ	N° 202-2018-SGPU/GDU-MDCGAL	REGULARIZACION	VIV.UNIFAMILIAR	B	CULMINADO
127	627698-2018	LINO SANDRO MAMANI FLORES	N° 203-2018-SGPU/GDU-MDCGAL	REGULARIZACION	VIV.UNIFAMILIAR	A	CULMINADO
128	628643-2018	LIDIA ESMERALDA LAURENTE DIEGO	N° 204-2018-SGPU/GDU-MDCGAL	REGULARIZACION	VIV.UNIFAMILIAR	A	CULMINADO
129	622622-2018	RICHARD CACHICATARI MAMANI	N° 205-2018-SGPU/GDU-MDCGAL	LIC.NUEVA	VIV.UNIFAMILIAR	B	CULMINADO
130	622665-2018	SONIA MARIELA FUENTES RIVERA	N° 206-2018-SGPU/GDU-MDCGAL	LIC.NUEVA	VIV.UNIFAMILIAR	A	CULMINADO
131	624429-2018	ASUNCION MONASTERIO MAMANI	N° 209-2018-SGPU/GDU-MDCGAL	REGULARIZACION	VIV.UNIFAMILIAR	B	CULMINADO
132	628307-2018	JORGE ANDRES ANQUISE MAMANI	N° 210-2018-SGPU/GDU-MDCGAL	LIC.NUEVA	VIV.UNIFAMILIAR	B	CULMINADO

LICENCIAS DE EDIFICACION 2019 - MDCGAL

N°	N° EXP	N° DE LICENCIA DE EDIFICACION	PROPIETARIO DE LA OBRA	NOMBRE DEL EJECUTOR DEL LA OBRA	NOMBRE DE LA OBRA	DIRECCION DONDE SE EJECUTA LA OBRA	TIPO DE TRAMITE
1	626949-2018	N° 001-2019-SGPU/GDU-MDCGAL	CRISTIAM ALBERTO HUAMAN MIRANDA	ARQ. JUAN CARLOS MAMANI CHURA	VIVIENDA MULTIFAMILIAR	URBANIZACION LOS PALMEROS MZ.G LT.03	LICENCIA DE EDIFICACION NUEVA
2	631614-2018	N° 005-2019-SGPU/GDU-MDCGAL	ABELINA MAQUERA VARGAS	ING. JOAN M VELARDE ESTRELLA	VIVIENDA UNIFAMILIAR	HABILITACION URBANA PROMUVI VIÑANI III MZ. 481 LT. 3	LICENCIA DE EDIFICACION NUEVA
3	637292-2018	N° 006-2019-SGPU/GDU-MDCGAL	LUPE DEL CARMEN AGUILAR TICONA	ING. JOEL MELCHOR QUISPE HUAYTA	VIVIENDA UNIFAMILIAR	ASENTAMIENTO HUMANO ASOCIACION 24 DE JUNIO MZ. P LT. 21	LICENCIA DE EDIFICACION NUEVA
4	634625-2018	N° 007-2019-SGPU/GDU-MDCGAL	LIDIA CONDORI CANCHACO	-	VIVIENDA UNIFAMILIAR	ASENTAMIENTO HUMANO ASOCIACION DE VIVIENDA 8 DE DICIEMBRE MZ. F LT. 31	MODIFICACION DE PROYECTO - EDIFICACION NUEVA
5	634628-2018	N° 008-2019-SGPU/GDU-MDCGAL	RUTH ROXANA GARAY CASTAÑEDA	-	VIVIENDA UNIFAMILIAR	HABILITACION URBANA ASOCIACION DE VIVIENDA VILLA CAPLINA II ETAPA MZ.B LT.34	MODIFICACION DE PROYECTO - EDIFICACION NUEVA
6	635734-2018	N° 009-2019-SGPU/GDU-MDCGAL	PATRICIA MAURA DE LA CRUZ ROMERO	ING. JOSMELL ANDRE RETAMOZO FLORES	VIVIENDA UNIFAMILIAR	ASOCIACION DE VIVIENDA LAS VIÑAS MZ. B LT.01	REGULARIZACION DE LICENCIA DE EDIFICACION
7	628067-2018	N° 011-2019-SGPU/GDU-MDCGAL	MARGARITA QUISPE HUALLPA	ARQ. JONNY FREDY ORTEGA CALLAHUANCA	VIVIENDA UNIFAMILIAR	HABILITACION URBANA PROGRAMA MUNICIPAL DE VIVIENDA CONO SUR ESTE MZ. 7 LT. 13	REGULARIZACION DE LICENCIA DE EDIFICACION
8	557641-2017	N° 013-2019-SGPU/GDU-MDCGAL	JUSUS IVAN RAMOS ORE	ARQ. JORGE MOISES CHAVEZ TICONA	VIVIENDA UNIFAMILIAR	ASOCIACION DE VIVIENDA LAS SIRENAS - SECTOR VIÑANI SUB LOTE 1-B MZ. D LT. 15	REGULARIZACION DE LICENCIA DE EDIFICACION
9	641419-2019	N° 014-2019-SGPU/GDU-MDCGAL	NESTOR SANTIAGO FLORES HUACCA	ARQ. JESUS LEONARDO MAMANI CHANINI	VIVIENDA UNIFAMILIAR	SECTOR 07 VIÑANI - PROMUVI SEÑOR DE LOS MILAGROS MZ. 222 LT. 21	LICENCIA DE EDIFICACION NUEVA
10	677117-2018	N° 015-2019-SGPU/GDU-MDCGAL	ROSA ROSALIA QUISPE NINA	ARQ. CATIA LISSET RIQUELME QUISPE	VIVIENDA UNIFAMILIAR	PROGRAMA DE VIVIENDA ALFONSO UGARTE III	LICENCIA DE EDIFICACION NUEVA
11	921457-2018	N° 016-2019-SGPU/GDU-MDCGAL	EDGAR EDUARDO PERCCA CHURA	ARQ. JERSSON ANDRE CASTILLA VELIZ	VIVIENDA UNIFAMILIAR	SOCIACION DE VIVIENDA VILLA LA PAZ MZ. A LT. 15	REGULARIZACION DE LICENCIA DE EDIFICACION
12	643187-2019	N° 018-2019-SGPU/GDU-MDCGAL	BERTHA ALCAZAR MOSCOSO	ARQ. LEANDRO ELVIS CHIPANA RAMOS	VIVIENDA UNIFAMILIAR	ASOCIACION DE VIVIENDA EDUARDO PEREZ GAMBOA MZ. C LT. 23	LICENCIA DE AMPLIACION
13	616446-2018	N° 020-2019-SGPU/GDU-MDCGAL	CATALINA YAPUCHURA AVENDAÑO	ARQ. JOSE LUIS QUISPE YUJRA	VIVIENDA UNIFAMILIAR	HABILOTACION URBANA PROMUVI VIÑANI II MZ. 242 LT. 9	REGULARIZACION DE LICENCIA DE EDIFICACION
14	6259670-2018	N° 021-2019-SGPU/GDU-MDCGAL	HILDA APAZA CHAMBILLA	ARQ. JONNY ORTEGA CALLAHUANCA	VIVIENDA UNIFAMILIAR	PROGRAMA DE VIVIENDA ALFONSO UGARTE III MZ. M4 LT. 31	REGULARIZACION DE LICENCIA DE EDIFICACION
15	634622-2018	N° 022-2019-SGPU/GDU-MDCGAL	EDDA MYRIAM AYALA ROJAS	ARQ. JONNY FREDY ORTEGA CALLAHUANCA	VIVIENDA UNIFAMILIAR	PROGRAMA DE VIVIENDA HAB. URBANA PROGRESIVA ALFONSO UGARTE	REGULARIZACION DE LICENCIA DE EDIFICACION
16	645791-2019	N° 023-2019-SGPU/GDU-MDCGAL	CARLOS RAUL ESCOBAR ISIDRO	ARQ. NILSA AGUILAR MARON	VIVIENDA MULTIFAMILIAR	ASOCIACION DE VIVIENDA LAS VIÑAS PARCELA 2 MZ. D LT. 9-A	LICENCIA DE EDIFICACION NUEVA
17	642773-2019	N° 024-2019-SGPU/GDU-MDCGAL	LUZ MARINA MAQUERA RAMOS	ARQ. KLEVER CESAR SARMIENTO CHAMBILLA	VIVIENDA MULTIFAMILIAR	PROGRAMA DE VIVIENDA HABILITACION URBANA PROGRESIVA ALFONSO UGARTE MZ. G-1 LT. 33	LICENCIA DE EDIFICACION NUEVA
18	629862-2019	N° 025-2019-SGPU/GDU-MDCGAL	BRIGIDA MOLLISACA CABRERA	ING. ALIPIO MAQUERA TICONA	VIVIENDA UNIFAMILIAR	PROGRAMA DE VIVIENDA ALFONSO UGARTE III MZ. M4 LT. 32	REGULARIZACION DE LICENCIA DE EDIFICACION
19	644225-2019	N° 026-2019-SGPU/GDU-MDCGAL	GREGORIO BARBOZA GOMEZ , VILMA CHARA GALINDO	ARQ. JORGE MOISES CHAVEZ TICONA	VIVIENDA MULTIFAMILIAR	ASENTAMIENTO HUMANO PAMPAS DE VIÑANI SECTOR I CIUDAD SATELITE DEL SUR MZ. B LT. 07	MODIFICACION DE PROYECTO - EDIFICACION NUEVA
20	644115-2019	N° 030-2019-SGPU/GDU-MDCGAL	FELICITAS TERESA FLORES VILCA	ING. JOSMELL ANDRE RETAMOZO FLORES	VIVIENDA MULTIFAMILIAR	ASENTAMIENTO HUMANO PROGRAMA MUNICIPAL DE VIVIENDA VILLA HEROES DEL CENEP MZ. 06 LT. 10	LICENCIA DE EDIFICACION NUEVA
21	616104-2018	N° 031-2019-SGPU/GDU-MDCGAL	CRISOLOGO SUPO SURCO	ARQ. JONNY ORTEGA CALLAHUANCA	VIVIENDA MULTIFAMILIAR	ASOCIACION DE VIVIENDA GUILLERMO AUZA ARCE MZ. G LT.17	REGULARIZACION DE LICENCIA DE EDIFICACION
22	657499-2019	N° 033-2019-SGPU/GDU-MDCGAL	IVONNE BRIGIDA LOZA CHOQUE	ING. FERNANDO GILBERTO QUISPE PEÑA	VIVIENDA UNIFAMILIAR	SECTOR 07AMPLIACION VIÑANI MZ. 28 LT. 07	LICENCIA DE EDIFICACION NUEVA
23	657501-2019	N° 034-2019-SGPU/GDU-MDCGAL	LEONARDO GUTIERREZ MENDOZA	ING. FERNANDO GILBERTO QUISPE PEÑA	VIVIENDA UNIFAMILIAR	SECTOR 04 AMPLIACION VIÑANI MZ. 21 LT. 16	LICENCIA DE EDIFICACION NUEVA

24	657492-2019	N° 035-2019-SGPU/GDU-MDCGAL	NARCISO CHURA FORA	ING. FERNANDO GILBERTO QUISPE PEÑA	VIVIENDA UNIFAMILIAR	SECTOR 07 AMPLIACION VIÑANI MZ. 06 LT. 05	LICENCIA DE EDIFICACION NUEVA
25	657487-2019	N° 037-2019-SGPU/GDU-MDCGAL	ALEJANDRA EDUARDA TAPAHUASCO HUAMANI	ING. FERNANDO GILBERTO QUISPE PEÑA	VIVIENDA UNIFAMILIAR	SECTOR 07 AMPLIACION VIÑANI MZ. 03 LT. 20	LICENCIA DE EDIFICACION NUEVA
26	657494-2019	N° 038-2019-SGPU/GDU-MDCGAL	PEDRO LAURA UCHARICO	ING. FERNANDO GILBERTO QUISPE PEÑA	VIVIENDA UNIFAMILIAR	SECTOR 26 VIÑANI (ANTES) LOTE 10-A7 SECTOR VIÑANI MZ. 03 LT. 06	LICENCIA DE EDIFICACION NUEVA
27	657490-2019	N° 041-2019-SGPU/GDU-MDCGAL	ALEX EFRAIN ALAVE TORRES	ING. FERNANDO GILBERTO QUISPE PEÑA	VIVIENDA UNIFAMILIAR	SECTOR 07 AMPLIACION VIÑANI MZ. 09 LT. 16	LICENCIA DE EDIFICACION NUEVA
28	657484-2019	N° 042-2019-SGPU/GDU-MDCGAL	ADELAIDA LLATASI CLEMENCIA	ING. FERNANDO GILBERTO QUISPE PEÑA	VIVIENDA UNIFAMILIAR	SECTOR 07 AMPLIACION VIÑANI MZ. 03 LT. 02	LICENCIA DE EDIFICACION NUEVA
29	657831-2019	N° 043-2019-SGPU/GDU-MDCGAL	BENANCIA AROHUANCA MAMANI	ING. FERNANDO GILBERTO QUISPE PEÑA	VIVIENDA UNIFAMILIAR	SECTOR 07 AMPLIACION VIÑANI MZ. 24 LT. 21	LICENCIA DE EDIFICACION NUEVA
30	657832-2019	N° 044-2019-SGPU/GDU-MDCGAL	HERMELINDA VIZCACHO TUYO	ING. FERNANDO GILBERTO QUISPE PEÑA	VIVIENDA UNIFAMILIAR	URB. HABILITACION URBANA ASOCIACION DE VIVIENDA VILLA CAPLINA II ETAPA MZ. O LT. 6	LICENCIA DE EDIFICACION NUEVA
31	657497-2019	N° 045-2019-SGPU/GDU-MDCGAL	MARIBEL ROCIO LAQUITA QUISPE	ING. FERNANDO GILBERTO QUISPE PEÑA	VIVIENDA UNIFAMILIAR	HABILITACION URBANA PROMUVI VIÑANI II MZ.126 LT. 18	LICENCIA DE EDIFICACION NUEVA
32	657505-2019	N° 046-2019-SGPU/GDU-MDCGAL	WULTER CCOSCCO VALENCIA	ING. FERNANDO GILBERTO QUISPE PEÑA	VIVIENDA UNIFAMILIAR	SECTOR 07 EMPLIACION VIÑANI MZ. 25 LT. 16	LICENCIA DE EDIFICACION NUEVA
33	657493-2019	N° 047-2019-SGPU/GDU-MDCGAL	LIDIA PERCA ALANOCA	ING. FERNANDO GILBERTO QUISPE PEÑA	VIVIENDA UNIFAMILIAR	HABILITACION URBANA PROMUVI VIÑANI II MZ. 112 LT. 12	LICENCIA DE EDIFICACION NUEVA
34	611643-2018	N° 048-2019-SGPU/GDU-MDCGAL	EDWIN CHATA CHURACUTIPA	ING. LUIS ROBERTO NEYRA TUBILLA	VIVIENDA UNIFAMILIAR	HABILITACION URBANA PROMUVI VIÑANI II MZ. 147 LT. 31	LICENCIA DE EDIFICACION NUEVA
35	646994-2019	N° 050-2019-SGPU/GDU-MDCGAL	CELIA SOFIA SERRANO CALLE	ARQ. JAVIER SIMON CLAVITEA TICAHUANCA	VIVIENDA MULTIFAMILIAR	ASOCIACION DE VIVIENDA FORTUNATO ZORA CARBAJAL MZ. C LT. 05	LICENCIA DE EDIFICACION NUEVA
36	630732-2018	N° 051-2019-SGPU/GDU-MDCGAL	JESUS EDITH BELTRAN VDA. DE PAJUELO	ARQ. JORGE GERMAN CONDORI QUISPE	VIVIENDA UNIFAMILIAR	URB. COOPERATIVA DE VIVIENDA 3 DE DICIEMBRE LTDA. MZ. B LT. 10A	REGULARIZACION DE LICENCIA DE EDIFICACION
37	653879-2019	N°052-2019-SGPU/GDU-MDCGAL	CIPRIANA PARI CHAMBI	ARQ. NILSA ALICIA AGUILAR MARON	VIVIENDA UNIFAMILIAR	ASENTAMIENTO HUMANO ASOCIACION DE VIVIENDA VILLA 28 DE AGOSTO MZ. P1 LT. 12	LICENCIA DE EDIFICACION NUEVA
38	640144-2018	N°053-2019-SGPU/GDU-MDCGAL	CARLOS RICARDO CHACON BEJAR/MARIELA CANO LOPEZ	ARQ. DAYSI MARIA VALDEZ QUISPE	VIVIENDA UNIFAMILIAR	URBANIZACION LOS PALMEROS MZ.F LT.02	REGULARIZACION DE LICENCIA DE EDIFICACION
39	663080-2019	N° 054-2019-SGPU/GDU-MDCGAL	JHEYSON JEANKARLO ALVARADO CHACOLLI	ARQ. LUIS ALBERTO CABRERA ZUÑIGA	VIVIENDA UNIFAMILIAR	AV. EVITAMIENTO SECTOR ASOCIACION DE PRO-VIVIENDA MAGISTERIAL CESAR FAUCHEUX PONCE Y MARTIRES DEL SUTEP MZ. G LT. 17	LICENCIA DE EDIFICACION NUEVA
40	664316-2019	N° 056-2019-SGPU/GDU-MDCGAL	ELISA CALAMULLO TARAPA	ING. JOSMELL ANDRE RETAMOZO FLORES	VIVIENDA UNIFAMILIAR	PROMUVI LA UNION MZ. 110 LT. 04	LICENCIA DE EDIFICACION NUEVA
41	667148-2019	N° 057-2019-SGPU/GDU-MDCGAL	IRVIN MELITON VEGA VALDIVIA, YAHAIRA MILAGROS RAYMUNDO CABALLERO	ARQ. RONALD RIGOBERTO SARAVIA ROJAS	VIVIENDA UNIFAMILIAR	ASENTAMIENTO HUMANO ASOCIACION DE VIVIENDA VILLA 28 DE AGOSTO MZ. P-1 LT. 36	LICENCIA DE EDIFICACION NUEVA
42	657243-2019	N° 058-2019-SGPU/GDU-MDCGAL	BLADIMIR GUIDO MAYTA MAMANI	ING. LUIS ROBERTO NEYRA TUBILLA	VIVIENDA UNIFAMILIAR	HABILITACION URBANA PROMUVI VIÑANI II MZ. 163 LT. 24	LICENCIA DE EDIFICACION NUEVA
43	657245-2019	N° 059-2019-SGPU/GDU-MDCGAL	NOHELIA CELESTE FLORES AMPITA	ING. LUIS ROBERTO NEYRA TUBILLA	VIVIENDA UNIFAMILIAR	HABILITACION URBANA PROMUVI VIÑANI III MZ. 401 LT. 26	LICENCIA DE EDIFICACION NUEVA
44	662763-2019	N° 060-2019-SGPU/GDU-MDCGAL	PLACIDA CANDELARIA PACCO CALLATA	ING. LUIS ROBERTO NEYRA TUBILLA	VIVIENDA UNIFAMILIAR	ASENTAMIENTO HUMANO PAMPAS DE VIÑANI SECTOR I CIUDAD SATELITE DEL SUR MZ. H LT. 19	LICENCIA DE EDIFICACION NUEVA
45	662768-2019	N° 061-2019-SGPU/GDU-MDCGAL	MARIO JINEZ LIMACHI	ING. LUIS ROBERTO NEYRA TUBILLA	VIVIENDA UNIFAMILIAR	HABILITACION URBANA PROMUVI VIÑANI III MZ. 478 LT. 13	MODIFICACION DE PROYECTO - EDIFICACION NUEVA
46	662790-2019	N° 062-2019-SGPU/GDU-MDCGAL	JENNY FATIMA MAMANI ZAVALETA	ING. LUIS ROBERTO NEYRA TUBILLA	VIVIENDA UNIFAMILIAR	SECTOR 25 VIÑANI MZ. 08 LT. 04	LICENCIA DE EDIFICACION NUEVA
47	662774-2019	N° 064-2019-SGPU/GDU-MDCGAL	DORIS JUANA CONDORI VARGAS	ING. LUIS ROBERTO NEYRA TUBILLA	VIVIENDA UNIFAMILIAR	SECTOR 04 AMPLIACION VIÑANI MZ.34 LT. 21	MODIFICACION DE PROYECTO - EDIFICACION NUEVA
48	662780-2019	N° 065-2019-SGPU/GDU-MDCGAL	MIGUEL ANGEL COAQUIRA TICONA	ING. LUIS ROBERTO NEYRA TUBILLA	VIVIENDA UNIFAMILIAR	SECTOR 26 VIÑANI (ANTES LOTE 10-A7 SECTOR VIÑANI) MZ. 07 LT. 10	MODIFICACION DE PROYECTO - EDIFICACION NUEVA

49	662776-2019	N° 066-2019-SGPU/GDU-MDCGAL	NELIDA JULLIRI ROJAS	ING. LUIS ROBERTO NEYRA TUBILLA	VIVIENDA UNIFAMILIAR	HABILITACION URBANA PROMUVI VIÑANI II MZ. 157 LT. 27	MODIFICACION DE PROYECTO - EDIFICACION NUEVA
50	671134-2019	N° 067-2019-SGPU/GDU-MDCGAL	ELSA LUPACA LUPACA	ARQ. PEDRO DONIE ALFARO CALUMANI	VIVIENDA UNIFAMILIAR	ASENTAMIENTO HUMANO PAMPAS DE VIÑANI SECTOR III LAS BUGANVILLAS MZ. H LT. 17	LICENCIA DE EDIFICACION NUEVA
51	662765-2019	N° 068-2019-SGPU/GDU-MDCGAL	JENNYFER GABRIELA CONDE CALDERON	ING. LUIS ROBERTO NEYRA TUBILLA	VIVIENDA UNIFAMILIAR	AV. EVITAMIENTO SECTOR ASOCIACION DE PRO-VIVIENDA MAGUISTERIAL CESAR FAUCHEUX PONCE Y MARTIRES DEL SUTEP MZ. Ñ LT. 25	LICENCIA DE EDIFICACION NUEVA
52	662771-2019	N° 069-2019-SGPU/GDU-MDCGAL	DIONICIA MAMANI MAQUERA	ING. LUIS ROBERTO NEYRA TUBILLA	VIVIENDA UNIFAMILIAR	SECTOR 05 PROMUVI SEÑOR DE LOS MILAGROS MZ. 185 LT. 07	LICENCIA DE EDIFICACION NUEVA
53	662238-2019	N° 070-2019-SGPU/GDU-MDCGAL	JANET MAGDALENA CHAMBI MAMANI	ING. LUIS ROBERTO NEYRA TUBILLA	VIVIENDA UNIFAMILIAR	SECTOR 04 PROMUVI SEÑOR DE LOS MILAGROS MZ. 173 LT. 12	LICENCIA DE EDIFICACION NUEVA
54	662225-2019	N° 071-2019-SGPU/GDU-MDCGAL	JORGE MAMANI PACO, CHINA AGUSTINA VILLAMONTE ILLACHURA	ING. LUIS ROBERTO NEYRA TUBILLA	VIVIENDA UNIFAMILIAR	SECTOR 02 PROMUVI SEÑOR DE LOS MILAGROS MZ. 113 LT. 22	LICENCIA DE EDIFICACION NUEVA
55	669681-2019	N° 072-2019-SGPU/GDU-MDCGAL	ASUNTA VIRACOCCHA ESPINOZA	ING. FERNANDO GILBERTO QUISPE PEÑA	VIVIENDA UNIFAMILIAR	ASENTAMIENTO HUMANO ASOCIACION DE VIVIENDA VISTA ALEGRE MZ. 02 LT. 03	LICENCIA DE EDIFICACION NUEVA
56	667266-2019	N° 073-2019-SGPU/GDU-MDCGAL	ANTONIA MAMANI SIGUAYRO	ING. FERNANDO GILBERTO QUISPE PEÑA	VIVIENDA UNIFAMILIAR	HABILITACION URBANA PROMUVI VIÑANI AMPLIACION I ETAPA MZ. 504 LT. 16	LICENCIA DE EDIFICACION NUEVA
57	657967-2019	N° 074-2019-SGPU/GDU-MDCGAL	MAURO CONDORI CHOQUE	ARQ. JESUS LEONARDO MAMANI CHANINI	VIVIENDA UNIFAMILIAR	SECTOR 26 VIÑANI (ANTES LOTE 10-A7 SESCTOR VIÑANI) MZ. 06 LT. 30	LICENCIA DE EDIFICACION NUEVA
58	666045-2019	N° 075-2019-SGPU/GDU-MDCGAL	JUAN QUENTA BRIO, JULIA PARI MAMANI	ING. FERNANDO GILBERTO QUISPE PEÑA	VIVIENDA UNIFAMILIAR	HABILITACION URBANA PROMUVI VIÑANI III MZ. 452 LT. 17	LICENCIA DE EDIFICACION NUEVA
59	666029-2019	N° 076-2019-SGPU/GDU-MDCGAL	CLIMACO ARIRAMA CARITIMARI, EUDOCIA MARTINA TEAGUAS MOZOMBITE	ING. FERNANDO GILBERTO QUISPE PEÑA	VIVIENDA UNIFAMILIAR	SECTOR 04 AMPLIACION VIÑANI MZ. 19 LT. 22	LICENCIA DE EDIFICACION NUEVA
60	667267-2019	N° 077-2019-SGPU/GDU-MDCGAL	ASCENCIA CARMEN OSCO CHIPANA	ING. FERNANDO GILBERTO QUISPE PEÑA	VIVIENDA UNIFAMILIAR	SECTOR 04 AMPLIACION VIÑANI MZ. 27 LT. 14	LICENCIA DE EDIFICACION NUEVA
61	667255-2019	N° 078-2019-SGPU/GDU-MDCGAL	IRMA BRIGIDA VIDAL LARICO	ING. FERNANDO GILBERTO QUISPE PEÑA	VIVIENDA UNIFAMILIAR	SECTOR 04 AMPLIACION VIÑANI MZ. 39 LT. 11	LICENCIA DE EDIFICACION NUEVA
62	669686-2019	N° 079-2019-SGPU/GDU-MDCGAL	VIDELA LUZ LOZA TICONA	ING. FERNANDO GILBERTO QUISPE PEÑA	VIVIENDA UNIFAMILIAR	HABILITACION URBANA PROMUVI VIÑANI III MZ. 410 LT. 36	LICENCIA DE EDIFICACION NUEVA
63	667268-2019	N° 080-2019-SGPU/GDU-MDCGAL	CARLOTA TORREZ HUALLPA	ING. FERNANDO GILBERTO QUISPE PEÑA	VIVIENDA UNIFAMILIAR	ZONA PROMUVI LA UNION MZ. 110 LT. 06	LICENCIA DE EDIFICACION NUEVA
64	668926-2019	N° 081-2019-SGPU/GDU-MDCGAL	NILDA CHOQUE FERNANDEZ	ARQ. EBERT LUIS MIRANDA MARCA	VIVIENDA MULTIFAMILIAR	ASENTAMIENTO HUMANO ASOCIACION DE VIVIENDA VILLA 28 DE AGOSTO MZ. 01 LT. 16	LICENCIA DE EDIFICACION NUEVA
65	669684-2019	N° 082-2019-SGPU/GDU-MDCGAL	FREDY ZELA CCALLOTICONA, AYDE SARMIENTO ANCACHI	ING. FERNANDO GILBERTO QUISPE PEÑA	VIVIENDA UNIFAMILIAR	SECTOR 04 VIÑANI AMPLIACION VIÑANI MZ. 17 LT. 15	LICENCIA DE EDIFICACION NUEVA
66	667264-2019	N° 083-2019-SGPU/GDU-MDCGAL	MARIO LOMA LUPACA, CESARIA ROSAS AJAHUANA	ING. FERNANDO GILBERTO QUISPE PEÑA	VIVIENDA UNIFAMILIAR	HABILITACION URBANA PROMUVI VIÑANI II MZ. 166 LT. 27	LICENCIA DE EDIFICACION NUEVA
67	669677-2019	N° 084-2019-SGPU/GDU-MDCGAL	VICTORIA FLORES ROMERO	ING. FERNANDO GILBERTO QUISPE PEÑA	VIVIENDA UNIFAMILIAR	SECTOR 26 VIÑANI (ANTES LOTE 10-A7 SECTOR VIÑANI) MZ. 03 LT. 24	LICENCIA DE EDIFICACION NUEVA
68	667269-2019	N° 085-2019-SGPU/GDU-MDCGAL	DOMITILA URRUTIA QUISPE	ING. FERNANDO GILBERTO QUISPE PEÑA	VIVIENDA UNIFAMILIAR	SECTOR 05 AMPLIACION VIÑANI MZ. 12 LT. 4-A	LICENCIA DE EDIFICACION NUEVA
69	666882-2019	N° 086-2019-SGPU/GDU-MDCGAL	SANDRA RAMOS MAQUERA	ARQ. JHONSON FRANK MAMANI VELASQUEZ	VIVIENDA UNIFAMILIAR	PROGRAMA DE VIVIENDA HABILITACION URBANA PROGRESIVA ALFONSO UGARTE MZ. M-2 LT. 06	LICENCIA DE EDIFICACION NUEVA
70	671317-2019	N° 087-2019-SGPU/GDU-MDCGAL	LIBORIA QQUECHO CONDORHUAMAN	ARQ. EBER JHON LARICO COLQUE	VIVIENDA UNIFAMILIAR	SECTOR 04 AMPLIACION VIÑANI MZ. 27 LT. 02	LICENCIA DE EDIFICACION NUEVA
71	662236-2019	N° 088-2019-SGPU/GDU-MDCGAL	VILMA CCALLOMAMANI MACHACA	ING. LUIS ROBERTO NEYRA TUBILLA	VIVIENDA UNIFAMILIAR	SECTOR 18 AMPLIACION VIÑANI MZ. 01 LT. 09	LICENCIA DE EDIFICACION NUEVA
72	666038-2019	N° 089-2019-SGPU/GDU-MDCGAL	EDGAR PARI GOMEZ	ING. FERNANDO GILBERTO QUISPE PEÑA	VIVIENDA UNIFAMILIAR	SECTOR 26 VIÑANI (ANTES LOTE 10-A7 SECTOR VIÑANI) MZ. 05 LT. 08	LICENCIA DE EDIFICACION NUEVA
73	666048-2019	N° 090-2019-SGPU/GDU-MDCGAL	JUAN CASO CASTILLO, LEUCADIA MEZA ZEGARRA	ING. FERNANDO GILBERTO QUISPE PEÑA	VIVIENDA UNIFAMILIAR	HABILITACION URBANA PROMUVI VIÑANI II	LICENCIA DE EDIFICACION NUEVA

74	611641-2019	N° 091-2019-SGPU/GDU-MDCGAL	SADITH EVELIN CALIZAYA QUIÑONES	ING. LUIS ROBERTO NEYRA TUBILLA	VIVIENDA UNIFAMILIAR	ASENTAMIENTO HUMANO ASOCIACION DE VIVIENDA VILLA SAN FRANCISCO MZ. 16 LT. 37	MODIFICACION DE PROYECTO - EDIFICACION NUEVA
75	666042-2019	N° 092-2019-SGPU/GDU-MDCGAL	ANDRE JOSE GOMEZ CASAS	ING. FERNANDO GILBERTO QUISPE PEÑA	VIVIENDA UNIFAMILIAR	SECTOR 07 AMPLIACION VIÑANI MZ. 21 LT. 06	LICENCIA DE EDIFICACION NUEVA
76	605095-2018	N° 094-2019-SGPU/GDU-MDCGAL	EVELYN MADELEINE ARANCIBIA FERNANDEZ DAVILA	ARQ. FRANCISCO PERCY TORRICO FRISANCHO	VIVIENDA UNIFAMILIAR	ASENTAMIENTO HUMANO PROGRAMA MUNICIPAL DE VIVIENDA CONO SUR ESTE MZ.J LT.04	REGULARIZACION DE LICENCIA DE EDIFICACION
77	673452-2019	N° 095-2019-SGPU/GDU-MDCGAL	EDUARDO GUTIERREZ LOZA	ING. ENIO ALZA REYES	VIVIENDA UNIFAMILIAR	HABILITACION URBANA PROMUVI VIÑANI MZ. 113 LT. 02	VIVIENDA UNIFAMILIAR
78	678444-2019	N° 098-2019-SGPU/GDU-MDCGAL	BEATRIZ CACASASA CACASASA	ING. ENIO ALZA REYES	VIVIENDA UNIFAMILIAR	HABILITACION URBANA PROMUVI VIÑANI MZ. 113 LT. 02	MODIFICACION DE PROYECTO - EDIFICACION NUEVA
79	678437-2019	N° 099-2019-SGPU/GDU-MDCGAL	PAULO MAMANI TICONA	ING. ENIO ALZA REYES	VIVIENDA UNIFAMILIAR	A.A.H.H. ASOCIACION DE VIVIENDA VISTA ALEGRE MZ. 08 LT.04	MODIFICACION DE PROYECTO - EDIFICACION NUEVA
80	545602-2017	N° 101-2019-SGPU/GDU-MDCGAL	SUSANA LAURA JUAREZ CANQUI	ARQ. LOURDES ANGELICA PARI PERCCA	VIVIENDA UNIFAMILIAR	PROGRAMA DE VIVIENDA HABILITACION URBANA PROGRESIVA ALFONSO UGARTE MZ. B-2 LT. 21	LICENCIA DE EDIFICACION NUEVA
81	685430-2019	N° 103-2019-SGPU/GDU-MDCGAL	DELIA AMALIA CONDPORI CONDORI	ING. ENIO ALZA REYES	VIVIENDA UNIFAMILIAR	HABILITACION URBANA PAMPAS VIÑANI I MZ 103 LOTE 08	MODIFICACION DE PROYECTO
82	686576-2019	N° 105-2019-SGPU/GDU-MDCGAL	AIDA MERY PAZA CERVANTES	ING. ENIO ALZA REYES	VIVIENDA UNIFAMILIAR	HABILITACION URBANA PROMUVI VIÑANI IV	MODIFICACION DE PROYECTO

N.M.

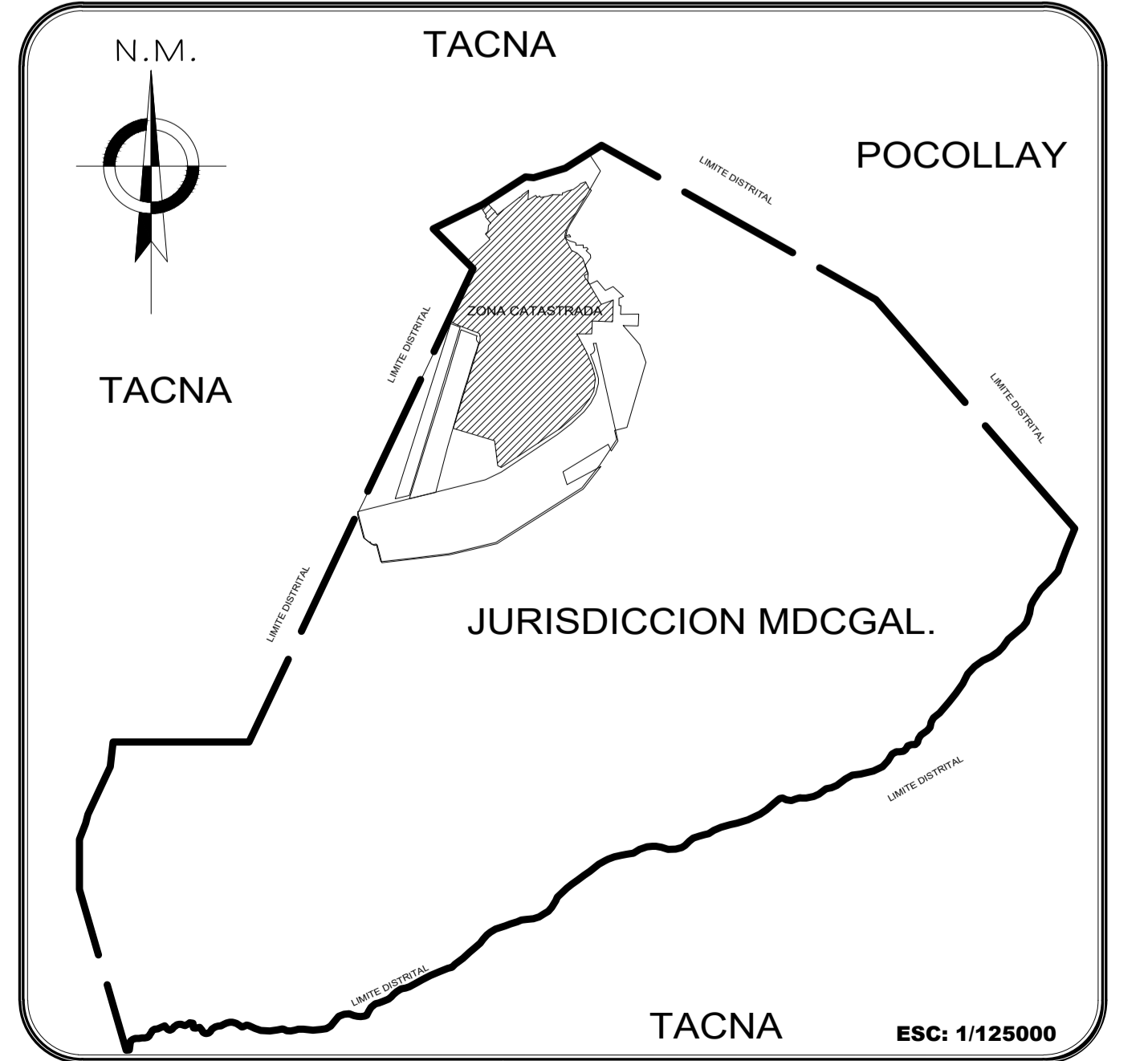
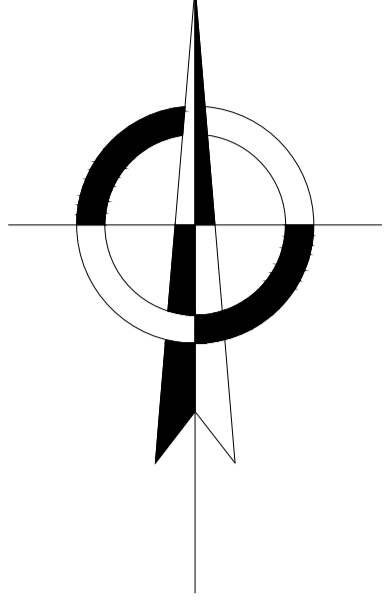

PLANO BASICO REFERENCIAL D.C.G.A.L.

MUNICIPALIDAD DISTRITAL CORONEL GREGORIO ALBARRACIN LANCHIPA ESC : 1/7500



UNIVERSIDAD PRIVADA DE TACNA

MUNICIPALIDAD DISTRITAL CRNL. GREGORIO ALBARRACIN LANCHIPA
GERENCIA DE DESARROLLO URBANO
SUB GERENCIA DE CATASTRO Y MARGES DE BIENES

PLANO BASICO REFERENCIAL D.C.G.A.L.

01