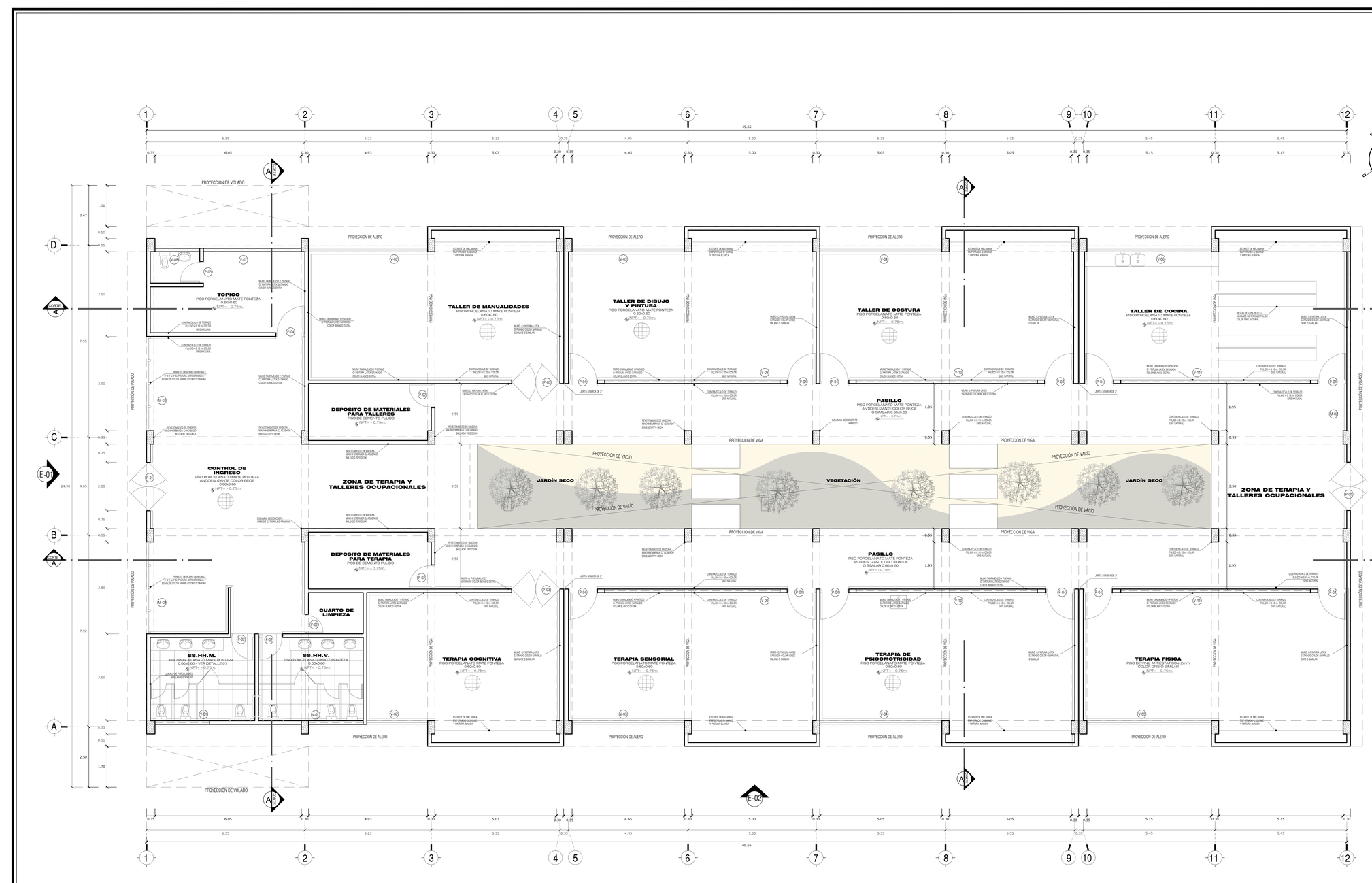

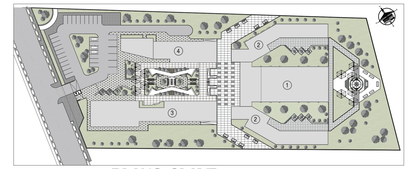

PLANO CLAVE

UBICACIÓN DE BLOQUES
ESCALA 1/1000

LEYENDA	
1	ZONA DE TERAPIAS Y TALLERES OCUPACIONALES
2	ZONA DE RESIDENCIA E INTERNAMIENTO
3	ZONA COMPLEMENTARIA - UNIDAD DE CONSULTA EXTERNA
4	ZONA ADMINISTRATIVA - ZONA COMPLEMENTARIA

CUADRO DE PUERTAS

TIPO	ANCHO	ALTO	ALFEIZAR	CANTIDAD	DESCRIPCIÓN
P-1	2.00	2.10	------	02	PUERTA TIPO SISTEMA CON MARCO DE ALUMINIO DOBLE HOJA C/ VIDRIO TEMPLA DE 6MM Y AISLANTE ACUSTICO FIBRA DE LANA, MARCO DE CAJON 1 HOJA/ VIDRIO TEMPLEX DE 6MM, BISAGRAS DE ACERO INOXIDABLE
P-2	1.00	2.10	------	05	PUERTA TIPO SISTEMA CONTRAPLACADA DE MADERA CEDRO CON TRIPLAY 6MM, MARCO DE CAJON 1 HOJA/ VIDRIO TEMPLEX DE 6MM, BISAGRAS DE ACERO INOXIDABLE
P-3	2.00	2.10	------	02	PUERTA TIPO SISTEMA CONTRAPLACADA DE MADERA CEDRO CON TRIPLAY 6MM, MARCO DE CAJON 2 HOJAS/ VIDRIO TEMPLEX DE 6MM, BISAGRAS DE ACERO INOXIDABLE
P-4	1.20	2.10	------	15	PUERTA TIPO SISTEMA CONTRAPLACADA DE MADERA CEDRO CON TRIPLAY 6MM, MARCO DE CAJON 1 HOJA/ VIDRIO TEMPLEX DE 6MM, BISAGRAS DE ACERO INOXIDABLE
P-5	0.90	2.10	------	03	PUERTA TIPO SISTEMA CONTRAPLACADA DE MADERA CEDRO CON TRIPLAY 6MM, MARCO DE CAJON 1 HOJA/ VIDRIO TEMPLEX DE 6MM, BISAGRAS DE ACERO INOXIDABLE

CUADRO DE MAMPARAS

TIPO	ANCHO	ALTO	ALFEIZAR	CANTIDAD	DESCRIPCIÓN
M-1	3.90	2.27	------	01	T.SIST., CAMARCO DE ALUMINIO, VIDRIO TEMPLADO INCOLORO DE 6MM CON PERFILES DE ALUMINIO
M-2	3.80	2.27	------	01	T.SIST., CAMARCO DE ALUMINIO, VIDRIO TEMPLADO INCOLORO DE 6MM CON PERFILES DE ALUMINIO
M-3	3.90	2.78	------	01	T.SIST., CAMARCO DE ALUMINIO, VIDRIO TEMPLADO INCOLORO DE 6MM CON PERFILES DE ALUMINIO
M-4	3.80	2.78	------	01	T.SIST., CAMARCO DE ALUMINIO, VIDRIO TEMPLADO INCOLORO DE 6MM CON PERFILES DE ALUMINIO
M-5	3.60	2.78	------	01	T.SIST., CAMARCO DE ALUMINIO, VIDRIO TEMPLADO INCOLORO DE 6MM CON PERFILES DE ALUMINIO
M-6	3.50	2.78	------	01	T.SIST., CAMARCO DE ALUMINIO, VIDRIO TEMPLADO INCOLORO DE 6MM CON PERFILES DE ALUMINIO

CUADRO DE VENTANAS

TIPO	ANCHO	ALTO	ALFEIZAR	CANTIDAD	DESCRIPCIÓN
V-1	2.25	0.60	1.67	02	CRISTAL TEMPLADO INCOLORO DE 6MM C/PERFILES DE ALUMINIO ACABADO ANODIZADO NATURAL MATE
V-2	1.50	2.57	0.20	02	CRISTAL TEMPLADO INCOLORO DE 6MM C/PERFILES DE ALUMINIO ACABADO ANODIZADO NATURAL MATE
V-3	4.65	2.57	0.20	02	CRISTAL TEMPLADO INCOLORO DE 6MM C/PERFILES DE ALUMINIO ACABADO ANODIZADO NATURAL MATE
V-4	5.05	2.57	0.20	02	CRISTAL TEMPLADO INCOLORO DE 6MM C/PERFILES DE ALUMINIO ACABADO ANODIZADO NATURAL MATE
V-5	5.15	2.57	0.20	01	CRISTAL TEMPLADO INCOLORO DE 6MM C/PERFILES DE ALUMINIO ACABADO ANODIZADO NATURAL MATE
V-6	5.15	1.47	1.00	01	CRISTAL TEMPLADO INCOLORO DE 6MM C/PERFILES DE ALUMINIO ACABADO ANODIZADO NATURAL MATE
V-7	4.05	0.60	1.67	01	CRISTAL TEMPLADO INCOLORO DE 6MM C/PERFILES DE ALUMINIO ACABADO ANODIZADO NATURAL MATE
V-8	1.65	0.60	1.67	01	CRISTAL TEMPLADO INCOLORO DE 6MM C/PERFILES DE ALUMINIO ACABADO ANODIZADO NATURAL MATE
V-9	7.25	0.60	1.67	02	CRISTAL TEMPLADO INCOLORO DE 6MM C/PERFILES DE ALUMINIO ACABADO ANODIZADO NATURAL MATE
V-10	7.50	0.60	1.67	02	CRISTAL TEMPLADO INCOLORO DE 6MM C/PERFILES DE ALUMINIO ACABADO ANODIZADO NATURAL MATE
V-11	7.85	0.60	1.67	02	CRISTAL TEMPLADO INCOLORO DE 6MM C/PERFILES DE ALUMINIO ACABADO ANODIZADO NATURAL MATE
V-12	1.70	0.60	2.33	02	CRISTAL TEMPLADO INCOLORO DE 6MM C/PERFILES DE ALUMINIO ACABADO ANODIZADO NATURAL MATE
V-13	7.85	0.95	1.97	03	CRISTAL TEMPLADO INCOLORO DE 6MM C/PERFILES DE ALUMINIO ACABADO ANODIZADO NATURAL MATE
V-14	1.67	0.95	1.97	03	CRISTAL TEMPLADO INCOLORO DE 6MM C/PERFILES DE ALUMINIO ACABADO ANODIZADO NATURAL MATE

ARQUITECTURA

DISTRIBUCIÓN: PRIMER NIVEL

ZONA DE TERAPIA Y TALLERES
ESCALA 1/50

PROPUESTA DE UN CENTRO DE ATENCIÓN INTEGRAL PARA MEJORAR LA COBERTURA DE SALUD MENTAL DEL ADULTO MAYOR EN LA REGIÓN DE TACNA - 2018

UPT
Facultad de Arquitectura y Urbanismo

UNIVERSIDAD PRIVADA DE TACNA
FACULTAD DE ARQUITECTURA Y URBANISMO

PROYECTO: "PROYECTO ARQUITECTONICO "PROPUESTA DE UN CENTRO DE ATENCIÓN INTEGRAL PARA MEJORAR LA COBERTURA DE SALUD MENTAL DEL ADULTO MAYOR EN LA REGIÓN DE TACNA - 2018"

VI TALLER TUTORIAL DE TESIS

PLANO: PROYECTO - PRIMER NIVEL - ZONA DE TERAPIA Y TALLERES

ASESOR: DR. ARQ. Y URB. LUIS ALBERTO CABRERA ZUÑIGA

TESISTA: BACH. ARQ. ANGELY KARELL, ATENCIO ESCOBAR

ESCALA: 1/50 FECHA: DIC. 2018

Nº de LAMINA: A-07

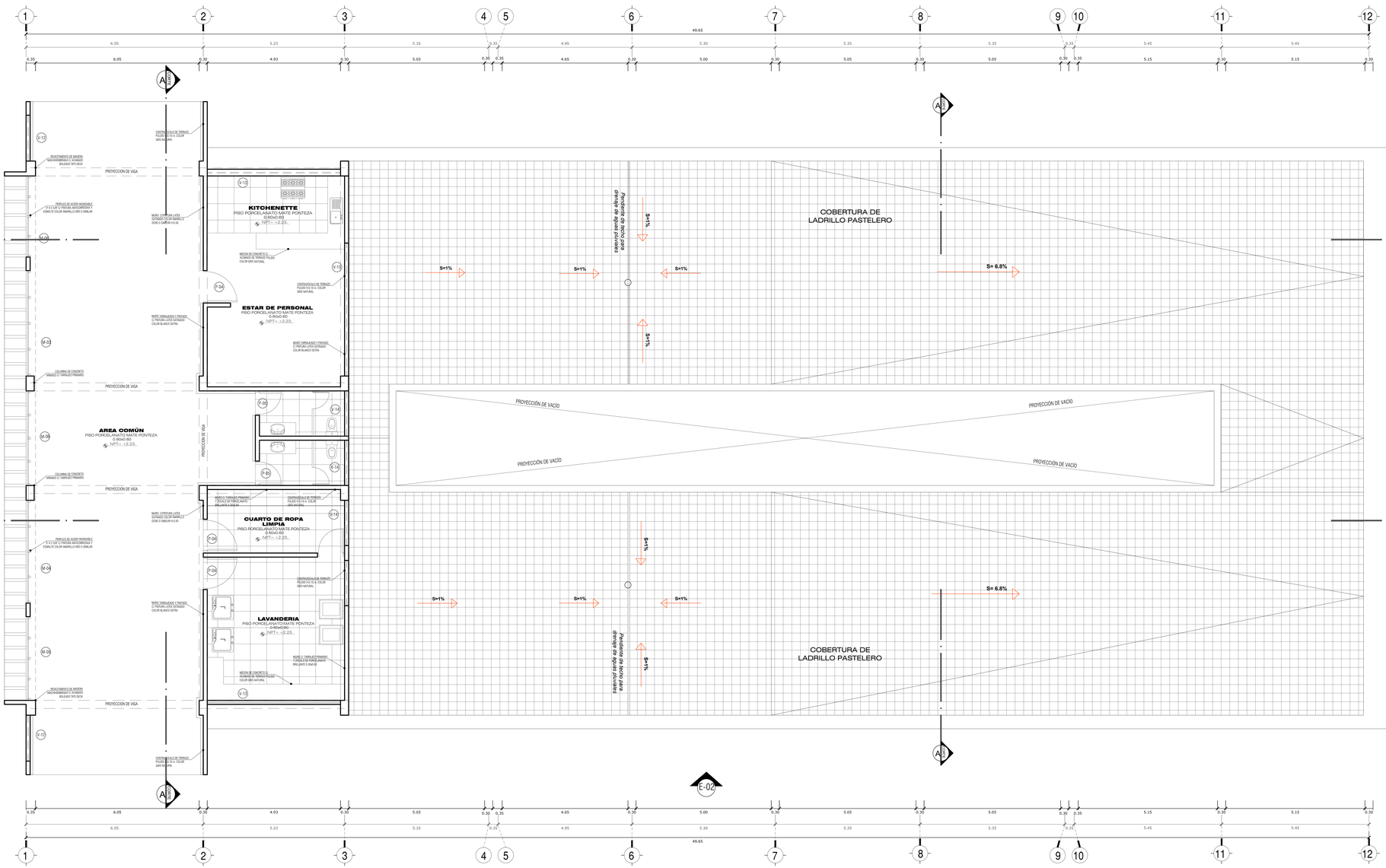

PLANO CLAVE

UBICACIÓN DE BLOQUES
ESCALA 1/1000

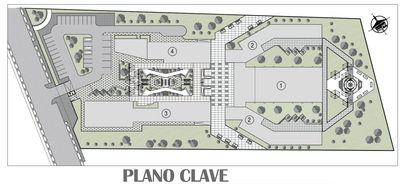

LEYENDA

1	ZONA DE TERAPIAS Y TALLERES OCUPACIONALES
2	ZONA DE RESIDENCIA E INTERNAMIENTO
3	ZONA COMPLEMENTARIA - UNIDAD DE CONSULTA EXTERNA
4	ZONA ADMINISTRATIVA - ZONA COMPLEMENTARIA

CUADRO DE PUERTAS

TIPO	ANCHO	ALTO	ALFEIZAR	CANTIDAD	DESCRIPCIÓN
P-1	2.00	2.10	------	02	PUERTA TIPO SISTEMA CON MARCO DE ALUMINIO, DOBLE HOJA C/ VIDRIO TEMPLA DE 6MM Y AISLANTE ACUSTICO FIRM DE LANA. MARCO DE CAJON CON BISAGRAS DE ACERO INOXIDABLE
P-2	1.00	2.10	------	05	PUERTA TIPO SISTEMA CONTRAPLACADA DE MADERA CEDRO CON TRIPLAY 6MM. MARCO DE CAJON 1 HOJA/C/ VIDRIO TEMPLEN DE 6MM. BISAGRAS DE ACERO INOXIDABLE
P-3	2.00	2.10	------	02	PUERTA TIPO SISTEMA CONTRAPLACADA DE MADERA CEDRO CON TRIPLAY 6MM. MARCO DE CAJON 2 HOJAS/ VIDRIO TEMPLEN DE 6MM. BISAGRAS DE ACERO INOXIDABLE
P-4	1.20	2.10	------	15	PUERTA TIPO SISTEMA CONTRAPLACADA DE MADERA CEDRO CON TRIPLAY 6MM. MARCO DE CAJON 1 HOJA/C/ VIDRIO TEMPLEN DE 6MM. BISAGRAS DE ACERO INOXIDABLE
P-5	0.90	2.10	------	03	PUERTA TIPO SISTEMA CONTRAPLACADA DE MADERA CEDRO CON TRIPLAY 6MM. MARCO DE CAJON 1 HOJA/C/ VIDRIO TEMPLEN DE 6MM. BISAGRAS DE ACERO INOXIDABLE

CUADRO DE MAMPARAS

TIPO	ANCHO	ALTO	ALFEIZAR	CANTIDAD	DESCRIPCIÓN
M-1	3.90	2.27	------	01	T/GST. C/MARCO DE ALUMINIO, VIDRIO TEMPLADO INCOLORO DE 6MM CON PERFILES DE ALUMINIO
M-2	3.80	2.27	------	01	T/GST. C/MARCO DE ALUMINIO, VIDRIO TEMPLADO INCOLORO DE 6MM CON PERFILES DE ALUMINIO
M-3	3.90	2.78	------	01	T/GST. C/MARCO DE ALUMINIO, VIDRIO TEMPLADO INCOLORO DE 6MM CON PERFILES DE ALUMINIO
M-4	3.80	2.78	------	01	T/GST. C/MARCO DE ALUMINIO, VIDRIO TEMPLADO INCOLORO DE 6MM CON PERFILES DE ALUMINIO
M-5	3.60	2.78	------	01	T/GST. C/MARCO DE ALUMINIO, VIDRIO TEMPLADO INCOLORO DE 6MM CON PERFILES DE ALUMINIO
M-6	3.50	2.78	------	01	T/GST. C/MARCO DE ALUMINIO, VIDRIO TEMPLADO INCOLORO DE 6MM CON PERFILES DE ALUMINIO

CUADRO DE VENTANAS

TIPO	ANCHO	ALTO	ALFEIZAR	CANTIDAD	DESCRIPCIÓN
V-1	2.25	0.60	1.67	02	CRISTAL TEMPLADO INCOLORO DE 6MM C/PERFILES DE ALUMINIO ACABADO ANODIZADO NATURAL MATE
V-2	1.50	2.07	0.20	02	CRISTAL TEMPLADO INCOLORO DE 6MM C/PERFILES DE ALUMINIO ACABADO ANODIZADO NATURAL MATE
V-3	4.65	2.07	0.20	02	CRISTAL TEMPLADO INCOLORO DE 6MM C/PERFILES DE ALUMINIO ACABADO ANODIZADO NATURAL MATE
V-4	5.05	2.07	0.20	02	CRISTAL TEMPLADO INCOLORO DE 6MM C/PERFILES DE ALUMINIO ACABADO ANODIZADO NATURAL MATE
V-5	5.15	2.07	0.20	01	CRISTAL TEMPLADO INCOLORO DE 6MM C/PERFILES DE ALUMINIO ACABADO ANODIZADO NATURAL MATE
V-6	5.15	1.47	1.00	01	CRISTAL TEMPLADO INCOLORO DE 6MM C/PERFILES DE ALUMINIO ACABADO ANODIZADO NATURAL MATE
V-7	4.05	0.60	1.87	01	CRISTAL TEMPLADO INCOLORO DE 6MM C/PERFILES DE ALUMINIO ACABADO ANODIZADO NATURAL MATE
V-8	1.85	0.60	1.87	01	CRISTAL TEMPLADO INCOLORO DE 6MM C/PERFILES DE ALUMINIO ACABADO ANODIZADO NATURAL MATE
V-9	7.25	0.60	1.67	02	CRISTAL TEMPLADO INCOLORO DE 6MM C/PERFILES DE ALUMINIO ACABADO ANODIZADO NATURAL MATE
V-10	7.50	0.60	1.67	02	CRISTAL TEMPLADO INCOLORO DE 6MM C/PERFILES DE ALUMINIO ACABADO ANODIZADO NATURAL MATE
V-11	7.85	0.60	1.67	02	CRISTAL TEMPLADO INCOLORO DE 6MM C/PERFILES DE ALUMINIO ACABADO ANODIZADO NATURAL MATE
V-12	1.70	0.60	2.33	02	CRISTAL TEMPLADO INCOLORO DE 6MM C/PERFILES DE ALUMINIO ACABADO ANODIZADO NATURAL MATE
V-13	7.85	0.95	1.97	03	CRISTAL TEMPLADO INCOLORO DE 6MM C/PERFILES DE ALUMINIO ACABADO ANODIZADO NATURAL MATE
V-14	1.67	0.95	1.97	03	CRISTAL TEMPLADO INCOLORO DE 6MM C/PERFILES DE ALUMINIO ACABADO ANODIZADO NATURAL MATE

DISTRIBUCIÓN: SEGUNDO NIVEL

ZONA DE TERAPIA Y TALLERES
ESCALA 1/50

PROPUESTA DE UN CENTRO DE ATENCIÓN INTEGRAL PARA MEJORAR LA COBERTURA DE SALUD MENTAL DEL ADULTO MAYOR EN LA REGIÓN DE TACNA - 2018

UPT
Facultad de Arquitectura y Urbanismo

UNIVERSIDAD PRIVADA DE TACNA
FACULTAD DE ARQUITECTURA Y URBANISMO

PROYECTO: "PROYECTO ARQUITECTONICO "PROPUESTA DE UN CENTRO DE ATENCIÓN INTEGRAL PARA MEJORAR LA COBERTURA DE SALUD MENTAL DEL ADULTO MAYOR EN LA REGIÓN DE TACNA - 2018"

VI TALLER TUTORIAL DE TESIS

PLANO: PROYECTO - SEGUNDO NIVEL - ZONA DE TERAPIA Y TALLERES

ASESOR: DR. ARQ. Y URB. LUIS ALBERTO CABRERA ZUÑIGA

TESISTA: BACH. ARQ. ANGELY KARELL ATENCIO ESCOBAR

Nº de LAMINA: A-08

ESCALA: 1/50 FECHA: DIC. 2018

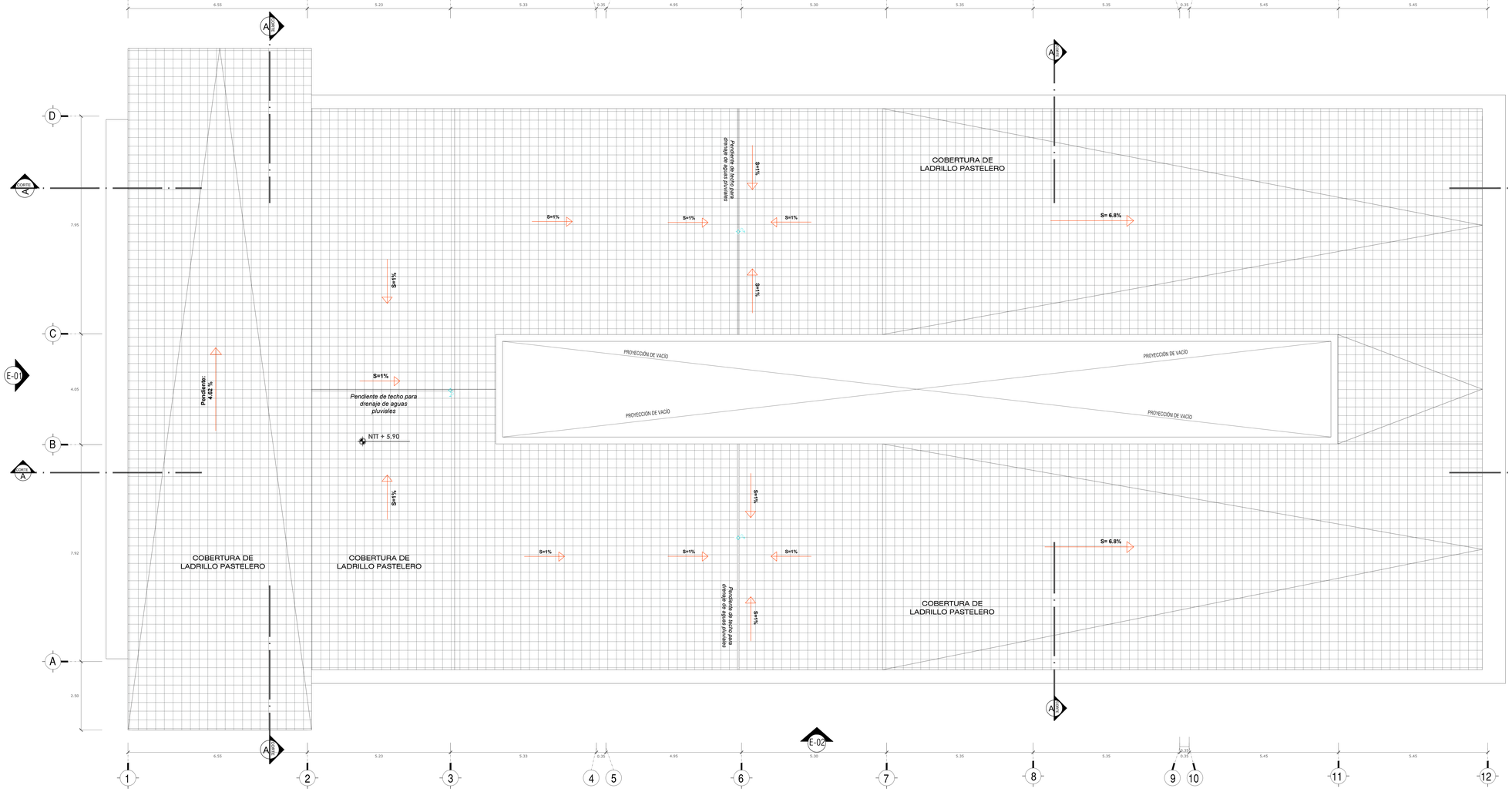

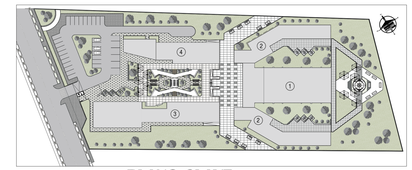

PLANO CLAVE

UBICACIÓN DE BLOQUES
ESCALA 1/1000

LEYENDA

1	ZONA DE TERAPIAS Y TALLERES OCUPACIONALES
2	ZONA DE RESIDENCIA E INTERNAMIENTO
3	ZONA COMPLEMENTARIA - UNIDAD DE CONSULTA EXTERNA
4	ZONA ADMINISTRATIVA - ZONA COMPLEMENTARIA

CUADRO DE PUERTAS

TIPO	ANCHO	ALTO	ALFEIZAR	CANTIDAD	DESCRIPCIÓN
P-1	2.00	2.10	-----	02	PUERTA TIPO SISTEMA CON MARCO DE ALUMINIO, DOBLE HOJA C/ VIDRIO TEMPLEX DE 8MM Y AISLANTE ACUSTICO FIBRA DE LANA, MARCO DE CAJON CON BISAGRAS DE ACERO INOXIDABLE
P-2	1.00	2.10	-----	05	PUERTA TIPO SISTEMA CONTRAPLACADA DE MADERA CEDRO CON TRIPLAY 8MM, MARCO DE CAJON Y HOJAC/ VIDRIO TEMPLEX DE 8MM, BISAGRAS DE ACERO INOXIDABLE
P-3	2.00	2.10	-----	02	PUERTA TIPO SISTEMA CONTRAPLACADA DE MADERA CEDRO CON TRIPLAY 8MM, MARCO DE CAJON Y HOJAC/ VIDRIO TEMPLEX DE 8MM, BISAGRAS DE ACERO INOXIDABLE
P-4	1.20	2.10	-----	15	PUERTA TIPO SISTEMA CONTRAPLACADA DE MADERA CEDRO CON TRIPLAY 8MM, MARCO DE CAJON Y HOJAC/ VIDRIO TEMPLEX DE 8MM, BISAGRAS DE ACERO INOXIDABLE
P-5	0.90	2.10	-----	03	PUERTA TIPO SISTEMA CONTRAPLACADA DE MADERA CERO CON TRIPLAY 8MM, MARCO DE CAJON Y HOJAC/ VIDRIO TEMPLEX DE 8MM, BISAGRAS DE ACERO INOXIDABLE

CUADRO DE MAMPARAS

TIPO	ANCHO	ALTO	ALFEIZAR	CANTIDAD	DESCRIPCIÓN
M-1	3.90	2.27	-----	01	T/SIST. C/MARCO DE ALUMINIO, VIDRIO TEMPLADO INCOLORO DE 8MM CON PERFILES DE ALUMINIO
M-2	3.80	2.27	-----	01	T/SIST. C/MARCO DE ALUMINIO, VIDRIO TEMPLADO INCOLORO DE 8MM CON PERFILES DE ALUMINIO
M-3	3.90	2.78	-----	01	T/SIST. C/MARCO DE ALUMINIO, VIDRIO TEMPLADO INCOLORO DE 8MM CON PERFILES DE ALUMINIO
M-4	3.80	2.78	-----	01	T/SIST. C/MARCO DE ALUMINIO, VIDRIO TEMPLADO INCOLORO DE 8MM CON PERFILES DE ALUMINIO
M-5	3.60	2.78	-----	01	T/SIST. C/MARCO DE ALUMINIO, VIDRIO TEMPLADO INCOLORO DE 8MM CON PERFILES DE ALUMINIO
M-6	3.50	2.78	-----	01	T/SIST. C/MARCO DE ALUMINIO, VIDRIO TEMPLADO INCOLORO DE 8MM CON PERFILES DE ALUMINIO

CUADRO DE VENTANAS

TIPO	ANCHO	ALTO	ALFEIZAR	CANTIDAD	DESCRIPCIÓN
V-1	2.25	0.60	1.67	02	CRISTAL TEMPLADO INCOLORO DE 8MM C/PERFILES DE ALUMINIO ACABADO ANODIZADO NATURAL MATE
V-2	1.50	2.07	0.20	02	CRISTAL TEMPLADO INCOLORO DE 8MM C/PERFILES DE ALUMINIO ACABADO ANODIZADO NATURAL MATE
V-3	4.65	2.07	0.20	02	CRISTAL TEMPLADO INCOLORO DE 8MM C/PERFILES DE ALUMINIO ACABADO ANODIZADO NATURAL MATE
V-4	5.05	2.07	0.20	02	CRISTAL TEMPLADO INCOLORO DE 8MM C/PERFILES DE ALUMINIO ACABADO ANODIZADO NATURAL MATE
V-5	5.15	2.07	0.20	01	CRISTAL TEMPLADO INCOLORO DE 8MM C/PERFILES DE ALUMINIO ACABADO ANODIZADO NATURAL MATE
V-6	5.15	1.47	1.00	01	CRISTAL TEMPLADO INCOLORO DE 8MM C/PERFILES DE ALUMINIO ACABADO ANODIZADO NATURAL MATE
V-7	4.05	0.60	1.87	01	CRISTAL TEMPLADO INCOLORO DE 8MM C/PERFILES DE ALUMINIO ACABADO ANODIZADO NATURAL MATE
V-8	1.85	0.60	1.87	01	CRISTAL TEMPLADO INCOLORO DE 8MM C/PERFILES DE ALUMINIO ACABADO ANODIZADO NATURAL MATE
V-9	7.25	0.60	1.67	02	CRISTAL TEMPLADO INCOLORO DE 8MM C/PERFILES DE ALUMINIO ACABADO ANODIZADO NATURAL MATE
V-10	7.50	0.60	1.67	02	CRISTAL TEMPLADO INCOLORO DE 8MM C/PERFILES DE ALUMINIO ACABADO ANODIZADO NATURAL MATE
V-11	7.85	0.60	1.67	02	CRISTAL TEMPLADO INCOLORO DE 8MM C/PERFILES DE ALUMINIO ACABADO ANODIZADO NATURAL MATE
V-12	1.70	0.60	2.33	02	CRISTAL TEMPLADO INCOLORO DE 8MM C/PERFILES DE ALUMINIO ACABADO ANODIZADO NATURAL MATE
V-13	7.85	0.95	1.97	03	CRISTAL TEMPLADO INCOLORO DE 8MM C/PERFILES DE ALUMINIO ACABADO ANODIZADO NATURAL MATE
V-14	1.67	0.95	1.97	03	CRISTAL TEMPLADO INCOLORO DE 8MM C/PERFILES DE ALUMINIO ACABADO ANODIZADO NATURAL MATE

ARQUITECTURA

DISTRIBUCIÓN: PLANO DE TECHOS

ZONA DE TERAPIA Y TALLERES
ESCALA 1/50

PROPUESTA DE UN CENTRO DE ATENCIÓN INTEGRAL PARA MEJORAR LA COBERTURA DE SALUD MENTAL DEL ADULTO MAYOR EN LA REGIÓN DE TACNA - 2018

UPT
Facultad de Arquitectura y Urbanismo

UNIVERSIDAD PRIVADA DE TACNA
FACULTAD DE ARQUITECTURA Y URBANISMO

PROYECTO: PROYECTO ARQUITECTONICO "PROPUESTA DE UN CENTRO DE ATENCIÓN INTEGRAL PARA MEJORAR LA COBERTURA DE SALUD MENTAL DEL ADULTO MAYOR EN LA REGIÓN DE TACNA - 2018"

VI TALLER TUTORIAL DE TESIS

PLANO: PROYECTO - PLANO DE TECHOS - ZONA DE TERAPIA Y TALLERES

ASESOR: DR. ARQ. Y URB. LUIS ALBERTO CARRERA ZUÑIGA

TESISTA: BACH. ARQ. ANGELY KARELL ATENCIO ESCOBAR

ESCALA: 1/50 FECHA: DIC. 2018

Nº de LAMINA: A-09

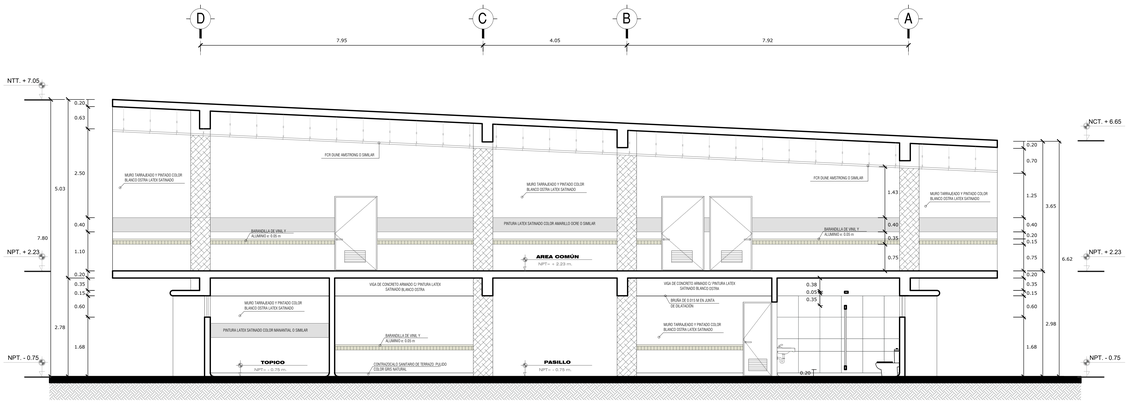

ARQUITECTURA

CORTE A - A'

ZONA DE TERAPIA Y TALLERES
ESCALA 1/50

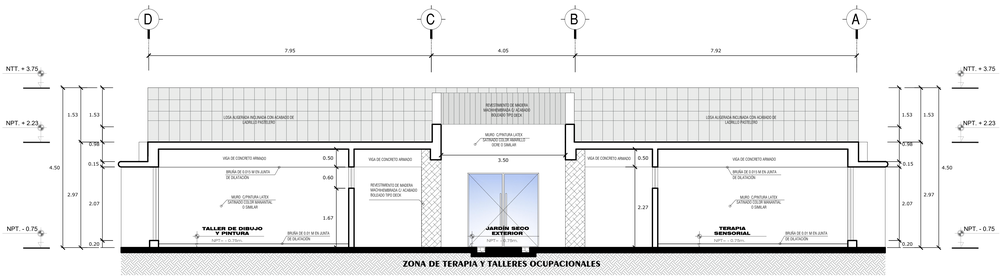

ARQUITECTURA

CORTE B - B'

ZONA DE TERAPIA Y TALLERES
ESCALA 1/50

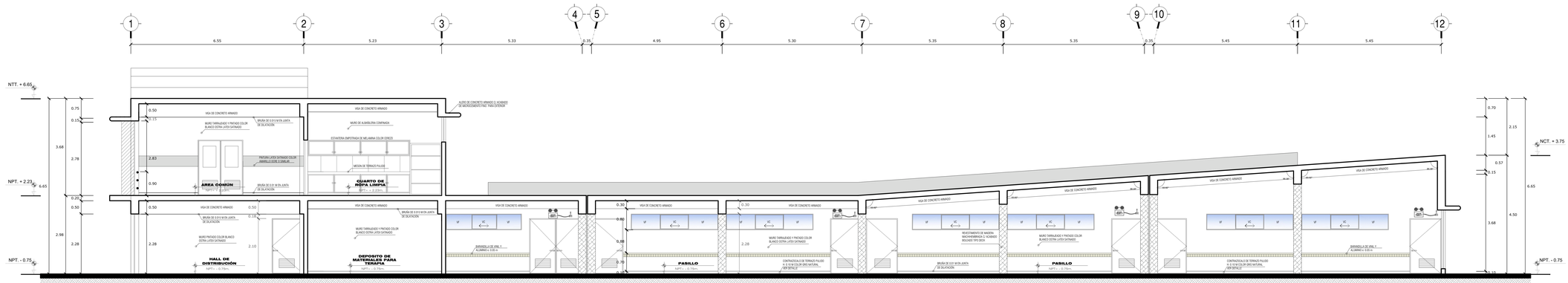

ARQUITECTURA

CORTE C - C'

ZONA DE TERAPIA Y TALLERES
ESCALA 1/50

PROPUESTA DE UN CENTRO DE ATENCIÓN INTEGRAL PARA MEJORAR LA COBERTURA DE SALUD MENTAL DEL ADULTO MAYOR EN LA REGIÓN DE TACNA - 2018

UPT
Facultad de Arquitectura y Urbanismo

UNIVERSIDAD PRIVADA DE TACNA
FACULTAD DE ARQUITECTURA Y URBANISMO

PROYECTO: "PROYECTO ARQUITECTONICO "PROPUESTA DE UN CENTRO DE ATENCIÓN INTEGRAL PARA MEJORAR LA COBERTURA DE SALUD MENTAL DEL ADULTO MAYOR EN LA REGIÓN DE TACNA - 2018"

VI TALLER TUTORIAL DE TESIS

PLANO: PROYECTO - CORTES - ZONA DE TERAPIA Y TALLERES OCUPACIONALES

ASESOR:	TESISTA:	Nº de LAMINA
DR. ARQ. Y URB. LUIS ALBERTO CABRERA ZUÑIGA	BACH. ARQ. ANGELY KARELL ATENCIO ESCOBAR	A-10
ESCALA: 1/50	FECHA: DIC. 2018	

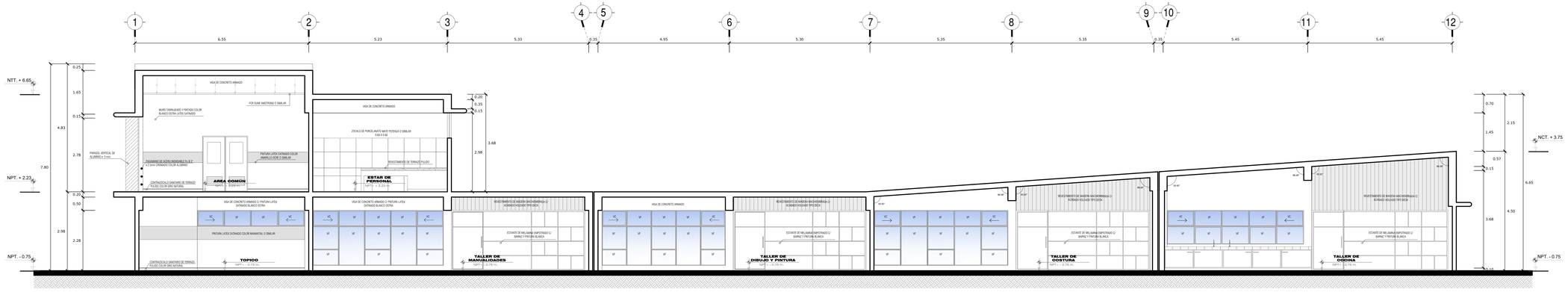

CORTE D - D'

ZONA DE TERAPIA Y TALLERES

ESCALA 1/50

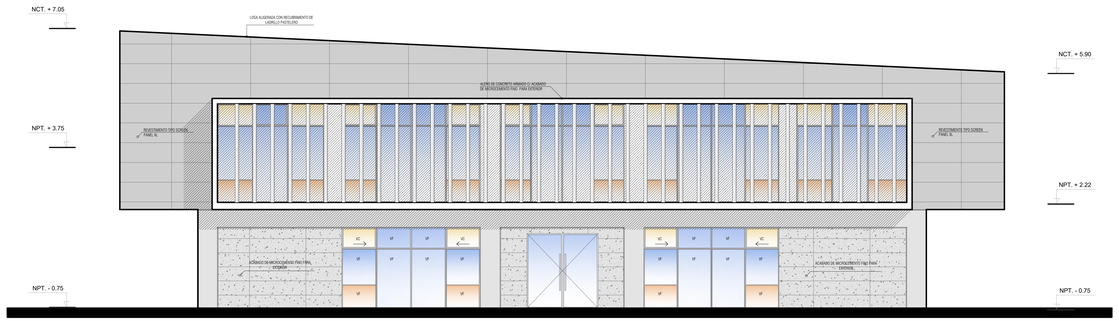

ELEVACIÓN 01

ZONA DE TERAPIA Y TALLERES

ESCALA 1/50

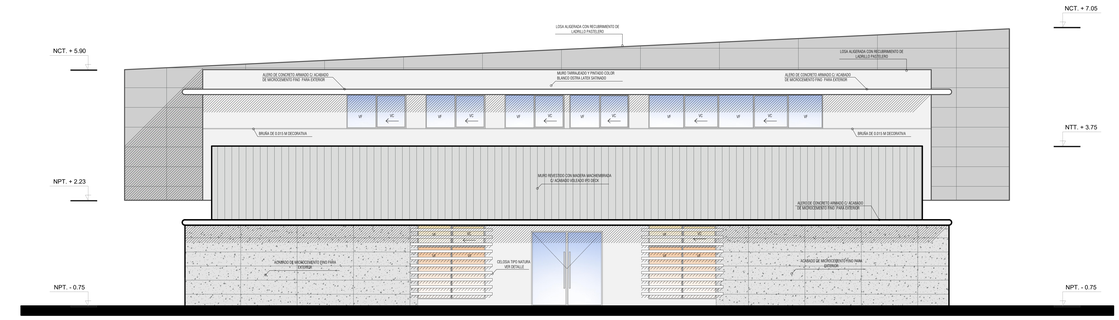

ELEVACIÓN 02

ZONA DE TERAPIA Y TALLERES

ESCALA 1/50

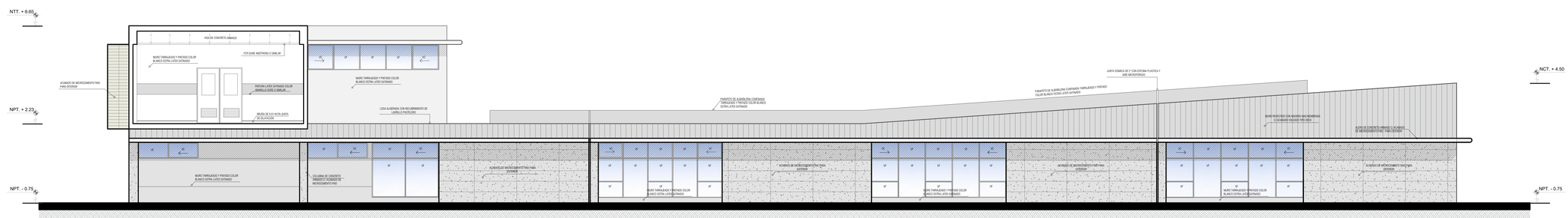

ELEVACIÓN 03

ZONA DE TERAPIA Y TALLERES

ESCALA 1/50

PROPUESTA DE UN CENTRO DE ATENCIÓN INTEGRAL PARA MEJORAR LA COBERTURA DE SALUD MENTAL DEL ADULTO MAYOR EN LA REGIÓN DE TACNA - 2018

UPT

Facultad de Arquitectura y Urbanismo

UNIVERSIDAD PRIVADA DE TACNA

FACULTAD DE ARQUITECTURA Y URBANISMO

PROYECTO: PROYECTO ARQUITECTONICO "PROPUESTA DE UN CENTRO DE ATENCIÓN INTEGRAL PARA MEJORAR LA COBERTURA DE SALUD MENTAL DEL ADULTO MAYOR EN LA REGIÓN DE TACNA - 2018".

VI TALLER TUTORIAL DE TESIS

PLANO: PROYECTO - CORTES Y ELEVACIONES- ZONA DE TERAPIA Y TALLERES

ASESOR: DR. ARQ. Y URB. LUIS ALBERTO CABRERA ZUÑIGA

TESISTA: BACH. ARQ. ANGELY KARELL ATENCIO ESCOBAR

ESCALA: 1/50

FECHA: DIC. 2018

Nº de LAMINA: A-11

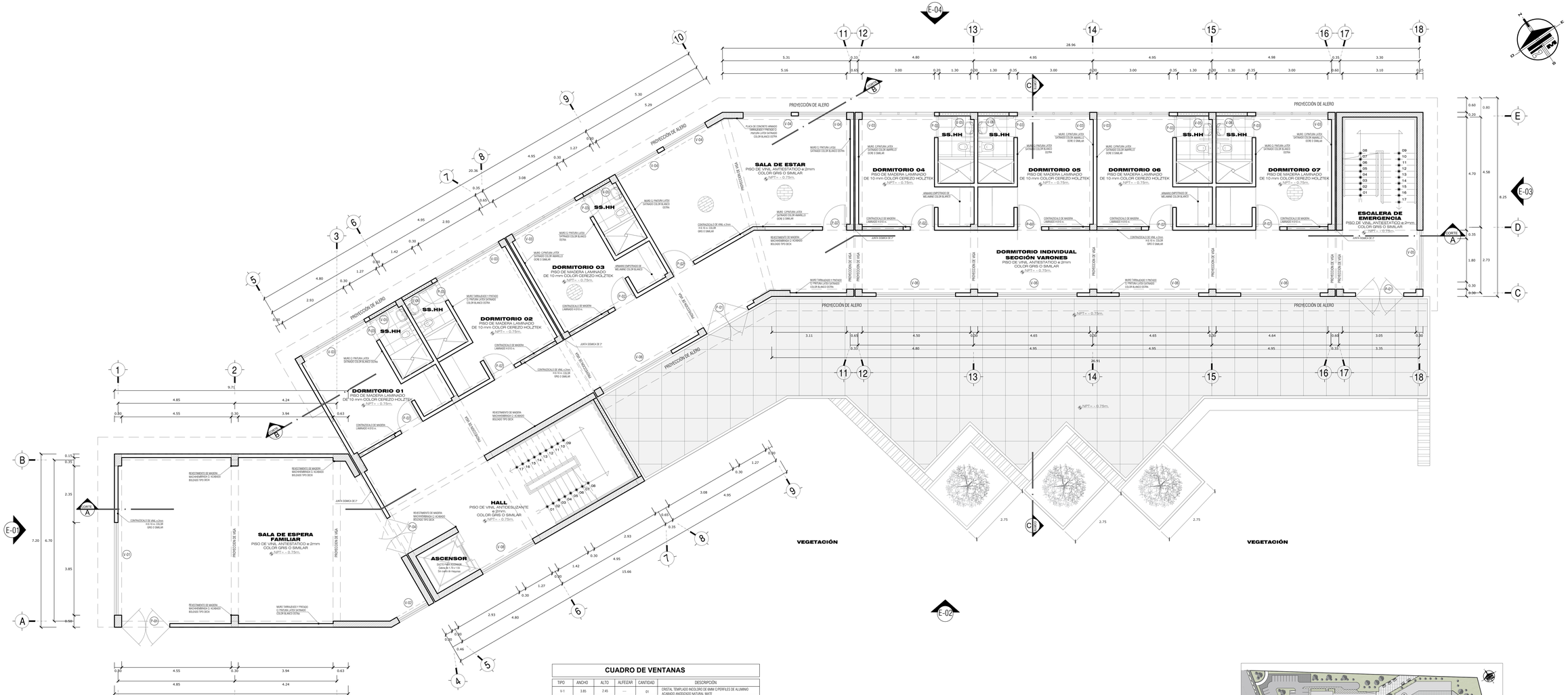

CUADRO DE VENTANAS

TIPO	ANCHO	ALTO	ALFEIZAR	CANTIDAD	DESCRIPCIÓN
V-1	3.85	2.45	---	01	CRISTAL TEMPLADO INCOLORO DE 6MM C/PERFILES DE ALUMINIO ACABADO ANODIZADO NATURAL MATE
V-2	1.40	5.95	0.20	01	CRISTAL TEMPLADO INCOLORO DE 6MM C/PERFILES DE ALUMINIO ACABADO ANODIZADO NATURAL MATE
V-3	3.00	2.27	0.20	07	CRISTAL TEMPLADO INCOLORO DE 6MM C/PERFILES DE ALUMINIO ACABADO ANODIZADO NATURAL MATE
V-4	2.00	2.27	0.20	04	CRISTAL TEMPLADO INCOLORO DE 6MM C/PERFILES DE ALUMINIO ACABADO ANODIZADO NATURAL MATE
V-5	2.45	2.27	0.20	01	CRISTAL TEMPLADO INCOLORO DE 6MM C/PERFILES DE ALUMINIO ACABADO ANODIZADO NATURAL MATE
V-6	3.30	2.27	0.20	01	CRISTAL TEMPLADO INCOLORO DE 6MM C/PERFILES DE ALUMINIO ACABADO ANODIZADO NATURAL MATE
V-7	4.05	0.60	1.67	01	CRISTAL TEMPLADO INCOLORO DE 6MM C/PERFILES DE ALUMINIO ACABADO ANODIZADO NATURAL MATE
V-8	2.50	5.25	0.20	01	CRISTAL TEMPLADO INCOLORO DE 6MM C/PERFILES DE ALUMINIO ACABADO ANODIZADO NATURAL MATE
V-9	6.20	0.80	0.90	01	CRISTAL TEMPLADO INCOLORO DE 6MM C/PERFILES DE ALUMINIO ACABADO ANODIZADO NATURAL MATE
V-10	4.55	0.80	0.90	01	CRISTAL TEMPLADO INCOLORO DE 6MM C/PERFILES DE ALUMINIO ACABADO ANODIZADO NATURAL MATE

CUADRO DE PUERTAS

TIPO	ANCHO	ALTO	ALFEIZAR	CANTIDAD	DESCRIPCIÓN
P-1	2.00	2.10	------	03	PUERTA TIPO SISTEMA CON MARCO DE ALUMINIO DOBLE HOJA C/ VIDRIO TEMPLEX DE 6MM Y AISLANTE ACUSTICO FIBRA DE LANA, MARCO DE CAJON CON BISAGRAS DE ACERO INOXIDABLE.
P-2	1.00	2.10	------	09	PUERTA TIPO SISTEMA CONTRAPLACADA DE MADERA CEDRO CON TRIPLAY 6MM, MARCO DE CAJON 1 HOJAC/ VIDRIO TEMPLEX DE 6MM, BISAGRAS DE ACERO INOXIDABLE
P-3	0.90	2.10	------	07	PUERTA TIPO SISTEMA CONTRAPLACADA DE MADERA CEDRO CON TRIPLAY 6MM, MARCO DE CAJON 2 HOJAC/ VIDRIO TEMPLEX DE 6MM, BISAGRAS DE ACERO INOXIDABLE
P-4	1.70	2.10	------	02	PUERTA TIPO SISTEMA CONTRAPLACADA DE MADERA CEDRO CON TRIPLAY 6MM, MARCO DE CAJON 2 HOJAC/ VIDRIO TEMPLEX DE 6MM, BISAGRAS DE ACERO INOXIDABLE

LEYENDA

1	ZONA DE TERAPIAS Y TALLERES OCUPACIONALES
2	ZONA DE RESIDENCIA E INTERNAMIENTO
3	ZONA COMPLEMENTARIA - UNIDAD DE CONSULTA EXTERNA
4	ZONA ADMINISTRATIVA - ZONA COMPLEMENTARIA

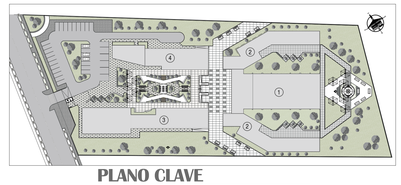

PLANO CLAVE

UBICACIÓN DE BLOQUES
ESCALA 1/1000

ARQUITECTURA

DISTRIBUCIÓN: PRIMER NIVEL

ZONA DE RESIDENCIA
ESCALA 1/50

PROPUESTA DE UN CENTRO DE ATENCIÓN INTEGRAL PARA MEJORAR LA COBERTURA DE SALUD MENTAL DEL ADULTO MAYOR EN LA REGIÓN DE TACNA - 2018

UPT
Facultad de Arquitectura y Urbanismo

UNIVERSIDAD PRIVADA DE TACNA
FACULTAD DE ARQUITECTURA Y URBANISMO

PROYECTO: PROYECTO ARQUITECTONICO "PROPUESTA DE UN CENTRO DE ATENCIÓN INTEGRAL PARA MEJORAR LA COBERTURA DE SALUD MENTAL DEL ADULTO MAYOR EN LA REGIÓN DE TACNA - 2018"

VI TALLER TUTORIAL DE TESIS

PLANO: PROYECTO - PRIMER NIVEL - ZONA DE RESIDENCIA

ASESOR: DR. ARQ. Y URB. LUIS ALBERTO CABRERA ZUÑIGA

TESISTA: BACH. ARQ. ANGELY KARELL ATENCIO ESCOBAR

ESCALA: 1/50 FECHA: DIC. 2018

Nº de LAMINA: A-12

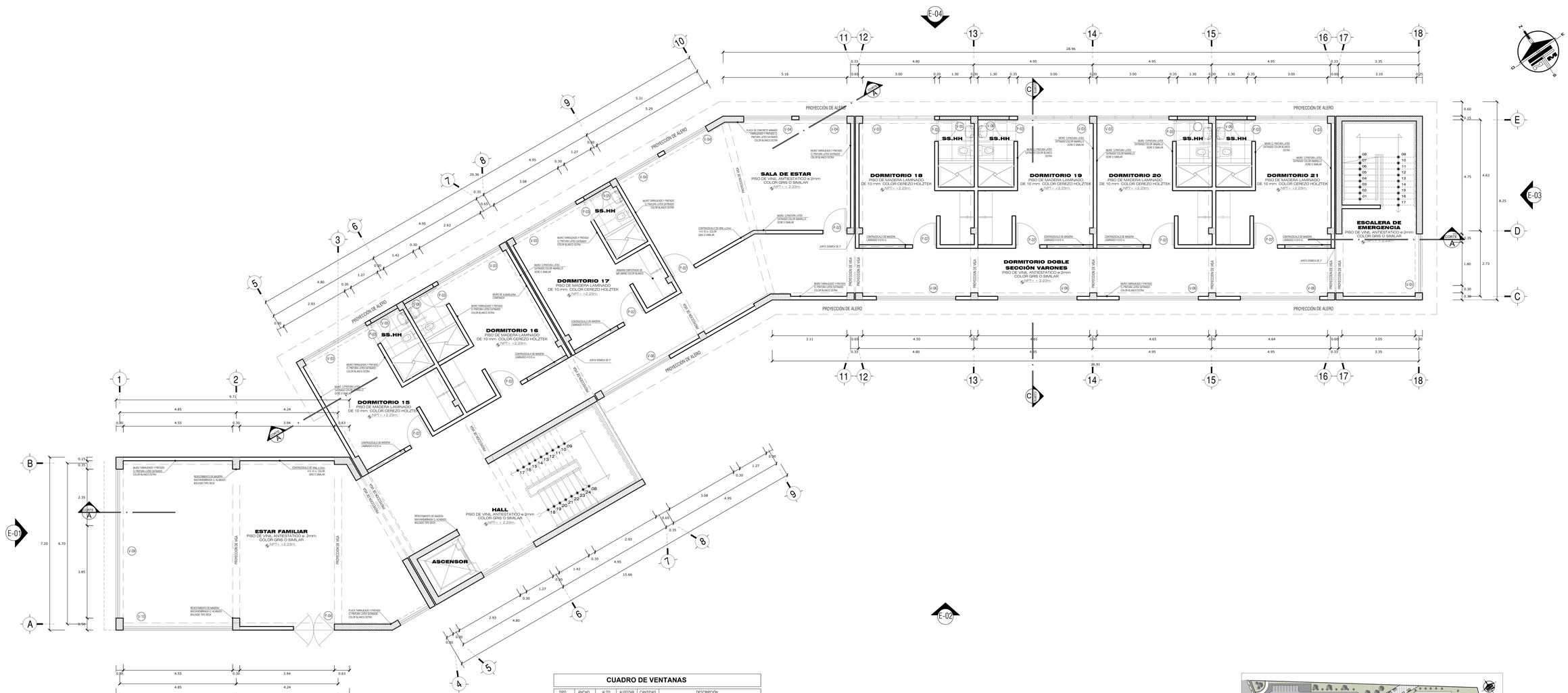

CUADRO DE VENTANAS

TIPO	ANCHO	ALTO	ALFEIZAR	CANTIDAD	DESCRIPCIÓN
V-1	3.85	2.45	---	01	CRISTAL TEMPLADO INCOLORO DE 6MM C/PERFILES DE ALUMINIO ACABADO ANODIZADO NATURAL MATE
V-2	1.40	5.95	0.20	01	CRISTAL TEMPLADO INCOLORO DE 6MM C/PERFILES DE ALUMINIO ACABADO ANODIZADO NATURAL MATE
V-3	3.00	2.27	0.20	07	CRISTAL TEMPLADO INCOLORO DE 6MM C/PERFILES DE ALUMINIO ACABADO ANODIZADO NATURAL MATE
V-4	2.00	2.27	0.20	04	CRISTAL TEMPLADO INCOLORO DE 6MM C/PERFILES DE ALUMINIO ACABADO ANODIZADO NATURAL MATE
V-5	2.45	2.27	0.20	01	CRISTAL TEMPLADO INCOLORO DE 6MM C/PERFILES DE ALUMINIO ACABADO ANODIZADO NATURAL MATE
V-6	3.30	2.27	0.20	01	CRISTAL TEMPLADO INCOLORO DE 6MM C/PERFILES DE ALUMINIO ACABADO ANODIZADO NATURAL MATE
V-7	4.05	0.60	1.67	01	CRISTAL TEMPLADO INCOLORO DE 6MM C/PERFILES DE ALUMINIO ACABADO ANODIZADO NATURAL MATE
V-8	2.50	5.25	0.20	01	CRISTAL TEMPLADO INCOLORO DE 6MM C/PERFILES DE ALUMINIO ACABADO ANODIZADO NATURAL MATE
V-9	6.20	0.80	0.90	01	CRISTAL TEMPLADO INCOLORO DE 6MM C/PERFILES DE ALUMINIO ACABADO ANODIZADO NATURAL MATE
V-10	4.55	0.80	0.90	01	CRISTAL TEMPLADO INCOLORO DE 6MM C/PERFILES DE ALUMINIO ACABADO ANODIZADO NATURAL MATE

CUADRO DE PUERTAS

TIPO	ANCHO	ALTO	ALFEIZAR	CANTIDAD	DESCRIPCIÓN
P-1	2.00	2.10	------	03	PUERTA TIPO SISTEMA CON MARCOS DE ALUMINIO DOBLE HOJA C/ VIDRIO TEMPLA DE 6MM Y ANLLANTE ACUSTICO FIBRA DE LANA, MARCO DE CAJON CON BISAGRAS DE ACERO INOXIDABLE
P-2	1.00	2.10	------	09	PUERTA TIPO SISTEMA CONTRAPLACADA DE MADERA CEDRO CON TRIPLAY 6MM, MARCO DE CAJON 1 HOJAC/ VIDRIO TEMPLEX DE 6MM. BISAGRAS DE ACERO INOXIDABLE
P-3	0.90	2.10	------	07	PUERTA TIPO SISTEMA CONTRAPLACADA DE MADERA CEDRO CON TRIPLAY 6MM, MARCO DE CAJON 1 HOJAC/ VIDRIO TEMPLEX DE 6MM. BISAGRAS DE ACERO INOXIDABLE
P-4	1.70	2.10	------	02	PUERTA TIPO SISTEMA CONTRAPLACADA DE MADERA CEDRO CON TRIPLAY 6MM, MARCO DE CAJON 2 HOJAC/ VIDRIO TEMPLEX DE 6MM. BISAGRAS DE ACERO INOXIDABLE

LEYENDA

1	ZONA DE TERAPIAS Y TALLERES OCUPACIONALES
2	ZONA DE RESIDENCIA E INTERNAMIENTO
3	ZONA COMPLEMENTARIA - UNIDAD DE CONSULTA EXTERNA
4	ZONA ADMINISTRATIVA - ZONA COMPLEMENTARIA

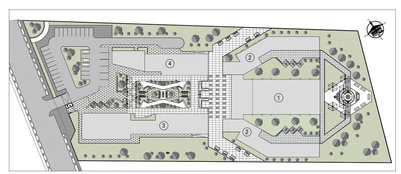

PLANO CLAVE

UBICACIÓN DE BLOQUES
ESCALA 1/1000

ARQUITECTURA

DISTRIBUCIÓN: SEGUNDO NIVEL

ZONA DE RESIDENCIA

ESCALA 1/50

PROPUESTA DE UN CENTRO DE ATENCIÓN INTEGRAL PARA MEJORAR LA COBERTURA DE SALUD MENTAL DEL ADULTO MAYOR EN LA REGIÓN DE TACNA - 2018

UPT
Facultad de Arquitectura y Urbanismo

UNIVERSIDAD PRIVADA DE TACNA
FACULTAD DE ARQUITECTURA Y URBANISMO

PROYECTO: PROYECTO ARQUITECTONICO "PROPUESTA DE UN CENTRO DE ATENCIÓN INTEGRAL PARA MEJORAR LA COBERTURA DE SALUD MENTAL DEL ADULTO MAYOR EN LA REGIÓN DE TACNA - 2018"

VI TALLER TUTORIAL DE TESIS

PLANO: PROYECTO - SEGUNDO NIVEL - ZONA DE RESIDENCIA

ASESOR: DR. ARQ. Y URB. LUIS ALBERTO CABRERA ZUÑIGA

TESISTA: BACH. ARQ. ANGELY KARELL ATENCIO ESCOBAR

ESCALA: 1/50 FECHA: DIC. 2018

Nº de LAMINA: A-13

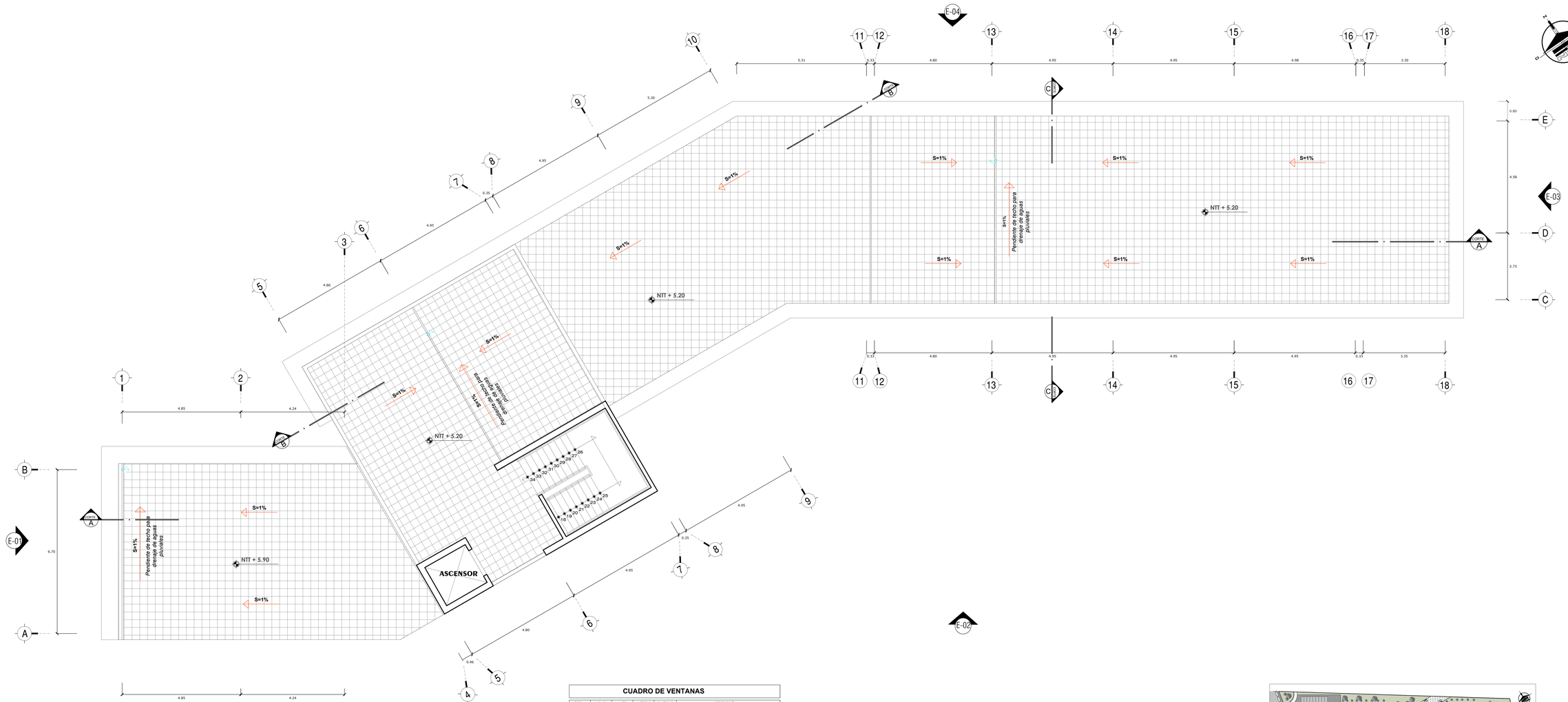

CUADRO DE VENTANAS

TIPO	ANCHO	ALTO	ALFEIZAR	CANTIDAD	DESCRIPCIÓN
V-1	3.85	2.45	---	01	CRISTAL TEMPLADO INCOLORO DE 6MM C/PERFILES DE ALUMINIO ACABADO ANODIZADO NATURAL MATE
V-2	1.40	5.95	0.20	01	CRISTAL TEMPLADO INCOLORO DE 6MM C/PERFILES DE ALUMINIO ACABADO ANODIZADO NATURAL MATE
V-3	3.00	2.27	0.20	07	CRISTAL TEMPLADO INCOLORO DE 6MM C/PERFILES DE ALUMINIO ACABADO ANODIZADO NATURAL MATE
V-4	2.00	2.27	0.20	04	CRISTAL TEMPLADO INCOLORO DE 6MM C/PERFILES DE ALUMINIO ACABADO ANODIZADO NATURAL MATE
V-5	2.45	2.27	0.20	01	CRISTAL TEMPLADO INCOLORO DE 6MM C/PERFILES DE ALUMINIO ACABADO ANODIZADO NATURAL MATE
V-6	3.30	2.27	0.20	01	CRISTAL TEMPLADO INCOLORO DE 6MM C/PERFILES DE ALUMINIO ACABADO ANODIZADO NATURAL MATE
V-7	4.05	0.60	1.67	01	CRISTAL TEMPLADO INCOLORO DE 6MM C/PERFILES DE ALUMINIO ACABADO ANODIZADO NATURAL MATE
V-8	2.50	5.25	0.20	01	CRISTAL TEMPLADO INCOLORO DE 6MM C/PERFILES DE ALUMINIO ACABADO ANODIZADO NATURAL MATE
V-9	6.20	0.80	0.90	01	CRISTAL TEMPLADO INCOLORO DE 6MM C/PERFILES DE ALUMINIO ACABADO ANODIZADO NATURAL MATE
V-10	4.55	0.80	0.90	01	CRISTAL TEMPLADO INCOLORO DE 6MM C/PERFILES DE ALUMINIO ACABADO ANODIZADO NATURAL MATE

CUADRO DE PUERTAS

TIPO	ANCHO	ALTO	ALFEIZAR	CANTIDAD	DESCRIPCIÓN
P-1	2.00	2.10	------	03	PUERTA TIPO SISTEMA CON MARCO DE ALUMINIO, DOBLE HOJA C/ VIDRIO TEMPLA DE 8MM Y AISLANTE ACUSTICO FIBRA DE LANA. MARCO DE CAJON C/ BISAGRAS DE ACERO INOXIDABLE
P-2	1.00	2.10	------	09	PUERTA TIPO SISTEMA CONTRAPLACADA DE MADERA CEDRO CON TRIPLAY 8MM. MARCO DE CAJON 1 HOJAS/ VIDRIO TEMPLEX DE 8MM. BISAGRAS DE ACERO INOXIDABLE
P-3	0.90	2.10	------	07	PUERTA TIPO SISTEMA CONTRAPLACADA DE MADERA CEDRO CON TRIPLAY 8MM. MARCO DE CAJON 2 HOJAS/ VIDRIO TEMPLEX DE 8MM. BISAGRAS DE ACERO INOXIDABLE
P-4	1.70	2.10	------	02	PUERTA TIPO SISTEMA CONTRAPLACADA DE MADERA CEDRO CON TRIPLAY 8MM. MARCO DE CAJON 2 HOJAS/ VIDRIO TEMPLEX DE 8MM. BISAGRAS DE ACERO INOXIDABLE

LEYENDA

1	ZONA DE TERAPIAS Y TALLERES OCUPACIONALES
2	ZONA DE RESIDENCIA E INTERNAMIENTO
3	ZONA COMPLEMENTARIA - UNIDAD DE CONSULTA EXTERNA
4	ZONA ADMINISTRATIVA - ZONA COMPLEMENTARIA

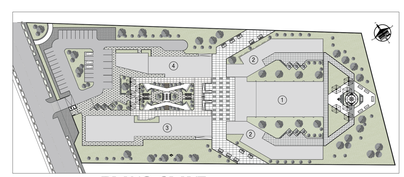

PLANO CLAVE

UBICACIÓN DE BLOQUES
ESCALA 1/1000

ARQUITECTURA

DISTRIBUCIÓN: TERCER NIVEL

ZONA DE RESIDENCIA
ESCALA 1/50

PROPUESTA DE UN CENTRO DE ATENCIÓN INTEGRAL PARA MEJORAR LA COBERTURA DE SALUD MENTAL DEL ADULTO MAYOR EN LA REGIÓN DE TACNA - 2018

UPT
Facultad de Arquitectura y Urbanismo

UNIVERSIDAD PRIVADA DE TACNA
FACULTAD DE ARQUITECTURA Y URBANISMO

PROYECTO: PROYECTO ARQUITECTONICO "PROPUESTA DE UN CENTRO DE ATENCIÓN INTEGRAL PARA MEJORAR LA COBERTURA DE SALUD MENTAL DEL ADULTO MAYOR EN LA REGIÓN DE TACNA - 2018"

VI TALLER TUTORIAL DE TESIS

PLANO: PROYECTO - TERCER NIVEL - ZONA DE RESIDENCIA

ASESOR: DR. ARQ. Y URB. LUIS ALBERTO CABRERA ZUÑIGA

TESISTA: BACH. ARQ. ANGELY KARELL ATENCIO ESCOBAR

Nº de LAMINA: 14

ESCALA: 1/50 FECHA: DIC. 2018

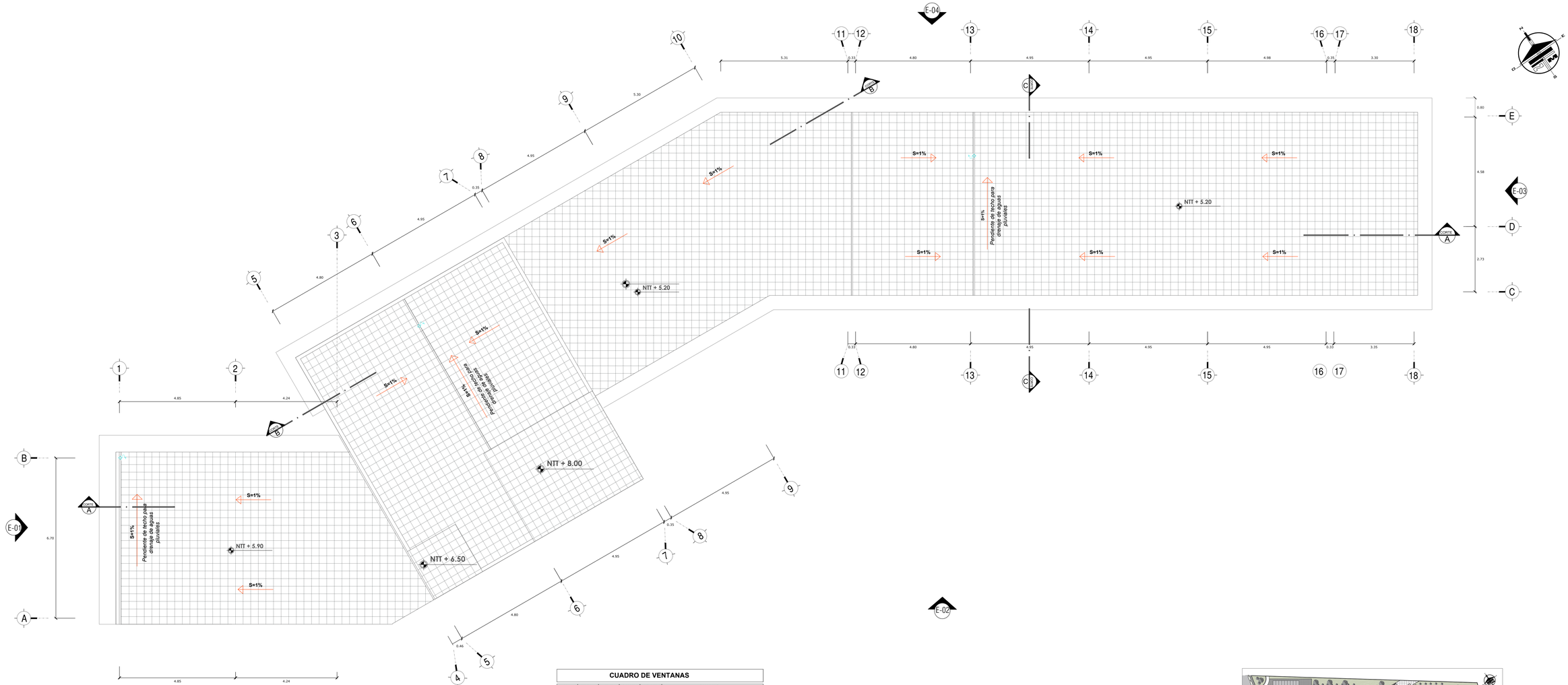

CUADRO DE VENTANAS

TIPO	ANCHO	ALTO	ALFEIZAR	CANTIDAD	DESCRIPCIÓN
V-1	3.85	2.45	---	01	CRISTAL TEMPLADO INCOLORO DE 6MM C/PERFILES DE ALUMINIO ACABADO ANODIZADO NATURAL MATE
V-2	1.40	5.95	0.20	01	CRISTAL TEMPLADO INCOLORO DE 6MM C/PERFILES DE ALUMINIO ACABADO ANODIZADO NATURAL MATE
V-3	3.00	2.27	0.20	07	CRISTAL TEMPLADO INCOLORO DE 6MM C/PERFILES DE ALUMINIO ACABADO ANODIZADO NATURAL MATE
V-4	2.00	2.27	0.20	04	CRISTAL TEMPLADO INCOLORO DE 6MM C/PERFILES DE ALUMINIO ACABADO ANODIZADO NATURAL MATE
V-5	2.45	2.27	0.20	01	CRISTAL TEMPLADO INCOLORO DE 6MM C/PERFILES DE ALUMINIO ACABADO ANODIZADO NATURAL MATE
V-6	3.30	2.27	0.20	01	CRISTAL TEMPLADO INCOLORO DE 6MM C/PERFILES DE ALUMINIO ACABADO ANODIZADO NATURAL MATE
V-7	4.05	0.60	1.67	01	CRISTAL TEMPLADO INCOLORO DE 6MM C/PERFILES DE ALUMINIO ACABADO ANODIZADO NATURAL MATE
V-8	2.50	5.25	0.20	01	CRISTAL TEMPLADO INCOLORO DE 6MM C/PERFILES DE ALUMINIO ACABADO ANODIZADO NATURAL MATE
V-9	6.20	0.80	0.90	01	CRISTAL TEMPLADO INCOLORO DE 6MM C/PERFILES DE ALUMINIO ACABADO ANODIZADO NATURAL MATE
V-10	4.55	0.80	0.90	01	CRISTAL TEMPLADO INCOLORO DE 6MM C/PERFILES DE ALUMINIO ACABADO ANODIZADO NATURAL MATE

CUADRO DE PUERTAS

TIPO	ANCHO	ALTO	ALFEIZAR	CANTIDAD	DESCRIPCIÓN
P-1	2.00	2.10	------	03	PUERTA TIPO SISTEMA CON MARCO DE ALUMINIO, DOBLE HOJA C/ VIDRIO TEMPLADO DE 6MM Y AISLANTE ACUSTICO FIBRA DE LANA, MARCO DE CAJON CON BISAGRAS DE ACERO INOXIDABLE
P-2	1.00	2.10	------	09	PUERTA TIPO SISTEMA CONTRACHAPADA DE MADERA CEDRO CON TRIPLAY 8MM, MARCO DE CAJON 1 HOJA/C VIDRIO TEMPLEX DE 8MM, BISAGRAS DE ACERO INOXIDABLE
P-3	0.90	2.10	------	07	PUERTA TIPO SISTEMA CONTRACHAPADA DE MADERA CEDRO CON TRIPLAY 8MM, MARCO DE CAJON 1 HOJA/C VIDRIO TEMPLEX DE 8MM, BISAGRAS DE ACERO INOXIDABLE
P-4	1.70	2.10	------	02	PUERTA TIPO SISTEMA CONTRACHAPADA DE MADERA CEDRO CON TRIPLAY 8MM, MARCO DE CAJON 2 HOJA/C VIDRIO TEMPLEX DE 8MM, BISAGRAS DE ACERO INOXIDABLE

LEYENDA

1	ZONA DE TERAPIAS Y TALLERES OCUPACIONALES
2	ZONA DE RESIDENCIA E INTERNAMIENTO
3	ZONA COMPLEMENTARIA - UNIDAD DE CONSULTA EXTERNA
4	ZONA ADMINISTRATIVA - ZONA COMPLEMENTARIA

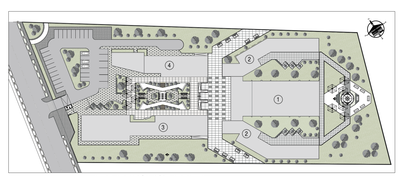

PLANO CLAVE

UBICACIÓN DE BLOQUES
ESCALA 1/1000

ARQUITECTURA

DISTRIBUCIÓN: PLANO DE TECHOS

ZONA DE RESIDENCIA

ESCALA 1/50

PROPUESTA DE UN CENTRO DE ATENCIÓN INTEGRAL PARA MEJORAR LA COBERTURA DE SALUD MENTAL DEL ADULTO MAYOR EN LA REGIÓN DE TACNA - 2018

UPT
Facultad de Arquitectura y Urbanismo

UNIVERSIDAD PRIVADA DE TACNA
FACULTAD DE ARQUITECTURA Y URBANISMO

PROYECTO: "PROYECTO ARQUITECTONICO "PROPUESTA DE UN CENTRO DE ATENCIÓN INTEGRAL PARA MEJORAR LA COBERTURA DE SALUD MENTAL DEL ADULTO MAYOR EN LA REGIÓN DE TACNA - 2018"

VI TALLER TUTORIAL DE TESIS

PLANO: PROYECTO - PLANO DE TECHOS - ZONA DE RESIDENCIA

ASESOR: DR. ARQ. Y URB. LUIS ALBERTO CABRERA ZUÑIGA

TESISTA: BACH. ARQ. ANGELY KARELL ATENCIO ESCOBAR

ESCALA: 1/50

FECHA: DIC. 2018

Nº de LAMINA: A-15

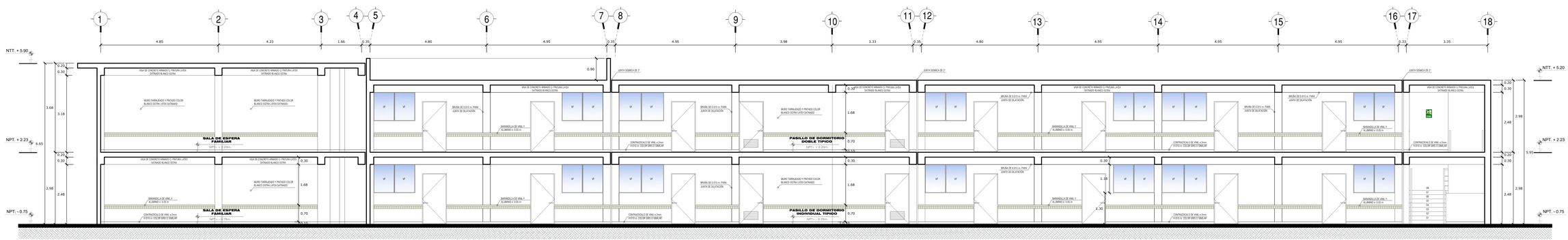

CORTE A - A'

ZONA DE RESIDENCIA
ESCALA 1/50

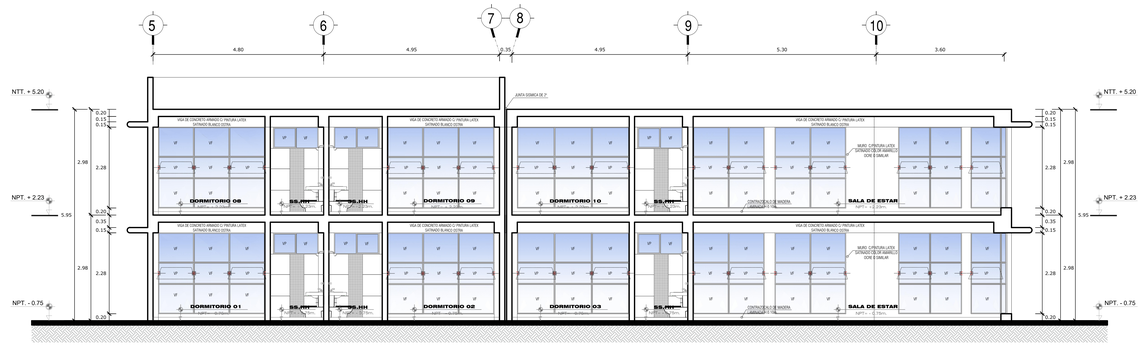

CORTE B - B'

ZONA DE RESIDENCIA
ESCALA 1/50

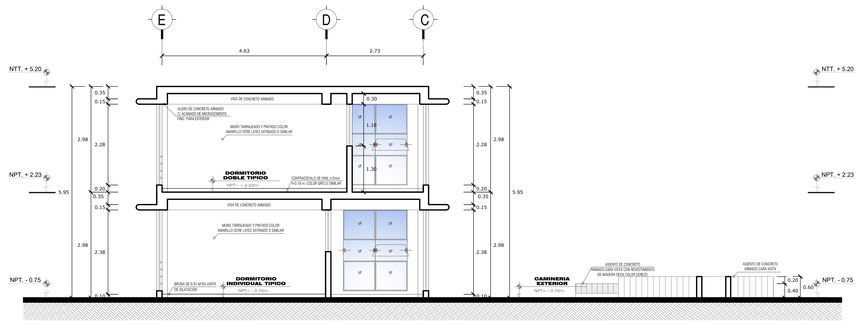

CORTE C - C'

ZONA DE RESIDENCIA
ESCALA 1/50

PROPUESTA DE UN CENTRO DE ATENCIÓN INTEGRAL PARA MEJORAR LA COBERTURA DE SALUD MENTAL DEL ADULTO MAYOR EN LA REGIÓN DE TACNA - 2018

UPT
Facultad de Arquitectura y Urbanismo

UNIVERSIDAD PRIVADA DE TACNA
FACULTAD DE ARQUITECTURA Y URBANISMO

PROYECTO: PROYECTO ARQUITECTONICO "PROPUESTA DE UN CENTRO DE ATENCIÓN INTEGRAL PARA MEJORAR LA COBERTURA DE SALUD MENTAL DEL ADULTO MAYOR EN LA REGIÓN DE TACNA - 2018"

VI TALLER TUTORIAL DE TESIS

PLANO: PROYECTO - CORTES - ZONA DE RESIDENCIA

ASESOR: DR. ARQ. Y URB. LUIS ALBERTO CABRERA ZUÑIGA

TESISTA: BACH. ARQ. ANGELY KARELL, ATENCIO ESCOBAR

ESCALA: 1/50 FECHA: DIC. 2018

Nº de LAMINA: A-16

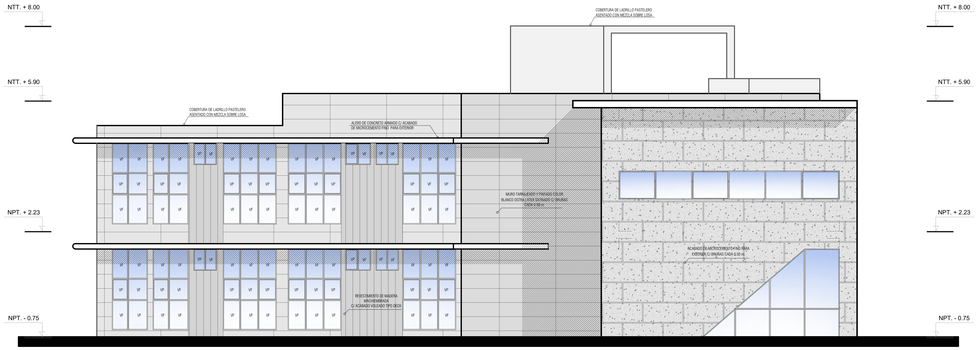

ARQUITECTURA

ELEVACIÓN 01

ZONA DE RESIDENCIA

ESCALA 1/50

ARQUITECTURA

ELEVACIÓN 03

ZONA DE RESIDENCIA

ESCALA 1/50

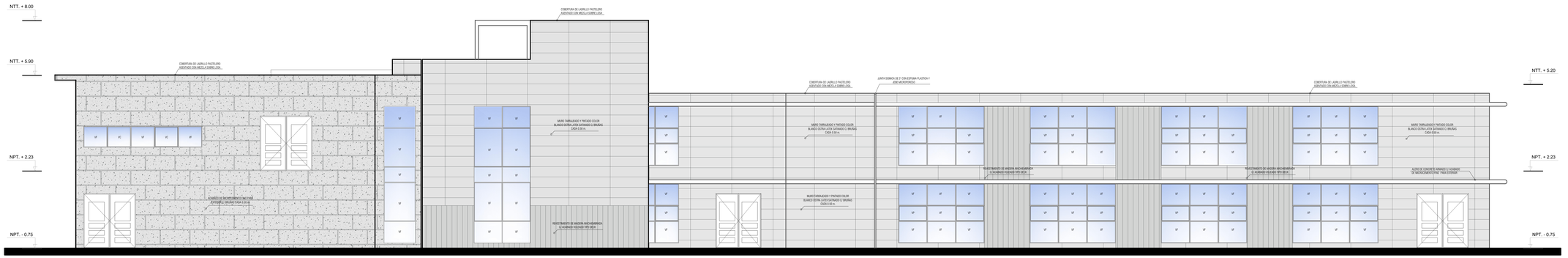

ARQUITECTURA

ELEVACIÓN 02

ZONA DE RESIDENCIA

ESCALA 1/50

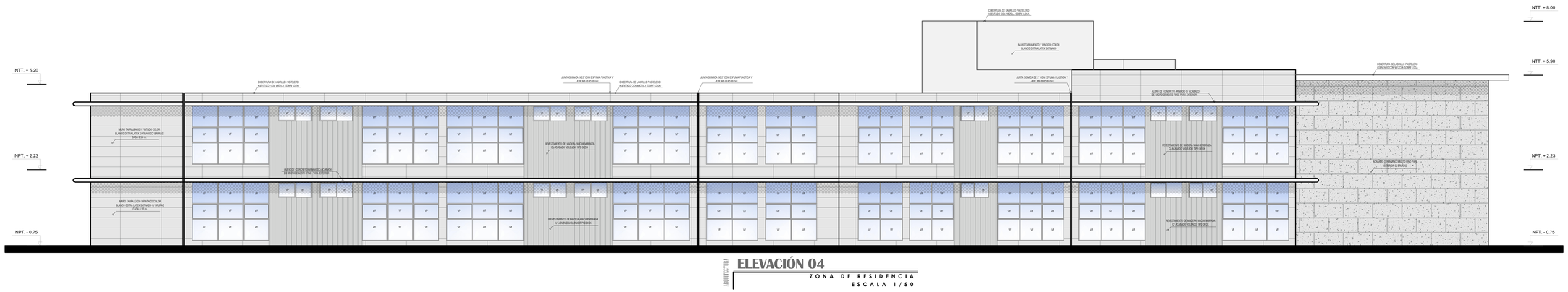

ARQUITECTURA

ELEVACIÓN 04

ZONA DE RESIDENCIA

ESCALA 1/50

PROPUESTA DE UN CENTRO DE ATENCIÓN INTEGRAL PARA MEJORAR LA COBERTURA DE SALUD MENTAL DEL ADULTO MAYOR EN LA REGIÓN DE TACNA - 2018

UPT

Facultad de Arquitectura y Urbanismo

"VERITAS ET VITA"

UNIVERSIDAD PRIVADA DE TACNA

FACULTAD DE ARQUITECTURA Y URBANISMO

PROYECTO: PROYECTO ARQUITECTONICO "PROPUESTA DE UN CENTRO DE ATENCIÓN INTEGRAL PARA MEJORAR LA COBERTURA DE SALUD MENTAL DEL ADULTO MAYOR EN LA REGIÓN DE TACNA - 2018"

VI. TALLER TUTORIAL DE TESIS

PLANO: PROYECTO - ELEVACIONES - ZONA DE RESIDENCIA

ASESOR: DR. ARQ. Y URB. LUIS ALBERTO CABRERA ZUÑIGA

TESISTA: BACH. ARQ. ANGELY KARELL, ATENCIO ESCOBAR

ESCALA: 1/50 FECHA: DIC. 2018

Nº de LAMINA: A-17

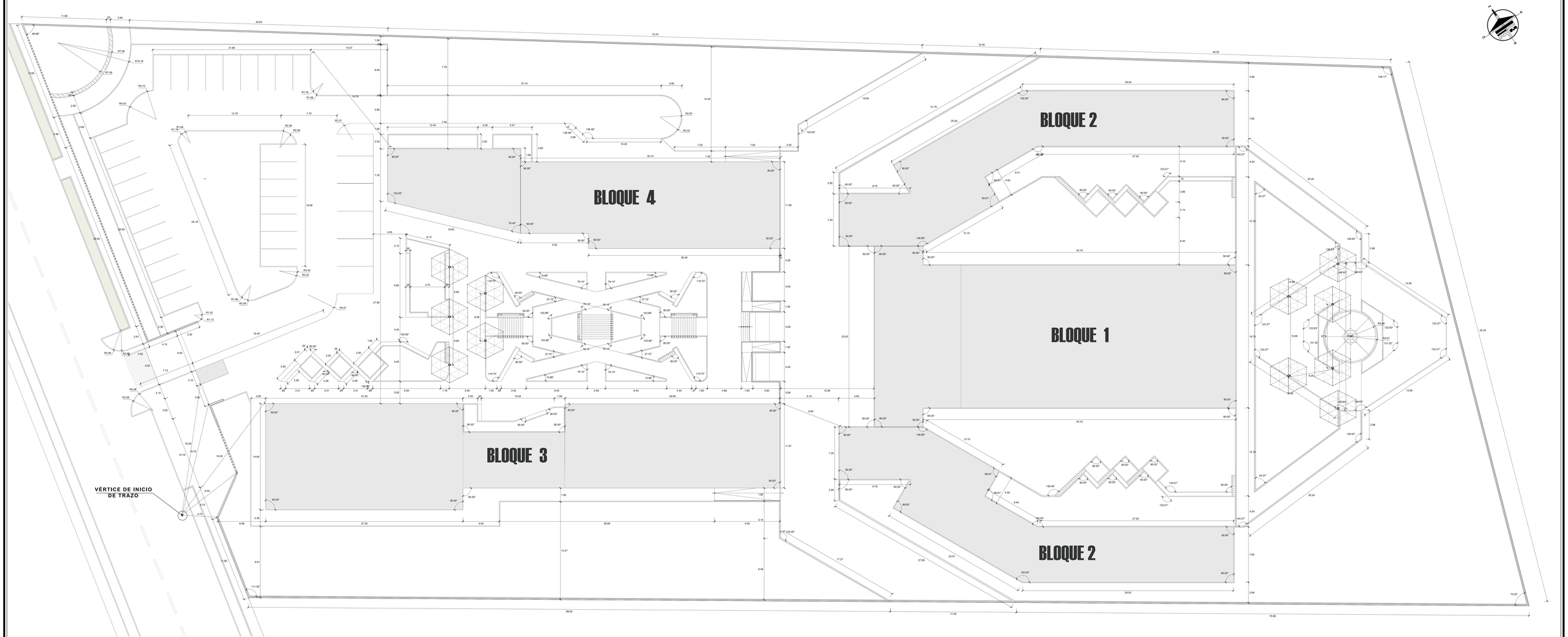

ARQUITECTURA

PLANO DE TRAZADO

ESCALA 1/125

PROPUESTA DE UN CENTRO DE ATENCIÓN INTEGRAL PARA MEJORAR LA COBERTURA DE SALUD MENTAL DEL ADULTO MAYOR EN LA REGIÓN DE TACNA - 2018

UPT
Facultad de Arquitectura y Urbanismo

UNIVERSIDAD PRIVADA DE TACNA
FACULTAD DE ARQUITECTURA Y URBANISMO

PROYECTO: PROYECTO ARQUITECTÓNICO "PROPUESTA DE UN CENTRO DE ATENCIÓN INTEGRAL PARA MEJORAR LA COBERTURA DE SALUD MENTAL DEL ADULTO MAYOR EN LA REGIÓN DE TACNA - 2018"

VI TALLER TUTORIAL DE TESIS

PLANO: PROYECTO - PLANO DE TRAZADO

ASESOR: DR. ARQ. Y URB. LUIS ALBERTO CABRERA ZUÑIGA

TESISTA: BACH. ARQ. ANGELY KARELL ATENCIO ESCOBAR

ESCALA: 1/125 | FECHA: DIC. 2018

Nº DE LÁMINA: A-18

CUADRO DE ACABADOS

AMBIENTES / ACABADOS		PISOS				CONTRAZOCALO				ZOCALO			CIELO RASO	FALSO CIELO RASO	REVESTIMIENTO	REVOQUE Y PINTURA										APARATOS Y ACCESORIOS SANITARIOS						COBERTURAS	PARASOL	
																EXTERIORES					INTERIORES						APARATOS				ACCESORIOS					
																MUROS		COLUM		VIGAS	MUROS				COLUM	VIGAS	INODORO	URINARIO	LAVATORIOS						
		PISO CEMENTO PULIDO	PORCELANATO MATE 0.60X0.60	PISO VINILICO COLOR GRIS O SIMILAR	PISO DE MANDERA LAMINADO DE 10 mm COLOR CEREZO HOLZTEK	TERRAZO PULIDO H=10 CM. (INTERIOR)	CEMENTO PULIDO H=10 CM. (INTERIOR)	CONTRAZOCALO VINILICO COLOR GRIS O SIMILAR	CONTRAZOCALO DE MADERA LAMINADO DE 10mm COLOR CEREZO HOLZTEK	PORCELANATO VITRIFICADO 20x60 CM. H=0.70	PORCELANATO 0.60X0.60	REVESTIMIENTO DE MADERA MACHIHEMBRADA C/ ACABADO BOLEADO TIP ODECK	TARRAJEADO Y PINTADO CON PINTURA LATEX SATINADO COLOR BLANCO OSTRA	TIPO DUNE AMSTRONG O SIMILAR	TIPO SCREEN PANEL XL O SIMILAR	MURO DE ALBAÑILERIA TARRAJEADO Y PINTADO CON PINTURA LATEX COLOR BLANCO OSTRA	MURO DE ALBAÑILERIA TARRAJEADO CON ACABADO DE MICROCEMENTO	TARRAJEADO Y PINTADO CON PINTURA LATEX SATINADO COLOR BLANCO OSTRA	TARRAJEADO CON ACABADO DE MICROCEMENTO	TARRAJEADO Y PINTADO CON PINTURA LATEX SATINADO COLOR BLANCO OSTRA	MURO DE ALBAÑILERIA TARRAJEADO Y PINTADO CON PINTURA LATEX COLOR BLANCO OSTRA	MURO DE ALBAÑILERIA TARRAJEADO Y PINTADO CON PINTURA LATEX COLOR NARANJA GRANATE O SIMILAR	MURO DE ALBAÑILERIA TARRAJEADO Y PINTADO CON PINTURA LATEX COLOR VERDE MILANO O SIMILAR	MURO DE ALBAÑILERIA TARRAJEADO Y PINTADO CON PINTURA LATEX COLOR MAÑANTIAL O SIMILAR	MURO DE ALBAÑILERIA TARRAJEADO Y PINTADO CON PINTURA LATEX COLOR AMARILLO OCRE O SIMILAR	TARRAJEADO Y PINTADO CON PINTURA LATEX SATINADO COLOR BLANCO OSTRA	TARRAJEADO Y PINTADO CON PINTURA LATEX SATINADO COLOR BLANCO OSTRA	INODORO TANQUE BAJO COLOR BLANCO (TIPO TREBOL)	URINARIO EMPOTRADO EN PARED COLOR BLANCO (TIPO TREBOL)	LAVATORIO OVALIN TIPO MALIBU STANDARD CON PEDESTAL COLOR BLANCO (TIPO TREBOL)	LAVATORIO OVALIN TIPO SONNET COLOR BLANCO (TIPO TREBOL)	ESPEJO EMPOTRADO FIJADO CON SILICONA	DISPENSADOR DE JABON (JABON LIQUIDO)	DISPENSADOR DE PAPEL HIGIENICO BOBINA INDUSTRIAL Ø 230 MM INOX. SATINADO	COBERTURA DE LADRILLO PASTELERO	PARASOL VERTICAL DE ALUMINIO e=3mm	QUIEBRAVISTA TIPO CELOSCREEN PERFORADO PASO 200 TIPO NATURA
ZONA DE TERAPIA Y TALLERES	CONTROL DE INGRESO		●			●						●	●				●		●	●	●					●	●							
	TOPICO + SS.HH		●			●				●	●		●				●		●	●	●					●	●	●		●	●	●			
	DEPOSITO DE MAT. PARA TALLERES	●					●						●			●		●		●	●					●	●							
	DEPOSITO DE MAT. PARA TERAPIAS	●					●						●			●		●		●	●					●	●							
	TALLER DE MANUALIDADES		●			●							●				●		●	●	●	●				●	●						●		
	TALLER DE DIBUJO Y PINTURA		●			●							●				●		●	●	●		●			●	●						●		
	TALLER DE COSTURA		●			●							●				●		●	●	●			●		●	●						●		
	TALLER DE COCINA		●			●							●				●		●	●	●				●	●	●						●		●
	TERAPIA COGNITICA		●			●							●				●		●	●	●					●	●						●		
	TERAPIA SENSORIAL		●			●							●				●		●	●	●					●	●						●		
	TERAPIA DE PSICOMOTRICIDAD		●			●							●				●		●	●	●					●	●						●		
	TERAPIA FISICA			●				●					●				●		●	●	●					●	●						●		●
	CUARTO DE LIMPIEZA	●					●						●			●		●			●					●	●						●		
	SS.HH. VARONES		●			●				●	●		●				●		●	●	●					●	●	●	●		●	●	●	●		
	SS.HH. DAMAS		●			●				●	●		●				●		●	●	●					●	●	●			●	●	●	●		
ZONA DE INTERNAMIENTO	SALA DE ESPERA FAMILIAR			●				●					●			●		●		●	●					●	●						●		
	HALL			●				●					●			●		●		●	●					●	●								
	DORMITORIO TIPICO				●				●				●			●		●		●	●				●	●	●						●		
	ASCENSOR			●				●				●	●			●		●		●	●					●	●						●		
	ESCALERA			●				●					●			●		●		●	●					●	●						●		
	ESCALERA DE EMERGENCIA												●			●		●		●	●					●	●						●		
	AREA COMÚN			●				●					●	●	●	●		●							●	●	●						●	●	
	KITCHENETTE		●			●							●			●		●		●	●					●	●						●		
	ESTAR DE PERSONAL		●			●							●			●		●		●	●					●	●						●		
	SS.HH. DAMAS		●			●				●	●		●			●		●		●	●					●	●						●		
	SS.HH. VARONES		●			●				●	●		●			●		●		●	●					●	●	●		●	●	●	●	●		
	CUARTO DE ROPA LIMPIA		●			●							●			●		●		●	●					●	●	●	●	●	●	●	●	●		
	LAVANDERIA		●			●							●			●		●		●	●					●	●						●		

PROPUESTA DE UN CENTRO DE ATENCIÓN INTEGRAL PARA MEJORAR LA COBERTURA DE SALUD MENTAL DEL ADULTO MAYOR EN LA REGIÓN DE TACNA - 2018

UPT
Facultad de Arquitectura y Urbanismo

UNIVERSIDAD PRIVADA DE TACNA
FACULTAD DE ARQUITECTURA Y URBANISMO

PROYECTO: PROYECTO ARQUITECTONICO "PROPUESTA DE UN CENTRO DE ATENCIÓN INTEGRAL PARA MEJORAR LA COBERTURA DE SALUD MENTAL DEL ADULTO MAYOR EN LA REGIÓN DE TACNA - 2018"

VI TALLER TUTORIAL DE TESIS

PLANO: CUADRO DE ACABADOS

ASESOR: DR. ARQ. Y URB. LUIS ALBERTO CABRERA ZUÑIGA

TESISTA: BACH. ARQ. ANGELY KARELL, ATENCIO ESCOBAR

ESCALA: IND.

FECHA: NOV. 2018

Nº de LAMINA : A-19